

"AMOR E CARIDADE"



Associação Assistencial Adolpho
Bezerra de Menezes

Assoc. Assist. "Adolpho Bezerra de Menezes"

Titulo de Utilidade Pública Federal – Dec. 89.439 – 13/03/1984
Estadual – Dec. 6.196 – 22/05/1975 – Municipal – Lei 1.188 – 02/03/1967
Cert. Fins Filantrópicos nº 279.268/1968 – CNPJ 44.868.644/0003-33
Rua Altino Arantes, 50, Jd. Colina
Presidente Prudente – SP - Caixa Postal 3010
Cep – 19061-220 – Fone (18) 3902-4111

MATERIAL DE CONSUMO

“AMOR E CARIDADE”



Associação Assistencial Adolpho
Bezerra de Menezes

Assoc. Assist. “Adolpho Bezerra de Menezes”

Titulo de Utilidade Pública Federal – Dec. 89.439 – 13/03/1984
Estadual – Dec. 6.196 – 22/05/1975 – Municipal – Lei 1.188 – 02/03/1967
Cert. Fins Filantrópicos nº 279.268/1968 – CNPJ 44.868.644/0003-33
Rua Altino Arantes, 50, Jd. Colina
Presidente Prudente – SP - Caixa Postal 3010
Cep – 19061-220 – Fone (18) 3902-4111

ESCRITÓRIO/ PEDAGÓGICO

02/02/2024 - BANCO DO BRASIL - 11:22:25
009700097 SEGUNDA VIA 0005

COMPROVANTE DE TRANSFERENCIA
DE CONTA CORRENTE P/ CONTA CORRENTE

CLIENTE: ASSOCIACAO ASSISTENCIAL A
AGENCIA: 0097-3 CONTA: 73.774-7

=====

DATA DA TRANSFERENCIA	02/02/2024
NR. DOCUMENTO	557.655.000.000.302
VALOR TOTAL	3.358,13

***** TRANSFERIDO PARA:

CLIENTE: OXPAPER LTDA
AGENCIA: 7655-4 CONTA: 302-6
NR. DOCUMENTO 550.097.000.073.774

=====

NR. AUTENTICACAO	F.115.561.EF2.017.978
------------------	-----------------------

PAGO COM RECURSO DO MUNICIPAL
DE PRESIDENTE PRUDENTE.
SECRETARIA MUNICIPAL DE EDUCACAO
CONTRATO DE GESTAO N° 345/2021
TERMO ADITIVO N° 001/2022
FONTE DE RECURSO: MUNICIPAL
UNIDADE EDUCACIONAL:

Transação efetuada com sucesso por: J5348257 ELIEZER JOSE MARTINS.

RECEBEMOS DE OXPAPER LTDA OS PRODUTOS CONSTANTES DA NOTA FISCAL INDICADA AO LADO

DATA DE RECEBIMENTO IDENTIFICACAO E ASSINATURA DO RECEBEDOR: ASSOC. ASSISTENCIAL ADOLPHO BEZERRA MENEZ

NF-e
 Nº. 16924
 SÉRIE: 1

OXPAPER
 (18) 3221-7090 vendas@oxpaper.com.br
 Av. Cel. Marcondes, 798 - Pres. Prudente-SP

DANFE
 Documento Auxiliar da Nota Fiscal Eletrônica
 1 - SAÍDA
 2 - ENTRADA **1**
 Nº. 16924
 SÉRIE: 1
 FOLHA: 1 / 2

CHAVE DE ACESSO
 3524 0105 4208 5500 0195 5500 1000 0169 2414 9151 9359

Consulta de autenticidade no portal nacional da NF-e
 www.nfe.fazenda.gov.br/portal ou no site da Sefaz Autorizadora.

NATUREZA DA OPERAÇÃO
 VENDA DE MERCADORIAS

PROTOCOLO DE AUTORIZAÇÃO DE USO
 135240210962244 - 30/01/2024 09:57

INSCRIÇÃO ESTADUAL 562251526115 INSC. ESTADUAL DO SUBST. TRIBUTÁRIO CNPJ 05.420.855/0001-95

DESTINATÁRIO / REMETENTE

NOME / RAZÃO SOCIAL ASSOC. ASSISTENCIAL ADOLPHO BEZERRA MENEZES CNPJ / CPF 44.868.644/0003-33 DATA DE EMISSÃO 30/01/2024

ENDEREÇO RUA ALTINO ARANTES, 50 BAIRRO / DISTRITO JD. COLINA CEP 19061-220 DATA SAÍDA

MUNICÍPIO PRESIDENTE PRUDENTE UF SP FONE/FAX 18 - 39085178 INSCRIÇÃO ESTADUAL ISENTO HORA DA SAÍDA

FATURA / DUPLICATA

CÁLCULO DO IMPOSTO

BASE DE CÁLCULO DO ICMS	VALOR DO ICMS	BASE DE CÁLCULO ICMS/ST	VALOR DO ICMS E SUBSTITUIÇÃO	VALOR TOTAL DOS PRODUTOS
0,00	0,00	0,00	0,00	3.358,13
VALOR DO FRETE	VALOR DO SEGURO	DESCONTO	OUTRAS DESPESAS ACESSÓRIAS	VALOR TOTAL DO IPI
0,00	0,00	0,00	0,00	0,00
				VALOR TOTAL DA NOTA
				3.358,13

TRANSPORTADOR / VOLUMES TRANSPORTADOS

NOME / RAZÃO SOCIAL	FRETE POR CONTA 9-SEM OCORRÊNCIA DE TRANSPORTE	CÓDIGO ANTT	PLACA DO VEÍCULO	UF	CNPJ / CPF
ENDEREÇO	MUNICÍPIO	UF	INSCRIÇÃO ESTADUAL		
QUANTIDADE	ESPÉCIE	MARCA	NUMERAÇÃO	PESO BRUTO	PESO LÍQUIDO

DADOS DOS PRODUTOS / SERVIÇOS

CÓD. PROD	DESCRIÇÃO DOS PRODUTOS / SERVIÇOS	NCM/SH	CSOSN	CFOP	UN	QTDE	VL. UNIT	VL. TOTAL	B. C. ICMS	VL. ICMS	VL. IPI	ALIQ. ICMS	ALIQ. IPI
27397	BLOCO ADESIVO 076X102 100FL AMARELO MP2020	48201000	2.500	5.405	PC	3,00	4,2000	12,60	0,00	0,00	0,00	0	0
32243	BLOCO ADESIVO 038X050 050FL 4 COR PASTEL	48201000	2.500	5.405	PC	3,00	3,6000	10,80	0,00	0,00	0,00	0	0
14517	ALMOFADA CARIMBO N 3 AZUL MASTERPRINT	96122000	2.102	5.102	PC	4,00	6,7500	27,00	0,00	0,00	0,00	0	0
9487	CADERNO 1/4 CD BRO 048FL LISO AZUL	48202000	0.500	5.405	PC	30,00	4,4100	132,30	0,00	0,00	0,00	0	0
6944	CADERNO UNIV CD BRO 01X1 096FL LISO AZUL	48202000	0.500	5.405	PC	74,00	8,7000	643,80	0,00	0,00	0,00	0	0
3680	CANETA ESFEROGRÁFICA BIC CRISTAL AZUL 10 (01PC/50CX)	96081000	4.500	5.405	PC	100,00	0,8400	84,00	0,00	0,00	0,00	0	0
2977	MARCA TEXTO AMARELO MASTERPRINT	96082000	2.500	5.405	PC	5,00	1,3100	6,55	0,00	0,00	0,00	0	0
9441	MARCA TEXTO LARANJA MASTERPRINT	96082000	2.500	5.405	PC	5,00	1,3100	6,55	0,00	0,00	0,00	0	0
7941	MARCA TEXTO ROSA MASTERPRINT	96082000	2.500	5.405	PC	5,00	1,3100	6,55	0,00	0,00	0,00	0	0
6276	MARCA TEXTO VERDE	96082000	2.500	5.405	PC	5,00	1,3100	6,55	0,00	0,00	0,00	0	0
32321	PAPEL CARTOLINA BRANCA 140GRS 050X066 (01FL/100PCT)	48059100	0.102	5.102	PT	2,00	87,5000	175,00	0,00	0,00	0,00	0	0
21335	COLA MULTIUSO 020GR N 2 MEDIA ARTESANATO RENDBOND	35061010	2.102	5.102	PC	6,00	6,7500	40,50	0,00	0,00	0,00	0	0
9586	COLA ISOPOR E EVA 0090G ACRILEX	35069190	0.102	5.102	PC	5,00	9,7200	48,60	0,00	0,00	0,00	0	0
32305	PAPEL COLORSET AMARELO 048X066	48102990	0.102	5.102	FL	20,00	1,1300	22,60	0,00	0,00	0,00	0	0

CÁLCULO DO ISSQN

INSCRIÇÃO MUNICIPAL	VALOR TOTAL DOS SERVIÇOS	BASE DE CÁLCULO DO ISSQN	VALOR DO ISSQN
---------------------	--------------------------	--------------------------	----------------

DADOS ADICIONAIS

INFORMAÇÕES COMPLEMENTARES

DOCUMENTO EMITIDO POR ME OU EPP OPTANTE PELO SIMPLES NACIONAL. NAO GERA DIREITO A CREDITO FISCAL DE ISS E DE IPI. COMPRADORA FABIANA CONTRATO DE GESTAO N 346/2021 - VOCE PAGOU APROXIMADAMENTE: 547,82 DE TRIBUTOS FEDERAIS DE TRIBUTOS ESTADUAIS 0,00 DE TRIBUTOS MUNICIPAIS FONTE: IBPT - CHAVE: 2A4940

UNIDADE EDUCACIONAL: []
 FONTE DE RECURSO: MUNICIPAL
 TERMO ADITIVO Nº 001/2022
 CONTRATO DE GESTÃO Nº 346/2021
 SECRETARIA MUNICIPAL DE EDUCAÇÃO
 DE PRESIDENTE PRUDENTE
 PAGO COM RECURSO DO MUNICÍPIO

RECEBEMOS DE OXPAPER LTDA OS PRODUTOS CONSTANTES DA NOTA FISCAL INDICADA AO LADO		NF-e
DATA DE RECEBIMENTO	IDENTIFICACAO E ASSINATURA DO RECEBEDOR: ASSOC. ASSISTENCIAL ADOLPHO BEZERRA MENE	Nº. 16924
		SÉRIE: 1

OXPAPER	Documento Auxiliar da Nota Fiscal Eletrônica	1 - SAÍDA 2 - ENTRADA	1	CHAVE DE ACESSO 3524 0105 4208 5500 0195 5500 1000 0169 2414 9151 9359

NATUREZA DA OPERAÇÃO VENDE DE MERCADORIAS	PROTOKOLO DE AUTORIZAÇÃO DE USO 135240210962244 - 30/01/2024 09:57
INSCRIÇÃO ESTADUAL 562251526115	INSC. ESTADUAL DO SUBST. TRIBUTÁRIO CNPJ 05.420.855/0001-95

DADOS DOS PRODUTOS / SERVIÇOS

CÓD. PROD	DESCRIÇÃO DOS PRODUTOS / SERVIÇOS	NCM/SH	CSOSM	CFOP	UN	QTDE	VL. UNIT	VL. TOTAL	B. C. ICMS	VL. ICMS	VL. IPI	ALIQ. ICMS	ALIQ. IPI
32303	PAPEL COLORSET AZUL CLARO 048X066	48109290	0.102	5.102	FL	20,00	1,1300	22,60	0,00	0,00	0,00	0	0
32313	PAPEL COLORSET LARANJA 048X066	48025592	0.102	5.102	FL	20,00	1,1300	22,60	0,00	0,00	0,00	0	0
32309	PAPEL COLORSET ROSA CLARO 048X066	48102690	0.102	5.102	FL	10,00	1,1300	11,30	0,00	0,00	0,00	0	0
32308	PAPEL COLORSET VERDE ESCURO 048X066	48102690	0.102	5.102	FL	10,00	1,1300	11,30	0,00	0,00	0,00	0	0
32306	PAPEL COLORSET VERMELHO 048X066	48102690	0.102	5.102	FL	10,00	1,1300	11,30	0,00	0,00	0,00	0	0
32312	PAPEL COLORSET PRETO 048X066	48102690	0.102	5.102	FL	10,00	1,1300	11,30	0,00	0,00	0,00	0	0
32138	PLACA EVA LISA AMARELO 40X50	39211900	2.102	5.102	FL	10,00	1,8900	18,90	0,00	0,00	0,00	0	0
32149	PLACA EVA LISA AZUL ESCURO 40X50	39211900	2.102	5.102	FL	10,00	1,8900	18,90	0,00	0,00	0,00	0	0
32152	PLACA EVA LISA VERDE ESCURO 40X50	39211900	2.102	5.102	FL	10,00	1,8900	18,90	0,00	0,00	0,00	0	0
32133	PLACA EVA LISA ROSA CLARO 40X50	39211900	2.102	5.102	FL	10,00	1,8900	18,90	0,00	0,00	0,00	0	0
32130	PLACA EVA LISA LARANJA 40X50	39211900	2.102	5.102	FL	10,00	1,8900	18,90	0,00	0,00	0,00	0	0
21032	FITA ADESIVA CREPE 18X50	48114110	5.102	5.102	RL	5,00	4,6800	23,40	0,00	0,00	0,00	0	0
28532	FITA ADESIVA TRANSPARENTE 45X040 (01PC/05PT) KRT	39191010	0.102	5.102	RL	2,00	3,1500	6,30	0,00	0,00	0,00	0	0
34271	FITA ADESIVA DUPLA FACE 12X30 DK350 ECO	48114190	5.102	5.102	RL	12,00	6,6600	79,92	0,00	0,00	0,00	0	0
25144	LAPIS DE COR 12 COR SEXTAVADO ECO LEONORA	96091000	2.102	5.102	PC	60,00	4,4600	267,60	0,00	0,00	0,00	0	0
5921	MASSA DE MODELAR 12 COR 180GR SOFT ACRILEX	34070010	5.102	5.102	PC	120,00	4,7700	572,40	0,00	0,00	0,00	0	0
24009	PALITO DE SORVETE QUADRADO NATURAL THEOTO C/100	44219900	0.102	5.102	PT	10,00	2,9800	29,80	0,00	0,00	0,00	0	0
4904	CELOFANE 1 TRANSPARENTE 070X090 (01PC/50PCT)	39202019	0.500	5.405	FL	5,00	1,1700	5,85	0,00	0,00	0,00	0	0
34069	BOBINA PAPEL KRAFT 120CM 080GR 150MT 15KG NATURAL	48059100	0.102	5.102	RL	1,00	179,5500	179,55	0,00	0,00	0,00	0	0
27044	PASTA L A4 CRISTAL	42021210	0.500	5.405	PC	40,00	0,9000	36,00	0,00	0,00	0,00	0	0
27009	PASTA PLAST C/ELAST 00MM CRISTAL	42021210	0.500	5.405	PC	10,00	2,4300	24,30	0,00	0,00	0,00	0	0
17722	PILHA AA-02 ALCALINA ELGIN	85061019	2.102	5.102	PC	5,00	5,2200	26,10	0,00	0,00	0,00	0	0
17721	PILHA AAA-02 ALCALINA ELGIN	85061019	2.102	5.102	PC	5,00	4,8600	24,30	0,00	0,00	0,00	0	0
33725	REFIL PLÁSTICO 220X307 A4 C/ 100	39269090	2.102	5.102	PT	1,00	71,9100	71,91	0,00	0,00	0,00	0	0
4474	REFIL DE COLA QUENTE FINA (PC01/PT80/1KG)	35061090	0.102	5.102	PC	20,00	0,6300	12,60	0,00	0,00	0,00	0	0
4473	REFIL DE COLA QUENTE GROSSA (PC01/PT35/1KG)	35061090	0.102	5.102	PC	10,00	1,4900	14,90	0,00	0,00	0,00	0	0
5588	REGUA 030CM PLÁSTICA LISA CRISTAL WALEU	90172000	0.500	5.405	PC	5,00	0,7700	3,85	0,00	0,00	0,00	0	0
8249	PLÁSTICO 04 FUROS OF 0.06 FINO (01PC/1000CX)	39232110	0.102	5.102	CX	3,00	134,1000	402,30	0,00	0,00	0,00	0	0
7494	TINTA CARIMBO PRETO RADEX 40ML	32151100	0.102	5.102	PC	1,00	4,0500	4,05	0,00	0,00	0,00	0	0
26033	TNT MARROM 40GR 140CM (1PC/RL50MT)	56031290	0.102	5.102	RL	1,00	82,3500	82,35	0,00	0,00	0,00	0	0
6816	TNT AZUL MEDIO 40GR 140CM (1PC/RL50MT)	56031290	0.102	5.102	RL	1,00	82,3500	82,35	0,00	0,00	0,00	0	0

PAGO COM RECURSO DO MUNICÍPIO
DE PRESIDENTE PRUDENTE.
SECRETARIA MUNICIPAL DE EDUCAÇÃO
CONTRATO DE GESTÃO Nº 345/2021
TERMO ADITIVO Nº 001/2022
FONTE DE RECURSO: MUNICIPAL
UNIDADE EDUCACIONAL:

26/02/2024 - BANCO DO BRASIL - 12:13:06
009700097 SEGUNDA VIA 0005
COMPROVANTE DE TRANSFERENCIA
DE CONTA CORRENTE P/ CONTA CORRENTE

CLIENTE: ASSOCIACAO ASSISTENCIAL A
AGENCIA: 0097-3 CONTA: 73.774-7
=====

DATA DA TRANSFERENCIA	26/02/2024
NR. DOCUMENTO	550.097.000.101.018
VALOR TOTAL	1.366,69

***** TRANSFERIDO PARA:
CLIENTE: MAQ-CENTER P L - EPP
AGENCIA: 0097-3 CONTA: 101.018-2
NR. DOCUMENTO 550.097.000.073.774
=====

NR.AUTENTICACAO	B.264.3C5.907.B2C.45A
-----------------	-----------------------

PAGO COM RECURSO DO MUNICIPIO
DE PRESIDENTE PRUDENTE.
SECRETARIA MUNICIPAL DE EDUCACAO
CONTRATO DE GESTAO N° 346/2021
TERMO ADITIVO N° 001/2022
FONTE DE RECURSO: MUNICIPAL
UNIDADE EDUCACIONAL:

REGISTRO 54448	CLIENTE 11712 - ASSOC. ASSIST. ADOLPHO BEZERRA MENEZES	CIDADE PRESIDENTE PRUDENTE	VALOR 1.366,69
RECEBEMOS DE MAQ-CENTER PAPELARIA LTDA EPP, OS PRODUTOS E/OU SERVIÇOS CONSTANTES NA NOTA FISCAL ELETRÔNICA AO LADO			NF-e
DATA DO RECEBIMENTO	IDENTIFICAÇÃO E ASSINATURA DO RECEBEDOR	Nº 000.037.238 SÉRIE 001	

IDENTIFICAÇÃO DO EMITENTE MAQ-CENTER PAPELARIA LTDA EPP  RUA JOAQUIM NABUCO 808 CENTRO PRESIDENTE PRUDENTE SP 19010071 FONE 18 3222-4775 /	DANFE DOCUMENTO AUXILIAR DA NOTA FISCAL 0 - ENTRADA 1 - SAÍDA <input checked="" type="checkbox"/> 1 Nº 000.037.238 SÉRIE 001 FOLHA 1 of 1	 CHAVE DE ACESSO 3524 0257 8042 1300 0193 5500 1000 0372 3810 0054 4487 Consulta de autenticidade no portal nacional da NF-e www.nfe.fazenda.gov.br/portal ou no site da Sefaz Autorizada
---	--	---

NATUREZA DA OPERAÇÃO VENDA SAÍDA	PROCOLO DE AUTORIZAÇÃO DE USO 135240396538354 23/02/2024 16:15:22
INSCRIÇÃO ESTADUAL 562079955116	INSCRIÇÃO ESTADUAL DO SUBSTITUTO TRIBUTARIO CNPJ 57.804.213/0001-93

DESTINATÁRIO / REMETENTE		CNPJ / CPF	DATA DA EMISSÃO
NOME / RAZÃO SOCIAL ASSOC. ASSIST. ADOLPHO BEZERRA MENEZES		44.868.644/0003-33	23/02/2024
ENDEREÇO R ALTINO ARANTES 50	BAIRRO / DISTRITO JARDIM COLINA	CEP 19061220	DATA DA ENTRADA / SAÍDA 23/02/2024
MUNICÍPIO PRESIDENTE PRUDENTE	FONE / FAX 1839024111	UF SP	INSCRIÇÃO ESTADUAL ISENTO
HORA DA SAÍDA 16:16:08			

FATURA / DUPLICATA

CÁLCULO DO IMPOSTO							
BASE DE CÁLCULO DO ICMS	VALOR DO ICMS	BASE DE CÁLCULO DO ICMS-ST	VALOR DO ICMS-ST	VALOR DO PIS	VALOR DO COFINS	VALOR TOTAL DOS PRODUTOS	
0,00	0,00	0,00	0,00	0,00	0,00	1.366,69	
VALOR DO FRETE	VALOR DO SEGURO	DESCONTO	OUTRAS DESPESAS ACESSÓRIAS	VALOR TOTAL DO IPI	VALOR APROXIMADO DOS TRIBUTOS	VALOR TOTAL DA NOTA	
0,00	0,00	0,00	0,00	0,00	271,52	1.366,69	

TRANSPORTADOR / VOLUMES TRANSPORTADOS		FRETE POR CONTA	CÓDIGO ANT	PLACA DO VEÍCUL	UF	CNPJ / CPF
NOME / RAZÃO SOCIAL O MESMO		9 - Sem Frete				
ENDEREÇO		MUNICÍPIO	UF	INSCRIÇÃO ESTADUAL		
QUANTIDADE	ESPÉCIE	MARCA	NÚMERO	PESO BRUTO	PESO LÍQUIDO	

DADOS DOS PRODUTOS / SERVIÇOS												
PRODUTO	DESCRIÇÃO DOS PRODUTOS / SERVIÇOS	NCM/SH	CSOSN	CFOP	UNID	QUANTIDADE	VAL UNITÁRIO	VALOR TOTAL	BASE ICMS	VALOR ICMS	VALOR IPI	ALÍQUOTAS ICMS IPI
10487	BOBINA TERMICA 57X260 REGISPÊL PONTO	48119010	0102	5929	UNID	3	28,50000	85,50	0	0	0,00	0 0
14070	CAIXA CORRESP EMPILHAVEL CRISTAL WALEU	39261000	0500	5929	UNID	1	30,50000	30,50	0	0	0,00	0 0
86808	DESTACA TEXTO MASTER AMARELO	96082000	0102	5929	UNID	22	1,15000	25,30	0	0	0,00	0 0
6008	DESTACA TEXTO MASTER LARANJA	96082000	0102	5929	UNID	22	1,15000	25,30	0	0	0,00	0 0
87772	DESTACA TEXTO MASTER ROSA	96082000	0102	5929	UNID	16	1,15000	18,40	0	0	0,00	0 0
5276	DESTACA TEXTO MASTER VERDE	96082000	0102	5929	UNID	16	1,15000	18,40	0	0	0,00	0 0
3519	CLIPS 500 GR 1/0 ACC 9 11 12 18 7	83059000	0102	5929	UND	3	21,87000	65,61	0	0	0,00	0 0
9822	ENVELOPE KRAFT 34 34X24 C/50	48171000	0500	5929	UNID	2	20,62000	41,24	0	0	0,00	0 0
97374	FITA CREPE 18X50 ADERE	48114110	0102	5929	UND	24	4,43000	106,32	0	0	0,00	0 0
10041	FITA CREPE 48X50 ADERE UNID	48114110	0102	5929	UNID	49	11,89000	582,61	0	0	0,00	0 0
13949	GRAMPEADOR CIS 613 PRETO P 25FLS	84729040	0102	5929	UNID	4	11,59000	46,36	0	0	0,00	0 0
90646	PASTA L A4 CRISTAL UNID	42021210	0500	5929	UNID	25	0,78000	19,50	0	0	0,00	0 0
8504	FICHARIO 4F ACP PRETO REF 316	42021210	0500	5929	UND	10	22,22000	222,20	0	0	0,00	0 0
1703	PASTA ABA PLAST FINA CRISTAL 1021/501PP	42021210	0500	5929	UND	15	2,11000	31,65	0	0	0,00	0 0
8595	PLASTICO 4E C/50 OF FINO DAC 5070 SU	422110	0102	5929	UNID	5	9,56000	47,80	0	0	0,00	0 0

PAGO COM RECURSO DO MUNICÍPIO DE PRESIDENTE PRUDENTE.
SECRETARIA MUNICIPAL DE EDUCAÇÃO
CONTRATO DE GESTÃO Nº 345/2021
TERM. ADITIVO Nº 001/2022
FUNTE DE RECURSO: MUNICIPAL
UNIDADE EDUCACIONAL:

DADOS ADICIONAIS INFORMAÇÕES COMPLEMENTARES REF CFe-SAT: COO: 232216 Chave: 3524025780421300019359000527292322167627235/ venc. 24/03/2024 CONTRATO DE GESTÃO 346/2021 DEP. B. BRASIL AG: 97-3 C/C: 101018-2 MAQ CENTER PAPELARIA LTDA EPP PIX: CNPJ: 57804213000193 VALOR APROX TRIBUTOS F = R\$ 271,52 (19,87%) E = R\$ 1.366,69 (100,00%) Fonte: IBPT Emitida nos termos da Portaria CAT nº 106/2015.	RESERVADO AO FISCO
---	--------------------

26/02/2024 - BANCO DO BRASIL - 12:13:06
009700097 SEGUNDA VIA 0010

COMPROVANTE DE TRANSFERENCIA
DE CONTA CORRENTE P/ CONTA CORRENTE

CLIENTE: ASSOCIACAO ASSISTENCIAL A
AGENCIA: 0097-3 CONTA: 73.774-7

=====

DATA DA TRANSFERENCIA	26/02/2024
NR. DOCUMENTO	557.655.000.000.302
VALOR TOTAL	1.766,81

***** TRANSFERIDO PARA:

CLIENTE: OXPAPER LTDA
AGENCIA: 7655-4 CONTA: 302-6
NR. DOCUMENTO 550.097.000.073.774

=====

NR. AUTENTICACAO	F.EC9.C00.BE1.479.2D6
------------------	-----------------------

PAGO COM RECURSO DO MUNICIPIO
DE PRESIDENTE PRUDENTE.
SECRETARIA MUNICIPAL DE EDUCACAO
CONTRATO DE GESTAO N° 346/2021
TERMO ADITIVO N° 001/2022
FONTE DE RECURSO: MUNICIPAL
UNIDADE EDUCACIONAL:

RECEBEMOS DE OXPAPER LTDA OS PRODUTOS CONSTANTES DA NOTA FISCAL INDICADA AO LADO		NF-e
DATA DE RECEBIMENTO	IDENTIFICACAO E ASSINATURA DO RECEBEDOR: ASSOC. ASSISTENCIAL ADOLPHO BEZERRA MENE	Nº. 17270
		SÉRIE: 1

OXPAPER (18) 3221-7090 vendas@oxpaper.com.br Av. Cel. Marcondes, 798 - Pres. Prudente-SP	DANFE Documento Auxiliar da Nota Fiscal Eletrônica	
	1 - SAÍDA 2 - ENTRADA 1 Nº. 17270 SÉRIE: 1 FOLHA: 1 / 2	CHAVE DE ACESSO 3524 0205 4208 5500 0195 5500 1000 0172 7011 0013 6238
		Consulta de autenticidade no portal nacional da NF-e www.nfe.fazenda.gov.br/portal ou no site da Sefaz Autorizadora.

NATUREZA DA OPERAÇÃO VENDA DE MERCADORIAS	PROTOCOLO DE AUTORIZAÇÃO DE USO 135240396101655 - 23/02/2024 15:26
INSCRIÇÃO ESTADUAL 562251526115	INSC. ESTADUAL DO SUBST. TRIBUTÁRIO
	CNPJ 05.420.855/0001-95

DESTINATÁRIO / REMETENTE NOME / RAZÃO SOCIAL ASSOC. ASSISTENCIAL ADOLPHO BEZERRA MENEZES	CNPJ / CPF 44.868.644/0003-33	DATA DE EMISSÃO 23/02/2024
ENDEREÇO RUA ALTINO ARANTES, 50	BARRIO / DISTRITO JD. COLINA	CEP 19061-220
MUNICÍPIO PRESIDENTE PRUDENTE	UF SP	FONE/FAX 18 - 39085178
	INSCRIÇÃO ESTADUAL ISENTO	HORA DA SAÍDA

FATURA / DUPLICATA

CÁLCULO DO IMPOSTO					
BASE DE CÁLCULO DO ICMS 0,00	VALOR DO ICMS 0,00	BASE DE CÁLCULO ICMS/ST 0,00	VALOR DO ICMS E SUBSTITUIÇÃO 0,00	VALOR TOTAL DOS PRODUTOS 1.766,81	
VALOR DO FRETE 0,00	VALOR DO SEGURO 0,00	DESCONTO 0,00	OUTRAS DESPESAS ACESSÓRIAS 0,00	VALOR TOTAL DO IPI 0,00	VALOR TOTAL DA NOTA 1.766,81

TRANSPORTADOR / VOLUMES TRANSPORTADOS	
NOME / RAZÃO SOCIAL	FRETE POR CONTA 9-SEM OCORRÊNCIA DE TRANSPORTE
ENDEREÇO	MUNICÍPIO
QUANTIDADE	ESPÉCIE
MARCA	NUMERAÇÃO
PESO BRUTO	PESO LÍQUIDO

DADOS DOS PRODUTOS / SERVIÇOS													
CÓD. PROD	DESCRIÇÃO DOS PRODUTOS / SERVIÇOS	NCM/SH	CSOSN	CFOP	UN	QTDE	VL. UNIT	VL. TOTAL	B.C. ICMS	VL. ICMS	VL. IPI	ALIQ. ICMS	ALIQ. IPI
27397	BLOCO ADESIVO 076X102 100FL AMARELO MP2020	48201000	2.500	5.405	PC	8,00	3,8700	30,96	0,00	0,00	0,00	0	0
34730	BLOCO ADESIVO 038X050 050FL AMARELO BRW	48201000	2.500	5.405	PC	15,00	4,3700	65,55	0,00	0,00	0,00	0	0
22427	COLA MULTIUSO 020GR N 2 MEDIA ARTESANATO JOCAR	35061010	2.102	5.102	PC	30,00	8,9100	267,30	0,00	0,00	0,00	0	0
17542	CORRETIVO FITA 06M MP436	38249929	2.102	5.102	PC	9,00	3,1700	28,53	0,00	0,00	0,00	0	0
3179	ENVELOPE OFICIO BRANCO 63GR 114X229 (1PC/1000CX)	48171000	0.500	5.405	PC	10,00	0,1500	1,50	0,00	0,00	0,00	0	0
29530	FITA ADESIVA TRANSPARENTE 12X65	39191010	4.102	5.102	RL	14,00	1,6700	23,38	0,00	0,00	0,00	0	0
28533	FITA ADESIVA TRANSPARENTE 45X100 (01PC/05PT) KRT	39191010	4.102	5.102	RL	44,00	6,2100	273,24	0,00	0,00	0,00	0	0
9138	PERFURADOR 2 FURO 20,5CM 060FL MP803 MASTERPRINT	84729040	2.102	5.102	PC	1,00	89,1000	89,10	0,00	0,00	0,00	0	0
33658	GRAMPEADOR 17,0CM 030FL ASA101 CAVIA	84729040	2.102	5.102	PC	4,00	27,7900	111,16	0,00	0,00	0,00	0	0
9996	GRAMPEADOR 28,0CM 100FL MP 390 MASTERPRINT	84729040	2.102	5.102	PC	1,00	58,5000	58,50	0,00	0,00	0,00	0	0
27187	GRAMPO 26/6 C/5000 GALVANIZADO	83052000	2.102	5.102	CX	2,00	4,4100	8,82	0,00	0,00	0,00	0	0
14444	PASTA CATALOGO OF C/050 F PRETA COLCHETE	42021210	0.500	5.405	PC	26,00	15,2100	395,46	0,00	0,00	0,00	0	0
371	PASTA SUSPENSA KRAFT ACRIMET	48209000	0.500	5.405	PC	50,00	2,1600	108,00	0,00	0,00	0,00	0	0

CÁLCULO DO ISSQN	INSCRIÇÃO MUNICIPAL	VALOR TOTAL DOS SERVIÇOS	BASE DE CÁLCULO DO ISSQN	VALOR DO ISSQN
-------------------------	---------------------	--------------------------	--------------------------	----------------

DADOS ADICIONAIS	PAGO COM RECURSO DO MUNICÍPIO DE PRESIDENTE PRUDENTE. RESERVADO AO FISCO SECRETARIA MUNICIPAL DE EDUCAÇÃO CONTRATO DE GESTÃO Nº 346/2021 TERMO ADITIVO Nº 001/2022 FONTE DE RECURSO: MUNICIPAL UNIDADE EDUCACIONAL:
INFORMAÇÕES COMPLEMENTARES	
DOCUMENTO EMITIDO POR ME OU EPP OPTANTE PELO SIMPLES NACIONAL. NAO GERA DIREITO A CREDITO FISCAL DE ISS E DE IPI. COMPRADOR THIAGO VILELA CONTRATO DE GESTAO 346/2021- VOCE PAGOU APROXIMADAMENTE: 335,80 DE TRIBUTOS FEDERAIS 317,79 DE TRIBUTOS ESTADUAIS 0,00 DE TRIBUTOS MUNICIPAIS FONTE: IBPT - CHAVE: 24F470	

RECEBEMOS DE OXPAPER LTDA OS PRODUTOS CONSTANTES DA NOTA FISCAL INDICADA AO LADO

DATA DE RECEBIMENTO IDENTIFICACAO E ASSINATURA DO RECEBEDOR: ASSOC. ASSISTENCIAL ADOLPHO BEZERRA MENE

NF-e
 Nº. 17270
 SÉRIE: 1

OXPAPER
 (18) 3221-7090 vendas@oxpaper.com.br
 Av. Cel. Marcondes, 798 - Pres. Prudente-SP

DANFE
 Documento Auxiliar da Nota Fiscal Eletrônica
 1 - SAÍDA
 2 - ENTRADA
 Nº. 17270
 SÉRIE: 1
 FOLHA: 2 / 2

CHAVE DE ACESSO
 3524 0205 4208 5500 0195 5500 1000 0172 7011 0013 6238

Consulta de autenticidade no portal nacional da NF-e
 www.nfe.fazenda.gov.br/portal ou no site da Sefaz Autorizadora.

NATUREZA DA OPERAÇÃO
 VENDA DE MERCADORIAS

PROCOLO DE AUTORIZAÇÃO DE USO
 135240396101655 - 23/02/2024 15:26

INSCRIÇÃO ESTADUAL 562251526115 INSC. ESTADUAL DO SUBST. TRIBUTÁRIO CNPJ 05.420.855/0001-95

DADOS DOS PRODUTOS / SERVIÇOS

CÓD. PROD	DESCRIÇÃO DOS PRODUTOS / SERVIÇOS	NCM/SH	CSOSN	CFOP	UN	QTDE	VL. UNIT	VL. TOTAL	B.C. ICMS	VL. ICMS	VL. IPI	ALIQ. ICMS	ALIQ. IPI
5588	REGUA 030CM PLASTICA LISA CRISTAL WALEU	90172000	0.500	5.408	PC	5,00	0,7700	3,85	0,00	0,00	0,00	0	0
33610	TESOURA MULTIUSO 20CM SORTIDA	82130000	2.500	5.408	PC	10,00	7,1600	71,60	0,00	0,00	0,00	0	0
26321	FURADOR ARTESANAL 50MM CORACAO	84729040	2.102	6.102	PC	1,00	62,5500	62,55	0,00	0,00	0,00	0	0
14444	PASTA CATALOGO OF C/050 F PRETA COLCHETE	42021210	0.900	5.405	PC	11,00	15,2100	167,31	0,00	0,00	0,00	0	0

PAGO COM RECURSO DO MUNICIPIO DE PRESIDENTE PRUDENTE. SECRETARIA MUNICIPAL DE EDUCAÇÃO CONTRATO DE GESTÃO Nº 346/2021 TERMO ADITIVO Nº 001/2022 FONTE DE RECURSO: MUNICIPAL UNIDADE EDUCACIONAL:

29/02/2024 - BANCO DO BRASIL - 11:26:32
00970097 0001

COMPROVANTE DE PAGAMENTO DE TITULOS

CLIENTE: ASSOCIACAO ASSISTENCIAL A
AGENCIA: 0097-3 CONTA: 73.774-7

ITAU UNIBANCO S.A.

34191090080057127020637137060002196610000164210

BENEFICIARIO:

TELEC TELEFONIA P LTDA ME

NOME FANTASIA:

TELEC TELEFONIA P LTDA ME

CNPJ: 67.223.461/0001-02

BENEFICIARIO FINAL:

TELEC TELEFONIA P LTDA ME

CNPJ: 67.223.461/0001-02

PAGADOR:

ASSOCIACAO ASSITENCIAL ADOLPHO

CNPJ: 44.868.644/0003-33

NR. DOCUMENTO 22.907
DATA DE VENCIMENTO 20/03/2024
DATA DO PAGAMENTO 29/02/2024
VALOR DO DOCUMENTO 1.642,10
VALOR COBRADO 1.642,10

NR.AUTENTICACAO E.9C3.42A.896.64B.34B

Central de Atendimento BB
4004 0001 Capitais e regioes metropolitanas
0800 729 0001 Demais localidades.
Consultas, informacoes e servicos transacionais.

SAC BB
0800 729 0722
Informacoes, reclamacoes, cancelamento de
produtos e servicos.

Ouvidoria
0800 729 5678
Reclamacoes nao solucionadas nos canais
habituais agencia, SAC e demais canais de
atendimento.

Atendimento a Deficientes Auditivos ou de Fala
0800 729 0088
Informacoes, reclamacoes, cancelamento de cartao,
outros produtos e servicos de Ouvidoria.

PAGO COM RECURSO DO MUNICIPIO
DE PRESIDENTE PRUDENTE.
SECRETARIA MUNICIPAL DE EDUCACAO
CONTRATO DE GESTAO N° 345/2021
TERMO ADITIVO N° 001/2022
FONTE DE RECURSO: MUNICIPAL
UNIDADE EDUCACIONAL:

Transação efetuada com sucesso por: J5348257 ELIEZER JOSE MARTINS.

TELEC TELEFONIA E PAPELARIA LTDA - EPP

RUA RUI BARBOSA, 290 - CENTRO - CEP:19010-260 -
 PRESIDENTE PRUDENTE - SP
 TEL: (18)3222-9100

DANFE

DOCUMENTO AUXILIAR DA
 NOTA FISCAL ELETRÔNICA

0 - ENTRADA
 1 - SAÍDA

1

Nº 000017222 fl. 1 / 1
 SÉRIE 001



CHAVE DE ACESSO

3524 0267 2234 6100 0102 5500 1000 0172 2211 8107 5930

Consulta de autenticidade no portal nacional da NF-e
 www.nfe.fazenda.gov.br/portal
 ou no site da Sefaz Autorizadora

PROTOCOLO DE AUTORIZAÇÃO DE USO

135240420705039 27/02/2024 14:38:06

NATUREZA DE OPERAÇÃO

VENDA DE MERCADORIA

INSCRIÇÃO ESTADUAL

562113053116

INSCRIÇÃO ESTADUAL DO SUBST. TRIB.

CNPJ / CPF

67.223.461/0001-02

DESTINATÁRIO / REMETENTE

NOME / RAZÃO SOCIAL

ASSOCIACAO ASSISTENCIAL ADOLPHO BEZERRA DE MENEZES

CNPJ / CPF

44.868.644/0003-33

DATA DA EMISSÃO

27/02/2024

ENDEREÇO

RUA ALTINO ARANTES, 50

BAIRRO / DISTRITO

JARDIM COLINA

CEP

19061-220

DATA SAÍDA / ENTRADA

27/02/2024

MUNICÍPIO

PRESIDENTE PRUDENTE

FONE / FAX

(18)3902-4111

UF

SP

INSCRIÇÃO ESTADUAL

HORA DA SAÍDA

14:36:00

DUPLICATAS

Nº DUPLICATA	VENC.	VALOR	Nº DUPLICATA	VENC.	VALOR	Nº DUPLICATA	VENC.	VALOR	Nº DUPLICATA	VENC.	VALOR
001	20/03/2024	1.642,10									

CÁLCULO DO IMPOSTO

BASE DE CÁLCULO DO ICMS	VALOR DO ICMS	BASE CÁLC. ICMS SUBST.	VALOR DO ICMS SUBST.	VALOR APROX. DOS TRIBUTOS	VALOR TOTAL DOS PRODUTOS
0,00	0,00	0,00	0,00	363,66	1.642,10
VALOR DO FRETE	VALOR DO SEGURO	DESCONTO	OUTRAS DESP. ACESS.	VALOR DO IPI	VALOR TOTAL DA NOTA
0,00	0,00	0,00	0,00	0,00	1.642,10

TRANSPORTADOR / VOLUMES TRANSPORTADOS

RAZÃO SOCIAL	FRETE POR CONTA	CÓDIGO ANTT	PLACA DO VEÍCULO	UF	CNPJ / CPF
	9 - SEM FRETE				
ENDEREÇO	MUNICÍPIO	UF	INSCRIÇÃO ESTADUAL		
QUANTIDADE	ESPÉCIE	MARCA	NUMERAÇÃO	PESO BRUTO	PESO LÍQUIDO

DADOS DO PRODUTO / SERVIÇOS

CÓDIGO DO PROD. / SERV.	DESCRIÇÃO DO PRODUTO / SERVIÇO	NCM / SH	CSOSN	CFOP	UNID.	QUANT.	VALOR UNITÁRIO	VALOR TOTAL	DESCONTO	BASE CÁLC. ICMS	VALOR I.C.M.S.	VALOR I.P.I.	ALÍQUOTAS ICMS	ALÍQUOTAS IPI
854500849	CANETA BIC PRETA	96081000	0500	5405	UN	150,00	0,850	127,50	0,00	0,00	0,00	0,00	0,00	0,00
852-000850	CANETA BIC VERMELHA	96081000	0500	5405	UN	150,00	0,850	127,50	0,00	0,00	0,00	0,00	0,00	0,00
93564-014871	DISPLAY OFFICE A4 CRISTAL MAXCRIL	39261000	0500	5405	UN	16,00	17,250	276,00	0,00	0,00	0,00	0,00	0,00	0,00
1034-000994	GRAMPO 23/13MM PAPEL 1000UN ACC	83052000	0500	5405	UN	2,00	6,500	13,00	0,00	0,00	0,00	0,00	0,00	0,00
15939-012359	LAPIS PRETO GRAFITE LEONORA	96091000	0500	5405	UN	70,00	0,300	21,00	0,00	0,00	0,00	0,00	0,00	0,00
93805-015112	ORGANIZADOR TRIPLO OFFICE VERTICAL CRISTAL MAXCRIL	39261000	0500	5405	UN	1,00	43,950	43,95	0,00	0,00	0,00	0,00	0,00	0,00
4315-004205	PASTA COM ELASTICO 4CM FUME DAC-	42021210	0500	5405	UN	21,00	4,600	96,60	0,00	0,00	0,00	0,00	0,00	0,00
16398-012818	PASTA TRILHO PLASTICA TRANSPARENTE DAC	42021210	0500	5405	UN	35,00	2,150	75,25	0,00	0,00	0,00	0,00	0,00	0,00
11474-007901	PRANCHETA OF CRISTAL PREND ACRILICO WALEU	39269090	0500	5405	UN	4,00	12,950	51,80	0,00	0,00	0,00	0,00	0,00	0,00
746-000744	CANETA BIC AZUL	96081000	0500	5405	UN	150,00	0,850	127,50	0,00	0,00	0,00	0,00	0,00	0,00
10011-006442	FITA DUPLA FACE 24MMX30MTS EUROCEL/ADELBRAS	48114110	0500	5405	UN	55,00	12,400	682,00	0,00	0,00	0,00	0,00	0,00	0,00

DADOS ADICIONAIS

INFORMAÇÕES COMPLEMENTARES

Voce pagou aproximadamente: R\$ 257,76 de tributos federais R\$ 105,90 de tributos estaduais R\$ 0,00 de tributos municipais Fonte:IBPT/FECOMERCIO DOCUMENTO EMITIDO POR ME OU EPP OPTANTE PELO SIMPLES NACIONAL NAO GERA DIREITO A CREDITO FISCAL DE ME IPI. CONTRATO DE GESTAO 346/2021 Vendedor :SERGIO

RESERVADO AO FISCO

PAGO COM RECURSO DO MUNICIPIO
 DE PRESIDENTE PRUDENTE.
 SECRETARIA MUNICIPAL DE EDUCAÇÃO
 CONTRATO DE GESTÃO Nº 346/2021
 TERMO ADITIVO Nº 001/2022
 FONTE DE RECURSO: MUNICIPAL
 UNIDADE EDUCACIONAL:



Assoc. Assist. "Adolpho Bezerra de Menezes"

Titulo de Utilidade Pública Federal – Dec. 89.439 – 13/03/1984
Estadual – Dec. 6.196 – 22/05/1975 – Municipal – Lei 1.188 – 02/03/1967
Cert. Fins Filantrópicos nº 279.268/1968 – CNPJ 44.868.644/0003-33
Rua Altino Arantes, 50, Jd. Colina
Presidente Prudente – SP - Caixa Postal 3010
Cep – 19061-220 – Fone (18) 3902-4111

MATERIAIS DIVERSOS

COMPROVANTE DE PAGAMENTO DE TITULOS

CLIENTE: ASSOCIACAO ASSISTENCIAL A
AGENCIA: 0097-3 CONTA: 73.774-7

=====

BANCO SICOOB S.A.

75691320900100168290306556300017396490000020700

BENEFICIARIO:

COOPERATIVA AGROPECUARIA DE PR

NOME FANTASIA:

COOPERATIVA AGROPECUARIA DE PRESIDE

CNPJ: 57.319.287/0001-34

BENEFICIARIO FINAL:

COOPERATIVA AGROPECUARIA DE PRESIDE

CNPJ: 57.319.287/0001-34

PAGADOR:

ASSOCIACAO ASSISTENCIAL ADOLPHO BEZ

CNPJ: 44.868.644/0003-33

NR. DOCUMENTO	20.904
DATA DE VENCIMENTO	08/03/2024
DATA DO PAGAMENTO	09/02/2024
VALOR DO DOCUMENTO	207,00
VALOR COBRADO	207,00

=====

NR.AUTENTICACAO 3.042.1F8.E4E.665.941

Central de Atendimento BB

4004 0001 Capitais e regioes metropolitanas

0800 729 0001 Demais localidades.

Consultas, informacoes e servicos transacionais.

SAC BB

0800 729 0722

Informacoes, reclamacoes, cancelamento de produtos e servicos.

Ouvidoria

0800 729 5678

Reclamacoes nao solucionadas nos canais habituais agencia, SAC e demais canais de atendimento.

Atendimento a Deficientes Auditivos ou de Fala

0800 729 0088

Informacoes, reclamacoes, cancelamento de cartao, outros produtos e servicos de Ouvidoria.

PAGO COM RECURSO DO MUNICIPIO
DE PRESIDENTE PRUDENTE.
SECRETARIA MUNICIPAL DE EDUCACAO
CONTRATO DE GESTAO N° 345/2021
TERMO ADITIVO N° 001/2022
FONTE DE RECURSO: MUNICIPAL
UNIDADE EDUCACIONAL:

RECEBEMOS DE COOPERATIVA AGROPECUARIA DE PRESIDENTE PRUDENTE OS PRODUTOS / SERVIÇOS CONSTANTES DA NOTA FISCAL INDICADO AO LADO EMIÇÃO: 07/02/2024 - DEST. / REM.: ASSOCIACAO ASSISTENCIAL ADOLPHO BEZERRA DE MENEZES - VALOR TOTAL: R\$ 207,00		NF-e Nº 000547609 SÉRIE 001
DATA DE RECEBIMENTO	IDENTIFICAÇÃO E ASSINATURA DO RECEBEDOR	

IDENTIFICAÇÃO DO EMITENTE COOPERATIVA AGROPECUARIA DE PRESIDENTE PRUDENTE AV. WASHINGTON LUIZ, 461 - CENTRO - CEP:19010-090 - PRESIDENTE PRUDENTE - SP TEL: (18)3222-8033	DANFE DOCUMENTO AUXILIAR DA NOTA FISCAL ELETRÔNICA 0 - ENTRADA 1 - SAÍDA 1 Nº 000547609 fl. 1 / 1 SÉRIE 001	 CHAVE DE ACESSO 3524 0257 3192 8700 0134 5500 1000 5476 0917 9390 4597 Consulta de autenticidade no portal nacional da NF-e www.nfe.fazenda.gov.br/portal ou no site da Sefaz Autorizadora
NATUREZA DE OPERAÇÃO VENDA MERCADORIA A PRAZO	PROTOCOLO DE AUTORIZAÇÃO DE USO 135240277130132 07/02/2024 09:20:56	
INSCRIÇÃO ESTADUAL 562012832112	INSCRIÇÃO ESTADUAL DO SUBST. TRIB.	CNPJ / CPF 57.319.287/0001-34

DESTINATÁRIO / REMETENTE NOME / RAZÃO SOCIAL ASSOCIACAO ASSISTENCIAL ADOLPHO BEZERRA DE MENEZES		CNPJ / CPF 44.868.644/0003-33	DATA DA EMISSÃO 07/02/2024
ENDEREÇO RUA ALTINO ARANTES 50, .		BAIRRO/DISTRITO JARDIM COLINA	CEP 19061-220
MUNICÍPIO PRESIDENTE PRUDENTE	FONE / FAX (18)3902-2111	UF SP	DATA SAÍDA / ENTRADA 07/02/2024
		INSCRIÇÃO ESTADUAL	HORA DA SAÍDA 09:20:52

DUPLICATAS											
Nº DUPLICATA	VENC.	VALOR	Nº DUPLICATA	VENC.	VALOR	Nº DUPLICATA	VENC.	VALOR	Nº DUPLICATA	VENC.	VALOR
001	08/03/2024	207,00									

CÁLCULO DO IMPOSTO						
BASE DE CÁLCULO DO ICMS	VALOR DO ICMS	BASE CÁLC. ICMS SUBST.	VALOR DO ICMS SUBST.	VALOR APROX. DOS TRIBUTOS	VALOR TOTAL DOS PRODUTOS	
207,00	37,26	0,00	0,00	45,95	207,00	
VALOR DO FRETE	VALOR DO SEGURO	DESCONTO	OUTRAS DESP. ACESS.	VALOR DO IPI	VALOR TOTAL DA NOTA	
0,00	0,00	0,00	0,00	0,00	207,00	

TRANSPORTADOR / VOLUMES TRANSPORTADOS RAZÃO SOCIAL O PRÓPRIO		FRETE POR CONTA 1 - DESTINATAI	CÓDIGO ANTT	PLACA DO VEÍCULO	UF	CNPJ / CPF 57.319.287/0001-34
ENDEREÇO AV. WASHINGTON LUIZ, 461		MUNICÍPIO PRESIDENTE PRUDENTE	UF SP	INSCRIÇÃO ESTADUAL 562012832112		
QUANTIDADE	ESPÉCIE	MARCA	NUMERAÇÃO	PESO BRUTO	PESO LÍQUIDO	

CÓDIGO DO PROD. / SERV.	DESCRIÇÃO DO PRODUTO / SERVIÇO	NCM / SH	CST	CFOP	UNID.	QUANT.	VALOR UNITÁRIO	VALOR TOTAL	DESCONTO	BASE CALC. ICMS	VALOR I.C.M.S.	VALOR I.P.I.	ALÍQUOTAS ICMS	ALÍQUOTAS IPI
4809	MILHO 40 KG *	10059010	000	5102	SC	3,000	69,00	207,00	0,00	207,00	37,26	0,00	18,00	0,00

PAGO COM RECURSO DO MUNICÍPIO DE PRESIDENTE PRUDENTE. SECRETARIA MUNICIPAL DE EDUCAÇÃO CONTRATO DE GESTÃO Nº 345/2021 TERMO ADITIVO Nº 001/2022 FONTE DE RECURSO: MUNICIPAL UNIDADE EDUCACIONAL:

DADOS ADICIONAIS INFORMAÇÕES COMPLEMENTARES * ALIQ.PIS/COFINS REDUZ.P/ZERO LEIS 10147/2000,10485/2002,10925/2004 E SUSPENSO LEI 12350/2010 VALOR APROX TRIBUTOS FEDERAL:R\$8,69 ESTADUAL:R\$37,26 CONFORME LEI 12.741/2012 - Fonte:IBPT CONTRATO DE GESTAO 346/2021 BENEDITA DE PADUA. END.COBRANCA: RUA ALTINO ARANTES, 50- JARDIM COLINA - PRESIDENTE PRUDENTE/SP 19.061-220 COD.CLIENTE: 10809 - VENDEDOR: SERGIO FORMA PAGTO: BOLETO (BANCO COOPERATIVO DO BRASIL BANCOOB) PEDIDO: 1254489 07/02/2024	RESERVADO AO FISCO
--	--------------------



Assoc. Assist. "Adolpho Bezerra de Menezes"

Titulo de Utilidade Pública Federal – Dec. 89.439 – 13/03/1984
Estadual – Dec. 6.196 – 22/05/1975 – Municipal – Lei 1.188 – 02/03/1967
Cert. Fins Filantrópicos nº 279.268/1968 – CNPJ 44.868.644/0003-33
Rua Altino Arantes, 50, Jd. Colina
Presidente Prudente – SP - Caixa Postal 3010
Cep – 19061-220 – Fone (18) 3902-4111

LIMPEZA/ HIGIENE

SISBB - SISTEMA DE INFORMACOES BANCO DO BRASIL
26/02/2024 - AUTOATENDIMENTO - 13.49.39
0097300097 SEGUNDA VIA 0001

COMPROVANTE DE TRANSFERENCIA
COMPROVANTE DE

TED - TRANSFERENCIA ELETRONICA DISPONIVEL

CLIENTE: ASSOCIACAO ASSISTENCIAL A

AGENCIA: 0097-3 CONTA: 73.774-7

=====

FINALIDADE: 01 CREDITO EM CONTA

REMETENTE : ASSOCIACAO ASSISTENCIAL A

BANCO: 756 - BANCO SICCOB S.A.

AGENCIA: 3209-3 - CREDIVALE

CONTA: 5.319-8

FAVORECIDO: M.D. COMERCIO DE PRODUTOS DE LIMPEZ

CPF/CNPJ: 47.523.531/0001-22

VALOR: R\$

3.485,62

DEBITO EM: 26/02/2024

=====

DOCUMENTO: 022604

AUTENTICACAO SISBB:

F.34D.09D.B1F.2A3.EE4

PAGO COM RECURSO DO MUNICIPIO
DE PRESIDENTE PRUDENTE.
SECRETARIA MUNICIPAL DE EDUCACAO
CONTRATO DE GESTAO N° 346/2021
TERMO ADITIVO N° 001/2022
FONTE DE RECURSO: MUNICIPAL
UNIDADE EDUCACIONAL:

RECEBEMOS DE M. D. COMERCIO DE PRODUTOS DE LIMPEZA E OS PRODUTOS CONSTANTES DA NOTA FISCAL INDICADA AO LADO
DATA DE RECEBIMENTO IDENTIFICACAO E ASSINATURA DO RECEBEDOR: ASS.ASSIST.ADOLPHO BEZERRA MENEZES - 003017

NF-e
Nº. 1701
SÉRIE: 1

DANFE
Documento Auxiliar da Nota Fiscal Eletrônica
1 - SAÍDA
2 - ENTRADA
Nº. 1701
SÉRIE: 001
FOLHA: 1 / 2
CHAVE DE ACESSO: 3524 0247 5235 3100 0122 5500 1000 0017 0111 0278 6850
Consulta de autenticidade no portal nacional da NF-e www.nfe.fazenda.gov.br/portal ou no site da Sefaz Autorizadora.

NATUREZA DA OPERAÇÃO: VENDA DE MERCADORIA
PROTOCOLO DE AUTORIZAÇÃO DE USO: 135240389028993 - 22/02/2024 17:39
INSCRIÇÃO ESTADUAL: 562609945110
INSC. ESTADUAL DO SUBST. TRIBUTÁRIO
CNPJ: 47.523.531/0001-22

DESTINATÁRIO / REMETENTE
NOME / RAZÃO SOCIAL: ASS.ASSIST.ADOLPHO BEZERRA MENEZES - 003017
CNPJ / CPF: 44.868.644/0003-33
DATA DE EMISSÃO: 22/02/2024
ENDEREÇO: RUA ALTINO ARANTES,, 50
BAIRRO / DISTRITO: ID COLINA
CEP: 19100-000
MUNICÍPIO: PRESIDENTE PRUDENTE
UF: SP
INSCRIÇÃO ESTADUAL: ISENTO
HORA DA SAÍDA

FATURA / DUPLICATA
01 - R\$ 3.485,62 - 23/03/2024 - CARTEIRA

CÁLCULO DO IMPOSTO

BASE DE CÁLCULO DO ICMS	VALOR DO ICMS	BASE DE CÁLCULO ICMS/ST	VALOR DO ICMS E SUBSTITUIÇÃO	VALOR TOTAL DOS PRODUTOS
0,00	0,00	0,00	0,00	3.485,62
VALOR DO FRETE	VALOR DO SEGURO	DESCONTO	OUTRAS DESPESAS ACESSÓRIAS	VALOR TOTAL DO IPI
0,00	0,00	0,00	0,00	0,00
VALOR TOTAL DA NOTA				3.485,62

TRANSPORTADOR / VOLUMES TRANSPORTADOS
NOME / RAZÃO SOCIAL
FRETE POR CONTA 9-SEM OCORRÊNCIA DE TRANSPORTE
CÓDIGO ANTT
PLACA DO VEÍCULO
UF
CNPJ / CPF
ENDEREÇO
MUNICÍPIO
UF
INSCRIÇÃO ESTADUAL
QUANTIDADE
ESPÉCIE
MARCA
NUMERAÇÃO
PESO BRUTO: 0,00
PESO LÍQUIDO: 0,00

DADOS DOS PRODUTOS / SERVIÇOS

CÓD. PROD	DESCRIÇÃO DOS PRODUTOS / SERVIÇOS	NCM/SH	CSOSN	CFOP	UN	QTDE	VL. UNIT	VL. TOTAL	B.C. ICMS	VL. ICMS	VL. IPI	ALIQ. ICMS	ALIQ. IPI
1753	BALDE 10LT	39249000	0.102	5.102	UN	4,00	7,50	30,00	0,00	0,00	0,00	0	0
1170	BALDE 20/21L B21C - CVL CORES DIVERSAS	39249000	0.102	5.102	UN	2,00	13,90	27,80	0,00	0,00	0,00	0	0
1185	BOM AR ULTRA FRESH LAVANDA 400ML	38085910	0.102	5.102	FR	10,00	9,90	99,00	0,00	0,00	0,00	0	0
3528	PULVERIZADOR PET 500ML	39249000	0.102	5.102	UN	7,00	4,50	31,50	0,00	0,00	0,00	0	0
713	DESIN ALGAS MAR 5L	38089429	0.102	5.102	GL	28,00	7,95	222,60	0,00	0,00	0,00	0	0
1023	DESIN CITRONELA 5LT	38089429	0.102	5.102	GL	31,00	7,95	246,45	0,00	0,00	0,00	0	0
604	DETER NEUTRO 5LT	34025000	0.500	5.405	GL	82,00	8,95	733,90	0,00	0,00	0,00	0	0
4095	ESPONJA D.FACE JEITOSA BT4451 UND	68053090	0.500	5.405	UN	184,00	0,58	106,72	0,00	0,00	0,00	0	0
993	SABONETEIRA PL PET 500 ML	39229000	0.102	5.102	un	10,00	10,00	100,00	0,00	0,00	0,00	0	0
167	MULTIUSO 5LT	34025000	0.500	5.405	GL	3,00	14,00	42,00	0,00	0,00	0,00	0	0
319	PALHA ACO N 2	73231000	0.500	5.405	UN	5,00	2,50	12,50	0,00	0,00	0,00	0	0
580	REGADOR SAN REMO 02LT 502	39249000	0.102	5.102	UN	2,00	14,90	29,80	0,00	0,00	0,00	0	0
353	RODO MADEIRA 40CM DUPLO	96039000	0.102	5.102	UN	10,00	8,90	89,00	0,00	0,00	0,00	0	0
351	RODO MADEIRA 60CM DUPLO	96039000	0.102	5.102	UN	2,00	10,80	21,60	0,00	0,00	0,00	0	0
358	SABAO PEDRA YPE 5X180GR PCT	34011900	0.102	5.102	PT	6,00	11,20	67,20	0,00	0,00	0,00	0	0
3033	SABAO PO URCA SACHE 800GR	34025000	0.500	5.405	PC	63,00	5,30	333,90	0,00	0,00	0,00	0	0
141	ODORGEL FLORENCE 5LT	34025000	0.500	5.405	GL	31,00	22,00	682,00	0,00	0,00	0,00	0	0

CÁLCULO DO ISSQN
INSCRIÇÃO MUNICIPAL
VALOR TOTAL DOS SERVIÇOS
BASE DE CÁLCULO DO ISSQN
VALOR DO ISSQN
DADOS ADICIONAIS
INFORMAÇÕES COMPLEMENTARES
DOCUMENTO EMITIDO POR ME OU EPP OPTANTE PELO SIMPLES NACIONAL. NAO GERA DIREITO A CREDITO FISCAL DE ISS E DE IPI.
CONTRATO DE GESTAO 346/2021
CONTRATO DE GESTAO 346/2021
ATENDENTE: GRACE - VOCE PAGOU APROXIMADAMENTE: 519,39 DE TRIBUTOS FEDERAIS 627,41 DE TRIBUTOS ESTADUAIS 0,00 DE TRIBUTOS MUNICIPAIS FONTE: IBPT - CHAVE: C0782

PAGO COM RECURSO DO MUNICIPIO DE PRESIDENTE PRUDENTE.
SECRETARIA MUNICIPAL DE EDUCAÇÃO
CONTRATO DE GESTÃO Nº 346/2021
RESERVAÇÃO Nº 001/2022
FONTE DE RECURSO: MUNICIPAL
UNIDADE EDUCACIONAL:

RECEBEMOS DE M. D. COMERCIO DE PRODUTOS DE LIMPEZA E OS PRODUTOS CONSTANTES DA NOTA FISCAL INDICADA AO LADO

DATA DE RECEBIMENTO IDENTIFICACAO E ASSINATURA DO RECEBEDOR: ASS.ASSIST.ADOLPHO BEZERRA MENEZES - 003017

NF-e
Nº. 1701
SÉRIE: 1

DANFE
Documento Auxiliar da Nota Fiscal Eletrônica

M.D. COM DE PROD DE LIMP
M.D. COMERCIO DE PRODUTOS DE LIMPEZA E DESCARTAVEIS LTDA
RUA PPIA, N° 596, PAV SUPERIOR, VILA NOVA, PRESIDENTE PRUDENTE - SP CEP: 19015 266
FONE: (18) 3221-4561 / (18) 3221-7909

1 - SAÍDA
2 - ENTRADA
Nº. 1701
SÉRIE: 001
FOLHA: 2 / 2

1

CHAVE DE ACESSO
3524 0247 5235 3100 0122 5500 1000 0017 0111 0278 6850

Consulta de autenticidade no portal nacional da NF-e
www.nfe.fazenda.gov.br/portal ou no site da Sefaz Autorizadora.

NATUREZA DA OPERAÇÃO
VENDA DE MERCADORIA

PROTOCOLO DE AUTORIZAÇÃO DE USO
135240389028993 - 22/02/2024 17:39

INSCRIÇÃO ESTADUAL
562609945110

INSC. ESTADUAL DO SUBST. TRIBUTÁRIO

CNPJ
47.523.531/0001-22

DADOS DOS PRODUTOS / SERVIÇOS

CÓD.	PROD	DESCRIÇÃO DOS PRODUTOS / SERVIÇOS	NCM/SH	CSOSN	CFOP	UN	QTDE	VL. UNIT	VL. TOTAL	B.C. ICMS	VL. ICMS	VL. IPI	ALIQ. ICMS	ALIQ. IPI
1790		SACO LIXO 20L 0,03 100UN 40x50	39232190	0.500	5.405	PC	8,00	11,50	92,00	0,00	0,00	0,00	0	0
1614		SAPOLEO LIQ CITRUS 250ML FONT FCO	34054000	0.102	5.102	UN	21,00	6,90	144,90	0,00	0,00	0,00	0	0
948		TOUCA DESCARTAVEL PCT 100 UND	65069900	1.102	5.102	PC	19,00	8,90	169,10	0,00	0,00	0,00	0	0
2419		FOSFORO LONGOS 50UN	36050000	0.102	5.102	CX	22,00	3,70	81,40	0,00	0,00	0,00	0	0
4178		VASSOURA NYLON MADRI CONDOR	96039000	0.102	5.102	UN	15,00	8,15	122,25	0,00	0,00	0,00	0	0

PAGO COM RECURSO DO MUNICIPIO DE PRESIDENTE PRUDENTE.
SECRETARIA MUNICIPAL DE EDUCAÇÃO
CONTRATO DE GESTÃO Nº 345/2021
TERMO ADITIVO Nº 001/2022
FONTE DE RECURSO: MUNICIPAL
UNIDADE EDUCACIONAL:

PAGO COM RECURSO DO MUNICIPIO DE PRESIDENTE PRUDENTE.
SECRETARIA MUNICIPAL DE EDUCAÇÃO
CONTRATO DE GESTÃO Nº 345/2021
TERMO ADITIVO Nº 001/2022
FONTE DE RECURSO: MUNICIPAL
UNIDADE EDUCACIONAL:

27/02/2024 - BANCO DO BRASIL - 15:38:10
009700097 0001

COMPROVANTE DE PAGAMENTO DE TITULOS

CLIENTE: ASSOCIACAO ASSISTENCIAL A
AGENCIA: 0097-3 CONTA: 73.774-7

=====

BANCO SICOOB S.A.

75691320900102355630900511820011596480000070139

BENEFICIARIO:

SCHINCARIOL COMERCIO DE PRODU

NOME FANTASIA:

SCHINCARIOL COMERCIO DE PRODUTOS D

CNPJ: 00.655.756/0001-79

BENEFICIARIO FINAL:

SCHINCARIOL COMERCIO DE PRODUTOS D

CNPJ: 00.655.756/0001-79

PAGADOR:

ASSOCIACAO ASSISTENCIAL ADOLPHO BEZ

CNPJ: 44.868.644/0003-33

NR. DOCUMENTO 22.702

DATA DE VENCIMENTO 07/03/2024

DATA DO PAGAMENTO 27/02/2024

VALOR DO DOCUMENTO 701,39

VALOR COBRADO 701,39

NR.AUTENTICACAO 6.5C1.9C2.6DF.51B.C7B

Central de Atendimento BB

4004 0001 Capitais e regioes metropolitanas

0800 729 0001 Demais localidades.

Consultas, informacoes e servicos transacionais.

SAC BB

0800 729 0722

Informacoes, reclamacoes, cancelamento de
produtos e servicos.

Ouvidoria

0800 729 5678

Reclamacoes nao solucionadas nos canais
habituais agencia, SAC e demais canais de
atendimento.

Atendimento a Deficientes Auditivos ou de Fala

0800 729 0088

Informacoes, reclamacoes, cancelamento de cartao,
outros produtos e servicos de Ouvidoria.

PAGO COM RECURSO DO MUNICIPIO
DE PRESIDENTE PRUDENTE.
SECRETARIA MUNICIPAL DE EDUCACAO
CONTRATO DE GESTAO N° 346/2021
TERMO ADITIVO N° 001/2022
FONTE DE RECURSO: MUNICIPAL
UNIDADE EDUCACIONAL:

Recebedores de SCHINCARIOL COM.DE PROD. DE LIMP.E DESC.LTDA os produtos constantes na Nota Fiscal indicada ao lado. Destinatário: ASSOCIACAO ASSISTENCIAL ADOLPHO BEZERRA DE MENEZES - Rua ALTINO ARANTES,, 50 - JD. COLINA - Presidente Prudente/SP		Data de Emissão	08/02/2024	NFe N° 0000023445 Série 002
Data de Recebimento	Identificação e Assinatura do Recebedor	Valor Total da Nota	701,39	



DANFE
Documento Auxiliar da Nota Fiscal Eletrônica

Saída: 1
Entrada: 0
N 0000023445
Série 002
Folha 1/1

Controle do Fisco

Chave de Acesso
3524 0200 6557 5600 0179 5500 2000 0234 4514 7242 4406

Consulta de autenticidade do portal nacional da NFe
www.nfe.fazenda.gov.br/portal ou no site da Sefaz autorizadora

Natureza de Operação
Venda a prazo

Inscrição Estadual 562142114112

Inscrição Estadual Sub. Tributária

Protocolo de Autorização
135240289428203 - 08/02/2024 - 13:40:21

CNPJ/CPF
00.655.756/0001-79

Destinatário / Remetente

Nome/Razão Social
ASSOCIACAO ASSISTENCIAL ADOLPHO BEZERRA DE MENEZES

Endereço
Rua ALTINO ARANTES,, 50 -

Município
Presidente Prudente

Bairro/Distrito
JD. COLINA

UF
SP

CNPJ/CPF
44.868.644/0003-33

CEP
19060-490

Data de Emissão
08/02/2024

Data Saída/Entrada
08/02/2024

Hora Saída/Entrada
13:34:00

Fatura

Nº da duplicata	Vencimento	Valor	Nº da duplicata	Vencimento	Valor	Nº da duplicata	Vencimento	Valor	Nº da duplicata	Vencimento	Valor	Nº da duplicata	Vencimento	Valor
001	07/03/2024	701,39												

Cálculo dos Impostos

Base de Cálculo do ICMS	0,00	Valor do ICMS	0,00	Base Cálculo do ICMS Subs.	0,00	Valor do ICMS Subs.	0,00	Valor Aprox. dos Trib. (IBPT)	229,68	Valor Total dos Produtos	701,39		
Valor do Frete	0,00	Valor do Seguro	0,00	Desconto	0,00	Out. Desp. Acessor.	0,00	Valor do IPI	0,00	Valor Deson.	0,00	Valor Total da Nota	701,39

Transportador / Volumes Transportados

Razão Social	Frete por Conta	Código ANTT	Placa Veículo	UF	CNPJ/CPF
	9-Sem Transporte				
Endereço	Município	UF	Inscrição Estadual		
Quantidade	Espécie	Marca	Numeração	Peso Bruto	Peso Líquido

Dados dos Produtos

Cód. Prod.	Descrição dos Produtos	NCM/SH	CST CSOSN	CFOP	Med.	Quantidade	Vlr. Unitário	Vlr. Desconto	Vlr. Total	BC Icms	Vlr. Icms	Vlr. IPI	ALIQ. %		Vlr Aprox dos Trib.
													ICMS	IPI	
150	ESCOVA SANITARIA P/ LIMPEZA	96039000	0102	5102	UN	4,0000	4,1000	0,00	16,40	0,00	0,00	0,00	0,00		5,16
165	SACO DE ALGODAO ALVEJADO	63079090	0102	5102	UN	26,0000	3,0000	0,00	78,00	0,00	0,00	0,00	0,00		24,53
4032	VEDANTE DE PORTA ALUMINIO 80CM	76042920	0102	5102	UNI	8,0000	12,9000	0,00	103,20	0,00	0,00	0,00	0,00		32,46
3460	SHAMPOO 05 L	33051000	0102	5102	GL	1,0000	79,9900	0,00	79,99	0,00	0,00	0,00	0,00		34,24
3846	TOALHA DE BANHO	63026000	0102	5102	UN	10,0000	37,0000	0,00	370,00	0,00	0,00	0,00	0,00		116,37
322	VASSOURA CAIPIRA	96039000	0500	5405	PC	2,0000	26,9000	0,00	53,80	0,00	0,00	0,00	0,00		16,92

Dados Adicionais

Informações Complementares	Informações Adicionais do Fisco
I-DOC. EMITIDO P/ME OU EPP OPTANTE P/SIMPLES NACIONAL II-NAO GERA DIREITO A CREDITO FISCAL DE IPI Trib Aprox. R\$ 97,83 Fed - R\$ 131,85 Est - R\$ 0,00 Mun / Fonte:IBPT/empresome 75B7F2 CONTRATO DE GESTAO - N. 346 / 2021	

PAGO COM RECURSO DO MUNICIPIO DE PRESIDENTE PRUDENTE.
SECRETARIA MUNICIPAL DE EDUCAÇÃO
CONTRATO DE GESTÃO N° 345/2021
TERMO ADITIVO N° 001/2022
FONTE DE RECURSO: MUNICIPAL
UNIDADE EDUCACIONAL:



Emissão de comprovantes - 3o nível

G3312715327624351
27/02/2024 15:38:09

SISBB - SISTEMA DE INFORMACOES BANCO DO BRASIL
27/02/2024 - AUTOATENDIMENTO - 15.38.10
0097300097 SEGUNDA VIA 0001

COMPROVANTE DE TRANSFERENCIA
COMPROVANTE DE

TED - TRANSFERENCIA ELETRONICA DISPONIVEL

CLIENTE: ASSOCIACAO ASSISTENCIAL A

AGENCIA: 0097-3 CONTA: 73.774-7

=====

FINALIDADE: 01 CREDITO EM CONTA

REMETENTE : ASSOCIACAO ASSISTENCIAL A

BANCO: 104 - CAIXA ECONOMICA FEDERAL

AGENCIA: 2000-1 - MANOEL GOULART

CONTA: 3.039-2

FAVORECIDO: LA CASA LTDA

CPF/CNPJ: 42.314.943/0001-39

VALOR: R\$ 7.955,00

DEBITO EM: 27/02/2024

=====

DOCUMENTO: 022701

AUTENTICACAO SISBB: 6.A6B.BCD.8A8.924.CB5

PAGO COM RECURSO DO MUNICIPIO
DE PRESIDENTE PRUDENTE.
SECRETARIA MUNICIPAL DE EDUCACAO
CONTRATO DE GESTAO N° 345/2021
TERMO ADITIVO N° 001/2022
FONTE DE RECURSO: MUNICIPAL
UNIDADE EDUCACIONAL:

RECEBEMOS DE LA CASA LTDA OS PRODUTOS / SERVIÇOS CONSTANTES DA NOTA FISCAL INDICADO AO LADO
EMISSION: 22/02/2024 - DEST. / REM.: ASSOCIACAO ASSISTENCIAL ADOLPHO BEZERRA DE MENEZES - VALOR TOTAL: R\$ 7.955,00

NF-e
Nº 000002826
SÉRIE 001

DATA DE RECEBIMENTO IDENTIFICAÇÃO E ASSINATURA DO RECEBEDOR

IDENTIFICAÇÃO DO EMITENTE

LA CASA LTDA



RODOVIA ASSIS CHATEAUBRIAND, KM
459 SN - BAIRRO AEROPORTO - CEP:19053-
680 - PRESIDENTE PRUDENTE - SP
TEL: (18)3221-9836

DANFE
DOCUMENTO AUXILIAR DA
NOTA FISCAL ELETRÔNICA

0 - ENTRADA
1 - SAÍDA
Nº 000002826 fl. 1 / 2
SÉRIE 001



CHAVE DE ACESSO

3524 0242 3149 4300 0139 5500 1000 0028 2610 0358 0535

Consulta de autenticidade no portal nacional da NF-e
www.nfe.fazenda.gov.br/portal
ou no site da Sefaz Autorizadora

PROTOCOLO DE AUTORIZAÇÃO DE USO

135240386623714

NATUREZA DE OPERAÇÃO

VENDA ESTADUAL

INSCRIÇÃO ESTADUAL

562548148111

INSCRIÇÃO ESTADUAL DO SUBST. TRIB.

CNPJ / CPF

42.314.943/0001-39

DESTINATÁRIO / REMETENTE

NOME / RAZÃO SOCIAL

ASSOCIACAO ASSISTENCIAL ADOLPHO BEZERRA DE MENEZES

CNPJ / CPF

44.868.644/0003-33

DATA DA EMISSÃO

22/02/2024

ENDEREÇO

RUA ALTINO ARANTES, 50

BAIRRO / DISTRITO

JD. COLINA

CEP

19061-220

DATA SAÍDA / ENTRADA

22/02/2024

MUNICÍPIO

PRESIDENTE PRUDENTE

PHONE / FAX

(18)3902-4111

UF

SP

INSCRIÇÃO ESTADUAL

HORA DA SAÍDA

FATURA

NÚMERO

VALOR ORIGINAL

VALOR DESCONTO

VALOR LÍQUIDO

DADOS DA FATURA

000002826

7.955,00

0,00

7.955,00

DUPLICATAS

Nº DUPLICATA	VENC.	VALOR	Nº DUPLICATA	VENC.	VALOR	Nº DUPLICATA	VENC.	VALOR	Nº DUPLICATA	VENC.	VALOR
001	20/03/2024	7.955,00									

CÁLCULO DO IMPOSTO

BASE DE CÁLCULO DO ICMS	VALOR DO ICMS	BASE CÁLC. ICMS SUBST.	VALOR DO ICMS SUBST.	VALOR APROX. DOS TRIBUTOS	VALOR TOTAL DOS PRODUTOS
0,00	0,00	0,00	0,00	60,93	7.955,00
VALOR DO FRETE	VALOR DO SEGURO	DESCONTO	OUTRAS DESP. ACESS.	VALOR DO IPI	VALOR TOTAL DA NOTA
0,00	0,00	0,00	0,00	0,00	7.955,00

TRANSPORTADOR / VOLUMES TRANSPORTADOS

RAZÃO SOCIAL	FRETE POR CONTA	CÓDIGO ANTT	PLACA DO VEÍCULO	UF	CNPJ / CPF
O PROPRIO	0 - REMETENTE				
ENDEREÇO	MUNICÍPIO	UF	INSCRIÇÃO ESTADUAL		
	PRESIDENTE PRUDENTE	SP			
QUANTIDADE	ESPÉCIE	MARCA	NUMERAÇÃO	PESO BRUTO	PESO LÍQUIDO

DADOS DO PRODUTO / SERVIÇOS

CÓDIGO DO PROD. / SERV.	DESCRIÇÃO DO PRODUTO / SERVIÇO	NCM / SH	CSOSN / CST	CFOP	UNID.	QUANT.	VALOR UNITÁRIO	VALOR TOTAL	DESCONTO	BASE CÁLC. ICMS	VALOR I.C.M.S.	VALOR I.P.I.	ALÍQUOTAS ICMS	ALÍQUOTAS IPI
3941	SUPER FORTE AGUA SANITARIA 5L	28289011	0500	5405	GL	45,0000	8,0000	360,00	0,00	0,00	0,00	0,00	0,00	0,00
4137	FLOP'S ALCOOL ETILICO GEL 70% 4,4KG 5L	38089429	0400	5102	GL	9,0000	33,0000	297,00	0,00	0,00	0,00	0,00	0,00	0,00
3716	BOBINA PECA GOOD ROOL 30X40 C/ 500 UN	39201010	0400	5102	UN	7,0000	26,0000	182,00	0,00	0,00	0,00	0,00	0,00	0,00
3002	COPOSUL PS CEP-180ML POTE TRANSP C/ 100 UN	39239090	0400	5102	CX	5,0000	80,0000	400,00	0,00	0,00	0,00	0,00	0,00	0,00
3526	COPOPLAST COPO PS 50ML TRANSP C/100 UN	39241000	0500	5405	CX	5,0000	95,0000	475,00	0,00	0,00	0,00	0,00	0,00	0,00
3275	ASSOLAN ESPONJA DE ACO C/ 8 UN	73231000	0500	5405	PC	9,0000	1,8000	16,20	0,00	0,00	0,00	0,00	0,00	0,00
3434	FLANELA BRANCA P 28X38CM	63071000	0400	5102	UN	40,0000	1,4000	56,00	0,00	0,00	0,00	0,00	0,00	0,00
4097	INOVEN LUVIA DE LATEX C/ PO (P) C/ 100 UN	40151900	0400	5102	CX	2,0000	15,5000	31,00	0,00	0,00	0,00	0,00	0,00	0,00
1197	TALGE LUVIA DE LATEX C/ PO (M) C/ 100 UN	40151900	0400	5102	CX	9,0000	15,5000	139,50	0,00	0,00	0,00	0,00	0,00	0,00
4770	TALGE LUVIA DE LATEX C/ PO (G) C/ 100 UN	40151900	0400	5102	CX	10,0000	15,5000	155,00	0,00	0,00	0,00	0,00	0,00	0,00
1054	PANO PRATO S/ BAINHA LISO 40X64CM 1 UN	63071000	0400	5102	UN	64,0000	2,8500	182,40	0,00	0,00	0,00	0,00	0,00	0,00
4776	DELICATE ESPECIAL PAPEL HIG. 4X30M	48181000	0500	5405	FD	26,0000	58,2000	1.513,20	0,00	0,00	0,00	0,00	0,00	0,00
4600	ISAPEL PAPEL TOALHA 100% VIRGEM 20X21 C/ 1000	48182000	0500	5405	FD	31,0000	71,5000	2.216,50	0,00	0,00	0,00	0,00	0,00	0,00
4310	FLOP'S QUEROSENE FLORAL PERFUMADO 900 ML	27101919	0500	5405	UN	18,0000	15,5000	279,00	0,00	0,00	0,00	0,00	0,00	0,00
4403	BIO-KRISS SABONETE ERVA DOCE 5L	34013000	0500	5405	GL	23,0000	18,0000	414,00	0,00	0,00	0,00	0,00	0,00	0,00

DADOS ADICIONAIS

INFORMAÇÕES COMPLEMENTARES

Vendedor : 32 SERGIO
BC 5.995,90- Subst. Tributaria
BC 1.959,10- Nao Tributado
CONTRATO DE GESTAO 346/2021
I-Documento emitido por ME ou EPP optante pelo Simples Nacional II-Nao gera direito a credito fiscal de ICMS e ISS
Vendedor : 32 SERGIO
[Val. Aprox. Tributos: R\$ 60,93 (0,77%) Fonte: IBPT]

RESERVA DE PREVIDENCIA SOCIAL

PAGO COM RECURSO DO MUNICIPIO
DE PRESIDENTE PRUDENTE.
SECRETARIA MUNICIPAL DE EDUCAÇÃO
CONTRATO DE GESTÃO Nº 346/2021
TERMO ADITIVO Nº 001/2022
FONTE DE RECURSO: MUNICIPAL
UNIDADE EDUCACIONAL:

IDENTIFICAÇÃO DO EMITENTE		<p align="center">DANFE</p> <p align="center">DOCUMENTO AUXILIAR DA NOTA FISCAL ELETRÔNICA</p> <p align="center">0 - ENTRADA 1 1 - SAÍDA</p> <p align="center">Nº 000002826 fl. 2 / 2 SÉRIE 001</p>	
<p align="center">LA CASA LTDA</p> <p>RODOVIA ASSIS CHATEAUBRIAND, KM 459 SN - BAIRRO AEROPORTO - CEP:19053- 680 - PRESIDENTE PRUDENTE - SP TEL: (18)3221-9836</p> <p>LA CAS descartáveis</p>			<p>CHAVE DE ACESSO 3524 0242 3149 4300 0139 5500 1000 0028 2610 0358 0535</p> <p>Consulta de autenticidade no portal nacional da NF-e www.nfe.fazenda.gov.br/portal ou no site da Sefaz Autorizadora</p>
NATUREZA DE OPERAÇÃO		PROTOCOLO DE AUTORIZAÇÃO DE USO	
VENDA ESTADUAL		135240386623714	
INSCRIÇÃO ESTADUAL	INSCRIÇÃO ESTADUAL DO SUBST. TRIB.	CNPJ / CPF	
562548148111		42.314.943/0001-39	

CONTINUAÇÃO DOS DADOS DO PRODUTO / SERVIÇOS

CÓDIGO DO PROD. / SERV.	DESCRIÇÃO DO PRODUTO / SERVIÇO	NCM / SH	CSOSN / CST	CFOP	UNID.	QUANT.	VALOR UNITÁRIO	VALOR TOTAL	DESCONTO	BASE CÁLC. ICMS	VALOR I.C.M.S.	VALOR I.P.I.	ALÍQUOTAS	
													ICMS	IPI
4605	PLASTSUL SACO PRETO 50L 61X60 0,004 C/ 100	39232110	0500	5405	FD	9,0000	18,0000	162,00	0,00	0,00	0,00	0,00	0,00	0,00
4970	PLASTSUL SACO PRETO 60L 64X72 0,004 C/100	39232190	0500	5405	FD	13,0000	20,0000	260,00	0,00	0,00	0,00	0,00	0,00	0,00
4313	PLASTSUL SACO PRETO 100L 75X90 0,004 C/ 100	39199090	0500	5405	FD	10,0000	30,0000	300,00	0,00	0,00	0,00	0,00	0,00	0,00
4635	TP SACO PRETO 200L 90X110 0,010 C/ 50 UN	39199090	0400	5102	FD	3,0000	50,0000	150,00	0,00	0,00	0,00	0,00	0,00	0,00
3495	VASSOURA CAIPIRA COM CABO	96039000	0400	5102	UN	2,0000	28,0000	56,00	0,00	0,00	0,00	0,00	0,00	0,00
3730	BT2012 VASSOURA BRILHUS P/ RUA C/ CABO	96039000	0400	5102	UN	2,0000	12,3000	24,60	0,00	0,00	0,00	0,00	0,00	0,00
4857	NOVO ALCOOL ETILICO LIQUIDO 70 INPM 1L	38089429	0400	5102	UN	56,0000	5,1000	285,60	0,00	0,00	0,00	0,00	0,00	0,00

PAGO COM RECURSO DO MUNICÍPIO
DE PRESIDENTE PRUDENTE.
SECRETARIA MUNICIPAL DE EDUCAÇÃO
CONTRATO DE GESTÃO Nº 345/2021
TERMO ADITIVO Nº 001/2022
FONTE DE RECURSO: MUNICIPAL
UNIDADE EDUCACIONAL:



Assoc. Assist. "Adolpho Bezerra de Menezes"

Titulo de Utilidade Pública Federal – Dec. 89.439 – 13/03/1984
Estadual – Dec. 6.196 – 22/05/1975 – Municipal – Lei 1.188 – 02/03/1967
Cert. Fins Filantrópicos nº 279.268/1968 – CNPJ 44.868.644/0003-33
Rua Altino Arantes, 50, Jd. Colina
Presidente Prudente – SP - Caixa Postal 3010
Cep – 19061-220 – Fone (18) 3902-4111

MATERIAL DE REPARO

Pagamento de títulos com débito em conta corrente

06/02/2024 - BANCO DO BRASIL - 16:05:24
009700097 0006

COMPROVANTE DE PAGAMENTO DE TITULOS

CLIENTE: ASSOCIACAO ASSISTENCIAL A
AGENCIA: 0097-3 CONTA: 73.774-7

BCO COOPERATIVO SICREDI S.A.

74891124201481000728731493491034796470000013000

BENEFICIARIO:

NELBRA MATERIAIS PARA CONSTRUC

NOME FANTASIA:

NELBRA MATERIAIS PARA CONSTRUC

CNPJ: 57.832.180/0001-95

BENEFICIARIO FINAL:

NELBRA MATERIAIS PARA CONSTRUC

CNPJ: 57.832.180/0001-95

PAGADOR:

ASSOC.ASSIST.ADOLPHO BEZERRA DE MEN

CNPJ: 44.868.644/0003-33

NR. DOCUMENTO 20.602
DATA DE VENCIMENTO 06/03/2024
DATA DO PAGAMENTO 06/02/2024
VALOR DO DOCUMENTO 130,00
VALOR COBRADO 130,00

NR.AUTENTICACAO 3.941.77A.4FC.37A.975

Central de Atendimento BB
4004 0001 Capitais e regioes metropolitanas
0800 729 0001 Demais localidades.
Consultas, informacoes e servicos transacionais.

SAC BB
0800 729 0722
Informacoes, reclamacoes, cancelamento de
produtos e servicos.

Ouvidoria
0800 729 5678
Reclamacoes nao solucionadas nos canais
habituais agencia, SAC e demais canais de
atendimento.

Atendimento a Deficientes Auditivos ou de Fala
0800 729 0088
Informacoes, reclamacoes, cancelamento de cartao,
outros produtos e servicos de Ouvidoria.

Assinada por J4909517 WALTER LUIZ RICCI
J4909520 EDUARDO VILLA REAL JUNIOR

06/02/2024 16:04:40
06/02/2024 16:05:24

Transação efetuada com sucesso.

Transação efetuada com sucesso por: J4909520 EDUARDO VILLA REAL JUNIOR.

PAGO COM RECURSO DO MUNICIPIO
DE PRESIDENTE PRUDENTE.
SECRETARIA MUNICIPAL DE EDUCAÇÃO
CONTRATO DE GESTÃO N° 345/2021
TERMO ADITIVO N° 001/2022
FONTE DE RECURSO: MUNICIPAL
UNIDADE EDUCACIONAL:

E.M. VEREADOR JULIO BRAGA FILHO

RECEBEMOS DE NELBRA MATERIAIS PARA CONSTRUCAO LTDA OS PRODUTOS / SERVIÇOS CONSTANTES DA NOTA FISCAL INDICADO AO LADO
EMIÇÃO: 05/02/2024 - DEST. / REM.: ASSOC. ASSIST. ADOLPHO BEZERRA DE MENEZES - VALOR TOTAL: R\$ 130,00

NF-e
Nº 000255134
SÉRIE 001

DATA DE RECEBIMENTO IDENTIFICAÇÃO E ASSINATURA DO RECEBEDOR

IDENTIFICAÇÃO DO EMITENTE

NELBRA MATERIAIS PARA CONSTRUÇÃO LTDA.



AV CEL JOSÉ SOARES MARCONDES 3773
JARDIM BONGIOVANI - 19050-230
PRESIDENTE PRUDENTE - SP
FONE: (18) 3908-1936

DANFE
DOCUMENTO AUXILIAR DA
NOTA FISCAL ELETRÔNICA

0 - ENTRADA
1 - SAÍDA

1

Nº 000255134 fl. 1 / 1
SÉRIE 001



CHAVE DE ACESSO

3524 0257 8321 8000 0195 5500 1000 2551 3410 0255 1442

Consulta de autenticidade no portal nacional da NF-e
www.nfe.fazenda.gov.br/portal
ou no site da Sefaz Autorizadora

PROTOCOLO DE AUTORIZAÇÃO DE USO

135240256597539 05/02/2024 08:57:12

NATUREZA DE OPERAÇÃO

(-) VENDA

INSCRIÇÃO ESTADUAL

562080207112

INSCRIÇÃO ESTADUAL DO SUBST. TRIB.

CNPJ / CPF

57.832.180/0001-95

DESTINATÁRIO / REMETENTE

NOME / RAZÃO SOCIAL

ASSOC. ASSIST. ADOLPHO BEZERRA DE MENEZES

ENDEREÇO

RUA ALTINO ARANTES 50, .

MUNICÍPIO

PRESIDENTE PRUDENTE

CNPJ / CPF

44.868.644/0003-33

DATA DA EMISSÃO

05/02/2024

BAIRRO / DISTRITO

JD. COLINA

CEP

19061-220

DATA SAÍDA / ENTRADA

05/02/2024

FONE / FAX

3902-4111

UF

SP

INSCRIÇÃO ESTADUAL

HORA DA SAÍDA

08:57:08

DUPLICATAS

Nº DUPLICATA	VENC.	VALOR	Nº DUPLICATA	VENC.	VALOR	Nº DUPLICATA	VENC.	VALOR	Nº DUPLICATA	VENC.	VALOR
001	06/03/2024	130,00									

CÁLCULO DO IMPOSTO

BASE DE CÁLCULO DO ICMS	VALOR DO ICMS	BASE CÁLC. ICMS SUBST.	VALOR DO ICMS SUBST.	VALOR TOTAL DOS PRODUTOS	
0,00	0,00	0,00	0,00	152,75	
VALOR DO FRETE	VALOR DO SEGURO	DESCONTO	OUTRAS DESP. ACESS.	VALOR DO IPI	VALOR TOTAL DA NOTA
0,00	0,00	22,75	0,00	0,00	130,00

TRANSPORTADOR / VOLUMES TRANSPORTADOS

RAZÃO SOCIAL	FRETE POR CONTA	CÓDIGO ANTT	PLACA DO VEÍCULO	UF	CNPJ / CPF
	9 - SEM FRETE				
ENDEREÇO	MUNICÍPIO	UF	INSCRIÇÃO ESTADUAL		
QUANTIDADE	ESPÉCIE	MARCA	NUMERAÇÃO	PESO BRUTO	PESO LÍQUIDO

DADOS DO PRODUTO / SERVIÇOS

CODIGO DO PROD. / SERV.	DESCRIÇÃO DO PRODUTO / SERVIÇO	NCM / SH	CST	CFOP	UNID.	QUANT.	VALOR UNITARIO	VALOR DESCONTO	VALOR LIQUIDO	BASE CÁLC. ICMS	VALOR I.C.M.S.	VALOR I.P.I.	ALÍQUOTAS ICMS	ALÍQUOTAS IPI
10015	T AMANCO LUVA SOLDAVEL 75	39174090	060	5405	PC	1,00	31,95	4,76	27,19	0,00	0,00	0,00	0,00	0,00
110006	T AMANCO JOELHO SOLD. 75 X 90	39174090	060	5405	PC	1,00	120,80	17,99	102,81	0,00	0,00	0,00	0,00	0,00

E.M. VEREADOR JULIO BRAGA FILHO

ENTREGUE

NÃO EFETUAMOS TROCAS
COM EMBALAGENS
DANIFICADAS OU ABERTAS

DADOS ADICIONAIS

INFORMAÇÕES COMPLEMENTARES

BOLETO BANCARIO ANEXO A ESSA NOTA FISCAL
O Pagamento por outros meios como "PIX" ou "DEPOSITO" NAO SERA ACEITO
Nossos titulos sao descontados em Banco, "Ha instrucao automatica de Protesto"
Total aproximado tributos federais, estaduais, municipais: 28,86 IBPT W7m9E1 17.1.A
T-SUBSTITUICAO TRIBUTARIA ART.313 Y RICMS/00
CONTRATO DE GESTAO 346/2021
Base calculo Substituicao: 176.80
VENDEDOR: CARLOS 18 99706-6687 - Orcamento: 765235 - CLIENTE CODIGO: 20110

APOS A CONFERENCIA E RECEBIMENTO DAS MERCADORIAS NAO SERAO ACEITAS
DEVOLUCOES DE PRODUTOS,
CUJOS MOTIVOS NAO SEJA DE NOSSA RESPONSABILIDADE

RESERVADO AO FISCO

PAGO COM RECURSO DO MUNICIPIO
DE PRESIDENTE PRUDENTE.
SECRETARIA MUNICIPAL DE EDUCAÇÃO
CONTRATO DE GESTÃO Nº 346/2021
TERMO ADITIVO Nº 001/2022
FONTE DE RECURSO: MUNICIPAL
UNIDADE EDUCACIONAL:



PAGO COM RECURSO DO MUNICIPIO
DE PRESIDENTE PRUDENTE
SECRETARIA MUNICIPAL DE EDUCACAO
CONTRATO DE GESTAO N° 346/2021
TERMO ADITIVO N° 001/2022
FONTE DE RECURSO: MUNICIPAL
UNIDADE EDUCACIONAL:

E.M. VEREADOR JULIO BRAGA FILHO

Pagamento de títulos com débito em conta corrente

06/02/2024 - BANCO DO BRASIL - 16:05:24
009700097 0007

COMPROVANTE DE PAGAMENTO DE TITULOS

CLIENTE: ASSOCIACAO ASSISTENCIAL A
AGENCIA: 0097-3 CONTA: 73.774-7

BCO BRADESCO S.A.

237920440390000218173600060700669645000008390

BENEFICIARIO:

PEPATO REFRIGERACAO

NOME FANTASIA:

PEPATO REFRIGERACAO

CNPJ: 01.424.802/0001-91

BENEFICIARIO FINAL:

PEPATO REFRIGERACAO

CNPJ: 01.424.802/0001-91

PAGADOR:

ASSOCIACA ASSIST ADOLPHO BEZERRA D

CNPJ: 44.868.644/0003-33

NR. DOCUMENTO 20.603

DATA DE VENCIMENTO 04/03/2024

DATA DO PAGAMENTO 06/02/2024

VALOR DO DOCUMENTO 83,90

VALOR COBRADO 83,90

NR. AUTENTICACAO E.54F.F87.20A.8E0.392

Central de Atendimento BB

4004 0001 Capitais e regioes metropolitanas

0800 729 0001 Demais localidades.

Consultas, informacoes e servicos transacionais.

SAC BB

0800 729 0722

Informacoes, reclamacoes, cancelamento de produtos e servicos.

Ouvidoria

0800 729 5678

Reclamacoes nao solucionadas nos canais habituais agencia, SAC e demais canais de atendimento.

Atendimento a Deficientes Auditivos ou de Fala

0800 729 0088

Informacoes, reclamacoes, cancelamento de cartao, outros produtos e servicos de Ouvidoria.

Assinada por J4909517 WALTER LUIZ RICCI

06/02/2024 16:04:40

J4909520 EDUARDO VILLA REAL JUNIOR

06/02/2024 16:05:24

Transação efetuada com sucesso.

Transação efetuada com sucesso por: J4909520 EDUARDO VILLA REAL JUNIOR.

PAGO COM RECURSO DO MUNICIPIO
DE PRESIDENTE PRUDENTE.
SECRETARIA MUNICIPAL DE EDUCAÇÃO
CONTRATO DE GESTÃO N° 346/2021
TERMO ADITIVO N° 001/2022
FONTE DE RECURSO: MUNICIPAL
UNIDADE EDUCACIONAL:

E.M. MARIA REGINA DAL POGGETTO RIBEIRO

REGISTRO 29321	CLIENTE 5964 - ASSOCIAÇÃO ASSIST ADOLPHO BEZERRA DE MENEZES	CIDADE PRESIDENTE PRUDENTE	VALOR 83,90
RECEBEMOS DE PEPATO REFRIGEREAÇÃO, OS PRODUTOS E/OU SERVIÇOS CONSTANTES NA NOTA FISCAL ELETRÔNICA AO LADO			NF-e
DATA DO RECEBIMENTO	IDENTIFICAÇÃO E ASSINATURA DO RECEBEDOR	Nº	000.025.863
		SÉRIE	001

 PEPATO COM. DE PECAS P/ REFRIG. LTDA RUA OROZIMBO COSTA 55 VILA SÃO JORGE PRESIDENTE PRUDENTE SP 19013120 FONE 18 3221-8159 /	DANFE DOCUMENTO AUXILIAR DA NOTA FISCAL	
	0 - ENTRADA 1 - SAÍDA <input checked="" type="checkbox"/>	
		Consulta de autenticidade no portal nacional da NF-e www.nfe.fazenda.gov.br/portal ou no site da Sefaz Autorizada

NATUREZA DA OPERAÇÃO VENDA	PROTOCOLO DE AUTORIZAÇÃO DE USO 135240259002509 05/02/2024 11:49:53
INSCRIÇÃO ESTADUAL 562151530110	INSCRIÇÃO ESTADUAL DO SUBSTITUTO TRIBUTARIO CNPJ 01.424.802/0001-91

DESTINATÁRIO / REMETENTE	NOME - RAZÃO SOCIAL ASSOCIAÇÃO ASSIST ADOLPHO BEZERRA DE MENEZES	CNPJ / CPF 44.868.644/0003-33	DATA DA EMISSÃO 05/02/2024
ENDEREÇO RUA ALTINO ARANTES 50	BAIRRO / DISTRITO JARDIM COLINA	CEP 19061220	DATA DA ENTRADA / SAÍDA 05/02/2024
MUNICÍPIO PRESIDENTE PRUDENTE	FONE / FAX 1839024111	UF SP	INSCRIÇÃO ESTADUAL ISENTO
HORA DA SAÍDA 11:31:51			

FATURA / DUPLICATA
25863/1-04/03/2024-R\$ 83,90

CÁLCULO DO IMPOSTO						
BASE DE CÁLCULO DO ICMS	VALOR DO ICMS	BASE DE CÁLCULO DO ICMS-ST	VALOR DO ICMS-ST	VALOR DO PIS	VALOR DO COFINS	VALOR TOTAL DOS PRODUTOS
0,00	0,00	0,00	0,00	0,00	0,00	83,90
VALOR DO FRETE	VALOR DO SEGURO	DESCONTO	OUTRAS DESPESAS ACESSÓRIAS	VALOR TOTAL DO IPI	VALOR APROXIMADO DOS TRIBUTOS	VALOR TOTAL DA NOTA
0,00	0,00	0,00	0,00	0,00	3,52	83,90

TRANSPORTADOR / VOLUMES TRANSPORTADOS		NOME - RAZÃO SOCIAL O MESMO	FRETE POR CONTA 9 - Sem Frete	CODIGO ANT	PLACA DO VEICUL	UF	CNPJ / CPF
ENDEREÇO		MUNICÍPIO		UF	INSCRIÇÃO ESTADUAL		
QUANTIDADE	ESPECIE	MARCA	NÚMERO	PESO BRUTO		PESO LÍQUIDO	

PRODUTO	DESCRIÇÃO DOS PRODUTOS / SERVIÇOS	NCM-SH	CSOS	CFOP	UNID	QUANTIDADE	VAL UNITARIO	VALOR TOTAL	BASE ICMS	VALOR ICMS	VALOR IPI	ALÍQUOTAS	
												ICMS	IPI
10893	MICRO MOTOR 1.40 ELGIN 11-B BIV	84145990	0500	5929	PECA	1	83,90000	83,90	0	0	0,00	0	0
<div data-bbox="263 1383 694 1678" style="border: 1px solid black; padding: 5px; width: fit-content; margin: 0 auto;"> PAGO COM RECURSO DO MUNICÍPIO DE PRESIDENTE PRUDENTE. SECRETARIA MUNICIPAL DE EDUCAÇÃO CONTRATO DE GESTÃO Nº 346/2021 TERMO ADITIVO Nº 001/2022 FONTE DE RECURSO: MUNICIPAL UNIDADE EDUCACIONAL: </div> <div data-bbox="231 1700 734 1780" style="margin-top: 10px;"> E.M. MARIA REGINA DAL POGGETTO RIBEIRO </div>													

DADOS ADICIONAIS INFORMAÇÕES COMPLEMENTARES REF CFe-SAT COO 97481 Chave: 35240201424802000191590000490530974813010052/ Documento Emitido por ME ou Epp optante pelo simples nacional OBS - CONTRATO DE GESTÃO 346/2021 Não gera direito por crédito fiscal de ISS e IPI Permite o Aproveitamento do Crédito de ICMS no Valor de R\$ Correspondente a Aliquota de Nos termos do Artigo 23 da LC 123/2006 VALOR APROX. TRIBUTOS F = R\$ 3,52 (4,20%) E = R\$ 10,07 (12,00%) Fonte: IBPT Emitida nos termos da Portaria CAT nº 106/2015.	RESERVADO AO FISCO
--	--------------------



E.M. MARIA REGINA DAL POGGETTO RIBEIRO

PAGO COM RECURSO DO MUNICIPIO
DE PRESIDENTE PRUDENTE.
SECRETARIA MUNICIPAL DE EDUCAÇÃO
CONTRATO DE GESTÃO Nº 346/2021
TERMO ADITIVO Nº 001/2022
FONTE DE RECURSO: MUNICIPAL
UNIDADE EDUCACIONAL:

09/02/2024 - BANCO DO BRASIL - 11:57:29
009700097 0001

COMPROVANTE DE PAGAMENTO DE TITULOS

CLIENTE: ASSOCIACAO ASSISTENCIAL A
AGENCIA: 0097-3 CONTA: 73.774-7

=====

BCO COOPERATIVO SICREDI S.A.

74891124201490760728831493491000196490000002929

BENEFICIARIO:

NELBRA MATERIAIS PARA CONSTRUC

NOME FANTASIA:

NELBRA MATERIAIS PARA CONSTRUC

CNPJ: 57.832.180/0001-95

BENEFICIARIO FINAL:

NELBRA MATERIAIS PARA CONSTRUC

CNPJ: 57.832.180/0001-95

PAGADOR:

ASSOC.ASSIST.ADOLPHO BEZERRA DE MEN

CNPJ: 44.868.644/0003-33

NR. DOCUMENTO	20.905
---------------	--------

DATA DE VENCIMENTO	08/03/2024
--------------------	------------

DATA DO PAGAMENTO	09/02/2024
-------------------	------------

VALOR DO DOCUMENTO	29,29
--------------------	-------

VALOR COBRADO	29,29
---------------	-------

=====

NR.AUTENTICACAO	4.CCB.11A.DC8.442.AA8
-----------------	-----------------------

=====

Central de Atendimento BB

4004 0001 Capitais e regioes metropolitanas

0800 729 0001 Demais localidades.

Consultas, informacoes e servicos transacionais.

SAC BB

0800 729 0722

Informacoes, reclamacoes, cancelamento de produtos e servicos.

Ouvidoria

0800 729 5678

Reclamacoes nao solucionadas nos canais habituais agencia, SAC e demais canais de atendimento.

Atendimento a Deficientes Auditivos ou de Fala

0800 729 0088

Informacoes, reclamacoes, cancelamento de cartao, outros produtos e servicos de Ouvidoria.

PAGO COM RECURSO DO MUNICIPIO
DE PRESIDENTE PRUDENTE.
SECRETARIA MUNICIPAL DE EDUCACAO
CONTRATO DE GESTAO N° 346/2021
TERMO ADITIVO N° 001/2022
FONTE DE RECURSO: MUNICIPAL
UNIDADE EDUCACIONAL:

RECEBEMOS DE NELBRA MATERIAIS PARA CONSTRUÇÃO LTDA OS PRODUTOS / SERVIÇOS CONSTANTES DA NOTA FISCAL INDICADO AO LADO
EMIÇÃO: 07/02/2024 - DEST. / REM.: ASSOC. ASSIST. ADOLPHO BEZERRA DE MENEZES - VALOR TOTAL: R\$ 29,29

NF-e
Nº 000255366
SÉRIE 001

DATA DE RECEBIMENTO

IDENTIFICAÇÃO E ASSINATURA DO RECEBEDOR

IDENTIFICAÇÃO DO EMITENTE

NELBRA MATERIAIS PARA CONSTRUÇÃO LTDA.



AV CEL JOSÉ SOARES MARCONDES 3773
JARDIM BONGIOVANI - 19050-230
PRESIDENTE PRUDENTE - SP
FONE: (18) 3908-1936

DANFE
DOCUMENTO AUXILIAR DA
NOTA FISCAL ELETRÔNICA

0 - ENTRADA
1 - SAÍDA
Nº 000255366 fl. 1 / 1
SÉRIE 001



CHAVE DE ACESSO

3524 0257 8321 8000 0195 5500 1000 2553 6610 0255 3768

Consulta de autenticidade no portal nacional da NF-e
www.nfe.fazenda.gov.br/portal
ou no site da Sefaz Autorizadora

NATUREZA DE OPERAÇÃO

(-) VENDA

INSCRIÇÃO ESTADUAL

562080207112

INSCRIÇÃO ESTADUAL DO SUBST. TRIB.

CNPJ / CPF

57.832.180/0001-95

PROTOCOLO DE AUTORIZAÇÃO DE USO

135240278925918 07/02/2024 11:57:18

DESTINATÁRIO / REMETENTE

NOME / RAZÃO SOCIAL

ASSOC. ASSIST. ADOLPHO BEZERRA DE MENEZES

CNPJ / CPF

44.868.644/0003-33

DATA DA EMISSÃO

07/02/2024

ENDEREÇO

RUA ALTINO ARANTES 50, .

BAIRRO / DISTRITO

JD. COLINA

CEP

19061-220

DATA SAÍDA / ENTRADA

07/02/2024

MUNICÍPIO

PRESIDENTE PRUDENTE

FONE / FAX

3902-4111

UF

SP

INSCRIÇÃO ESTADUAL

HORA DA SAÍDA

11:57:10

DUPLICATAS

Nº DUPLICATA	VENC.	VALOR	Nº DUPLICATA	VENC.	VALOR	Nº DUPLICATA	VENC.	VALOR	Nº DUPLICATA	VENC.	VALOR
001	08/03/2024	29,29									

CÁLCULO DO IMPOSTO

BASE DE CÁLCULO DO ICMS	VALOR DO ICMS	BASE CÁLC. ICMS SUBST.	VALOR DO ICMS SUBST.	VALOR TOTAL DOS PRODUTOS	
0,00	0,00	0,00	0,00	29,29	
VALOR DO FRETE	VALOR DO SEGURO	DESCONTO	OUTRAS DESP. ACESS.	VALOR DO IPI	VALOR TOTAL DA NOTA
0,00	0,00	0,00	0,00	0,00	29,29

TRANSPORTADOR / VOLUMES TRANSPORTADOS

RAZÃO SOCIAL	FRETE POR CONTA	CÓDIGO ANTT	PLACA DO VEÍCULO	UF	CNPJ / CPF
	9 - SEM FRETE				
ENDEREÇO	MUNICÍPIO	UF	INSCRIÇÃO ESTADUAL		
QUANTIDADE	ESPÉCIE	MARCA	NUMERAÇÃO	PESO BRUTO	PESO LÍQUIDO

DADOS DO PRODUTO / SERVIÇOS

CÓDIGO DO PROD. / SERV.	DESCRIÇÃO DO PRODUTO / SERVIÇO	NCM / SH	CST	CFOP	UNID.	QUANT.	VALOR UNITÁRIO	VALOR DESCONTO	VALOR LÍQUIDO	BASE CÁLC. ICMS	VALOR I.C.M.S.	VALOR I.P.I.	ALÍQUOTAS ICMS	ALÍQUOTAS IPI
10233	T AMANCO ADAPT SOLD. CURTO 40 X 1.1/4	39174090	060	5405	PC	1,00	7,00	0,00	7,00	0,00	0,00	0,00	0,00	0,00
10460	T AMANCO TUBO SOLDAVEL 40MM	39172300	060	5405	BR	0,17	131,12	0,00	22,29	0,00	0,00	0,00	0,00	0,00

PAGO COM RECURSO DO MUNICÍPIO
DE PRESIDENTE PRUDENTE.
SECRETARIA MUNICIPAL DE EDUCAÇÃO
CONTRATO DE GESTÃO Nº 346/2021
TERMO ADITIVO Nº 001/2022
FONTE DE RECURSO: MUNICIPAL
UNIDADE EDUCACIONAL:

**NÃO EFETUAMOS TROCAS
COM EMBALAGENS
JANIFICADAS OU ABERTAS**

DADOS ADICIONAIS

INFORMAÇÕES COMPLEMENTARES

BOLETO BANCÁRIO ANEXO A ESSA NOTA FISCAL
O Pagamento por outros meios como "PIX" ou "DEPOSITO" NAO SERA ACEITO
Nossos titulos sao descontados em Banco, "Ha instrucao automatica de Protesto"
Total aproximado tributos federais, estaduais, municipais: 6,50 IBPT W7m9E1 17.1.A
T-SUBSTITUICAO TRIBUTARIA ART.313 Y RICMS/00
OBS CONTRATO DE GESTAO N 346/2021

Base calculo Substituicao: 39.83

VENDEDOR: CARLOS 18 99706-6687 - Orcamento: 765645 - CLIENTE CODIGO: 20110

APOS A CONFERENCIA E RECEBIMENTO DAS MERCADORIAS NAO SERAO ACEITAS
DEVOLUCOES DE PRODUTOS,
CUJOS MOTIVOS NAO SEJA DE NOSSA RESPONSABILIDADE

RESERVADO AO FISCO



09/02/2024 - BANCO DO BRASIL - 11:57:28
009700097 0001

COMPROVANTE DE PAGAMENTO DE TITULOS

CLIENTE: ASSOCIACAO ASSISTENCIAL A
AGENCIA: 0097-3 CONTA: 73.774-7

ITAU UNIBANCO S.A.

34191090081048746020534595160002596270000010280

BENEFICIARIO:

PRUDENMAT MAT P CONSTRUÇOES LT

NOME FANTASIA:

PRUDENMAT MAT P CONSTRUÇOES LT

CNPJ: 57.204.836/0001-25

BENEFICIARIO FINAL:

PRUDENMAT MAT P CONSTRUÇOES LT

CNPJ: 57.204.836/0001-25

PAGADOR:

ASSOC ASSISTENCIAL ADOLPHO BE

CNPJ: 44.868.644/0003-33

NR. DOCUMENTO 20.901
DATA DE VENCIMENTO 15/02/2024
DATA DO PAGAMENTO 09/02/2024
VALOR DO DOCUMENTO 102,80
VALOR COBRADO 102,80

NR.AUTENTICACAO 8.0D8.0D3.5E1.A4D.1B4

Central de Atendimento BB
4004 0001 Capitais e regioes metropolitanas
0800 729 0001 Demais localidades.
Consultas, informacoes e servicos transacionais.

SAC BB
0800 729 0722
Informacoes, reclamacoes, cancelamento de
produtos e servicos.

Ouvidoria
0800 729 5678
Reclamacoes nao solucionadas nos canais
habituais agencia, SAC e demais canais de
atendimento.

Atendimento a Deficientes Auditivos ou de Fala
0800 729 0088
Informacoes, reclamacoes, cancelamento de cartao,
outros produtos e servicos de Ouvidoria.

PAGO COM RECURSO DO MUNICIPIO
DE PRESIDENTE PRUDENTE.
SECRETARIA MUNICIPAL DE EDUCAÇÃO
CONTRATO DE GESTÃO Nº 345/2021
TERMO ADITIVO Nº 001/2022
FONTE DE RECURSO: MUNICIPAL
UNIDADE EDUCACIONAL:

Prudenmat

PRUDENMAT - MATERIAIS PARA CONSTRUÇÕES LTDA

Rua Jose Petrin, 604, Jd. Cambuy, Presidente Prudente-SP, CEP 19061-554

(18) 3222-1383

(18)99751-6165

prudenmatmateriais@uol.com.br

Prudenmat Materiais

DANFEDOCUMENTO AUXILIAR DA
NOTA FISCAL ELETRÔNICA

0 - ENTRADA

1 - SAÍDA

1

Nº 000201857 FL. 1 / 1

SÉRIE 001



CHAVE DE ACESSO

3524 0257 2048 3600 0125 5500 1000 2018 5710 0084 4708

Consulta de autenticidade no portal nacional da NF-e
www.nfe.fazenda.gov.br/portal
ou no site da Sefaz Autorizadora

NATUREZA DE OPERAÇÃO

VENDA A PRAZO

PROTOCOLO DE AUTORIZAÇÃO DE USO

135240286576140 08/02/2024 09:01:51

INSCRIÇÃO ESTADUAL

INSCRIÇÃO ESTADUAL DO SUBST. TRIB.

CNPJ / CPF

562078123115

57.204.836/0001-25

DESTINATÁRIO / REMETENTE

NOME / RAZÃO SOCIAL

ASSOC. ASSISTENCIAL ADOLPHO BEZERRA DE MENEZES CRE

CNPJ / CPF

44.868.644/0003-33

DATA DA EMISSÃO

08/02/2024

ENDEREÇO

RUA ALTINO ARANTES, 050

BAIRRO / DISTRITO

JD. COLINA

CEP

19061-220

DATA SAÍDA / ENTRADA

08/02/2024

MUNICÍPIO

PRESIDENTE PRUDENTE

FONE / FAX

(18)3908-5178

UF

SP

INSCRIÇÃO ESTADUAL

HORA DA SAÍDA

09:01:51

FATURA

PAGAMENTO	NÚMERO	VALOR ORIGINAL	VALOR DESCONTO	VALOR LÍQUIDO
DADOS DA FATURA	201857	102,80	0,00	102,80

DUPLICATAS

Nº DUPLICATA	VENC.	VALOR	Nº DUPLICATA	VENC.	VALOR	Nº DUPLICATA	VENC.	VALOR	Nº DUPLICATA	VENC.	VALOR
001	15/02/2024	102,80									

CÁLCULO DO IMPOSTO

BASE DE CÁLCULO DO ICMS	VALOR DO ICMS	BASE CÁLC. ICMS SUBST.	VALOR DO ICMS SUBST.	VALOR TOTAL DOS PRODUTOS	
102,80	0,00	0,00	0,00	102,80	
VALOR DO FRETE	VALOR DO SEGURO	DESCONTO	OUTRAS DESP. ACESS.	VALOR DO IPI	VALOR TOTAL DA NOTA
0,00	0,00	0,00	0,00	0,00	102,80

TRANSPORTADOR / VOLUMES TRANSPORTADOS

RAZÃO SOCIAL	FRETE POR CONTA	CÓDIGO ANTT	PLACA DO VEÍCULO	UF	CNPJ / CPF
	0 - REMETENTE				
ENDEREÇO	MUNICÍPIO	UF	INSCRIÇÃO ESTADUAL		
QUANTIDADE	ESPÉCIE	MARCA	NUMERAÇÃO	PESO BRUTO	PESO LÍQUIDO

DADOS DO PRODUTO / SERVIÇOS

CÓDIGO DO PROD.	DESCRIÇÃO DO PRODUTO / SERVIÇO	NCM / SH	CST	CFOP	UNID.	QUANT.	VALOR UNITÁRIO	VALOR TOTAL	VALOR DESCONTO	BASE CÁLC. ICMS	VALOR I.C.M.S.	VALOR I.P.I.	ALÍQUOTAS ICMS	ALÍQUOTAS IPI
4036	VEDATOP ARG POLI SEMI FLEX BI COMP CX 18KG SEMI FL	32149000	000	5102	UN	2,000	51,40	102,80	0,00	102,80	0,00	0,00	0,00	0,00

PAGO COM RECURSO DO MUNICÍPIO
DE PRESIDENTE PRUDENTE.
SECRETARIA MUNICIPAL DE EDUCAÇÃO
CONTRATO DE GESTÃO Nº 346/2021
TERMO ADITIVO Nº 001/2022
FONTE DE RECURSO: MUNICIPAL
UNIDADE EDUCACIONAL:

CONFIRA A MERCADORIA
NO ATO DA ENTREGA
NÃO ACEITAMOS RECLAMAÇÕES
OU TROCAS POSTERIORES
OBRIGADO!

DADOS ADICIONAIS

INFORMAÇÕES COMPLEMENTARES

VALOR APROXIMADO DOS TRIBUTOS R\$ 29.32 - 28.52% FONTE IBPT.
CONTRATO GESTAO 346/2021.
NF-e enviada para o e-mail bezerracompras@hotmail.com

RESERVADO AO FISCO

15/02/2024 - BANCO DO BRASIL - 08:26:08
009700097 0001

COMPROVANTE DE PAGAMENTO DE TITULOS

CLIENTE: ASSOCIACAO ASSISTENCIAL A
AGENCIA: 0097-3 CONTA: 73.774-7

=====

BANCO DO BRASIL

00190000090298394600100010643179196500000004500

BENEFICIARIO:

MERCEFRAN FECHADURAS LTDA ME

NOME FANTASIA:

MERCEFRAN FECHADURAS LTDA ME

CNPJ: 26.733.597/0001-77

PAGADOR:

ASS.ASSISTENCIAL ADOLPHO BEZERRA DE

CNPJ: 44.868.644/0003-33

NR. DOCUMENTO 21.419

NOSSO NUMERO 29839460000010643

CONVENIO 02983946

DATA DE VENCIMENTO 09/03/2024

DATA DO PAGAMENTO 14/02/2024

VALOR DO DOCUMENTO 45,00

VALOR COBRADO 45,00

=====

NR. AUTENTICACAO 2.CB1.78E.39C.763.03B

=====

Central de Atendimento BB

4004 0001 Capitais e regioes metropolitanas

0800 729 0001 Demais localidades.

Consultas, informacoes e servicos transacionais.

SAC BB

0800 729 0722

Informacoes, reclamacoes, cancelamento de
produtos e servicos.

Ouvidoria

0800 729 5678

Reclamacoes nao solucionadas nos canais
habituais agencia, SAC e demais canais de
atendimento.

Atendimento a Deficientes Auditivos ou de Fala

0800 729 0088

Informacoes, reclamacoes, cancelamento de cartao,
outros produtos e servicos de Ouvidoria.

PAGO COM RECURSO DO MUNICIPIO
DE PRESIDENTE PRUDENTE.
SECRETARIA MUNICIPAL DE EDUCACAO
CONTRATO DE GESTAO N° 345/2021
TERMO ADITIVO N° 001/2022
FONTE DE RECURSO: MUNICIPAL
UNIDADE EDUCACIONAL:

E.M. CARLA SIMONE DA SILVA ALVES

IDENTIFICAÇÃO DO EMITENTE

MERCEFRAN FECHADURAS LTDA-ME

TRAVESSA JOAO BIEMBENGUT, 20 - VL
BARBEIRO - CEP:19013-520 - PRESIDENTE
PRUDENTE - SP
TEL: (18)3221-2556



DANFE

DOCUMENTO AUXILIAR DA
NOTA FISCAL ELETRÔNICA0 - ENTRADA
1 - SAÍDA

1

Nº 000025769 fl. 1 / 1
SÉRIE 001

CHAVE DE ACESSO

3524 0226 7335 9700 0177 5500 1000 0257 6910 0274 3705

Consulta de autenticidade no portal nacional da NF-e
www.nfe.fazenda.gov.br/portal
ou no site da Sefaz Autorizadora

NATUREZA DE OPERAÇÃO

VENDA ESTADUAL

PROTOCOLO DE AUTORIZAÇÃO DE USO

35240087402827

INSCRIÇÃO ESTADUAL

562397682119

INSCRIÇÃO ESTADUAL DO SUBST. TRIB.

CNPJ / CPF

26.733.597/0001-77

DESTINATÁRIO / REMETENTE

NOME / RAZÃO SOCIAL

ASS.ASSISTENCIAL ADOLPHO BEZERRA DE MENEZES - [29600]

CNPJ / CPF

44.868.644/0003-33

DATA DA EMISSÃO

08/02/2024

ENDEREÇO

RUA ALTINO ARANTES, 50

BAIRRO / DISTRITO

JARDIM COLINA

CEP

19100-000

DATA SAÍDA / ENTRADA

08/02/2024

MUNICÍPIO

PRESIDENTE PRUDENTE

FONE / FAX

3908-5178

UF

SP

INSCRIÇÃO ESTADUAL

HORA DA SAÍDA

FATURA

NÚMERO	VALOR ORIGINAL	VALOR DESCONTO	VALOR LÍQUIDO	
DADOS DA FATURA	000025769	45,00	0,00	45,00

DUPLICATAS

Nº DUPLICATA	VENC.	VALOR	Nº DUPLICATA	VENC.	VALOR	Nº DUPLICATA	VENC.	VALOR	Nº DUPLICATA	VENC.	VALOR
001	09/03/2024	45,00									

CÁLCULO DO IMPOSTO

BASE DE CÁLCULO DO ICMS	VALOR DO ICMS	BASE CÁLC. ICMS SUBST.	VALOR DO ICMS SUBST.	VALOR TOTAL DOS PRODUTOS	
0,00	0,00	0,00	0,00	45,00	
VALOR DO FRETE	VALOR DO SEGURO	DESCONTO	OUTRAS DESP. ACESS.	VALOR DO IPI	VALOR TOTAL DA NOTA
0,00	0,00	0,00	0,00	0,00	45,00

TRANSPORTADOR / VOLUMES TRANSPORTADOS

RAZÃO SOCIAL	FRETE POR CONTA	CÓDIGO ANTT	PLACA DO VEÍCULO	UF	CNPJ / CPF
O PROPRIO	0 - REMETENTE				
ENDEREÇO	MUNICÍPIO	UF	INSCRIÇÃO ESTADUAL		
QUANTIDADE	ESPÉCIE	MARCA	NUMERAÇÃO	PESO BRUTO	PESO LÍQUIDO
1					

DADOS DO PRODUTO / SERVIÇOS

CÓDIGO DO PROD. / SERV.	DESCRIÇÃO DO PRODUTO / SERVIÇO	NCM / SH	CSOSN	CFOP	UNID.	QUANT.	VALOR UNITÁRIO	VALOR TOTAL	VALOR DESCONTO	BASE CALC. ICMS	VALOR I.C.M.S.	VALOR I.P.I.	ALÍQUOTAS ICMS	ALÍQUOTAS IPI
5045	FECHADURA STAM 2001- CR	83014000	0500	5405	UN	1,0000	45,0000	45,00	0,00	0,00	0,00	0,00	0,00	0,00

CONTINUAÇÃO DAS INFORMAÇÕES COMPLEMENTARES

[Trib aprox R\$: 6,05 Federal 8,10 Estadual Fonte: IBPT/FECOMERCIO RS Xe67Eq]



PAGO COM RECURSO DO MUNICÍPIO
DE PRESIDENTE PRUDENTE.
SECRETARIA MUNICIPAL DE EDUCAÇÃO
CONTRATO DE GESTÃO Nº 346/2021
TERMO ADITIVO Nº 001/2022
FONTE DE RECURSO: MUNICIPAL
UNIDADE EDUCACIONAL:

E.M. CARLA SIMONE DA SILVA ALVES

DADOS ADICIONAIS

INFORMAÇÕES COMPLEMENTARES	RESERVADO AO FISCO
<p>Pedido: 025227 08/02/24 Vendedor : 4 ANA BC 45,00- Subst. Tributaria OP 0888 CONTRATO DE GESTAO - 346/2021 E.M CARLA SIMONE I-Documento emitido por ME ou EPP optante pelo Simples Nacional II-Nao gera direito a credito fiscal de ICMS e ISS Vendedor : 4 ANA</p>	

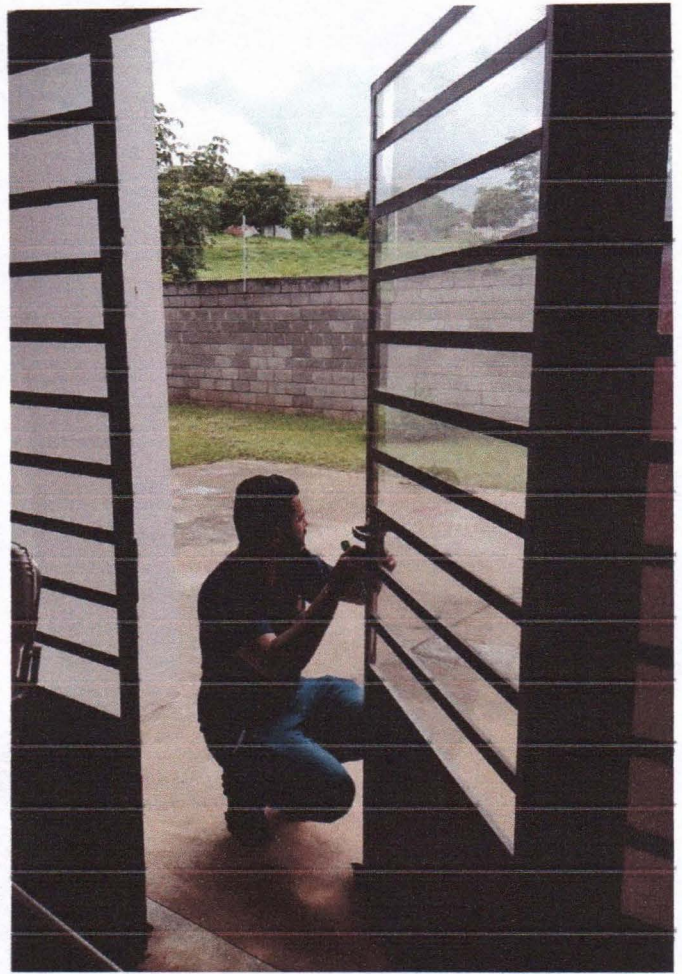

PAGO COM RECURSO DO MUNICÍPIO
DE PRESIDENTE PRUDENTE.
SECRETARIA MUNICIPAL DE EDUCAÇÃO
CONTRATO DE GESTÃO Nº 345/2021
TERMO ADITIVO Nº 001/2022
FONTE DE RECURSO: MUNICIPAL
UNIDADE EDUCACIONAL:



E.M. CARLA SIMONE DA SILVA ALVES

16/02/2024 - BANCO DO BRASIL - 11:18:42
009700097 SEGUNDA VIA 0001

COMPROVANTE DE TRANSFERENCIA
DE CONTA CORRENTE P/ CONTA CORRENTE

CLIENTE: ASSOCIACAO ASSISTENCIAL A
AGENCIA: 0097-3 CONTA: 73.774-7

=====

DATA DA TRANSFERENCIA	16/02/2024
NR. DOCUMENTO	550.097.000.105.324
VALOR TOTAL	24,00

***** TRANSFERIDO PARA:
CLIENTE: REFRISON REF ELET LTDA
AGENCIA: 0097-3 CONTA: 105.324-8
NR. DOCUMENTO 550.097.000.073.774
=====

NR.AUTENTICACAO	8.70C.27B.71E.091.AE8
-----------------	-----------------------

PAGO COM RECURSO DO MUNICIPIO
DE PRESIDENTE PRUDENTE.
SECRETARIA MUNICIPAL DE EDUCACAO
CONTRATO DE GESTAO N° 346/2021
TERMO ADITIVO N° 001/2022
FONTE DE RECURSO: MUNICIPAL
UNIDADE EDUCACIONAL:

E.M. ERIKA PORTELA RODRIGUES

Transação efetuada com sucesso por: J5348257 ELIEZER JOSE MARTINS.

RECEBEMOS DE REFRISON REFRIGERACAO E ELETRONICA LTDA OS PRODUTOS / SERVIÇOS CONSTANTES DA NOTA FISCAL INDICADO AO LADO
EMISSÃO: 15/02/2024 - DEST. / REM.: ASSOC.ASSIST.ADOLPHO BEZERRA DE MENEZES# - VALOR TOTAL: R\$ 24,00

NF-e
Nº 000016620
SÉRIE 001

DATA DE RECEBIMENTO IDENTIFICAÇÃO E ASSINATURA DO RECEBEDOR

IDENTIFICAÇÃO DO EMITENTE

REFRISON REFRIGERACAO E ELETRONICA LTDA

DANFE

DOCUMENTO AUXILIAR DA
NOTA FISCAL ELETRÔNICA

0 - ENTRADA 1
1 - SAÍDA

Nº 000016620 FL. 1 / 1
SÉRIE 001



CHAVE DE ACESSO

3524 0255 3344 1100 0105 5500 1000 0166 2011 5213 9624

Consulta de autenticidade no portal nacional da NF-e
www.nfe.fazenda.gov.br/portal
ou no site da Sefaz Autorizadora

NATUREZA DE OPERAÇÃO

VENDE DE MERCADORIA ADQUIRIDA OU RECEBID [A VISTA]

PROTOCOLO DE AUTORIZAÇÃO DE USO

135240331559226 15/02/2024 09:24:07

INSCRIÇÃO ESTADUAL

562004876110

INSCRIÇÃO ESTADUAL DO SUBST. TRIB.

CNPJ

55.334.411/0001-05

DESTINATÁRIO / REMETENTE

NOME / RAZÃO SOCIAL

ASSOC.ASSIST.ADOLPHO BEZERRA DE MENEZES#

CNPJ / CPF

44.868.644/0003-33

DATA DA EMISSÃO

15/02/2024

ENDEREÇO

RUA ALTINO ARANTES, 50

BAIRRO / DISTRITO

JD COLINA

CEP

19061-220

DATA SAÍDA / ENTRADA

15/02/2024

MUNICÍPIO

PRESIDENTE PRUDENTE

FONE / FAX

(18)3902-4111

UF

SP

INSCRIÇÃO ESTADUAL

HORA DA SAÍDA

09:23:54

CÁLCULO DO IMPOSTO

BASE DE CÁLCULO DO ICMS	VALOR DO ICMS	BASE CÁLC. ICMS SUBST.	VALOR DO ICMS SUBST.	VALOR APROX. DOS TRIBUTOS	VALOR TOTAL DOS PRODUTOS
0,00	0,00	0,00	0,00	2,09	24,00
VALOR DO FRETE	VALOR DO SEGURO	DESCONTO	OUTRAS DESP. ACESS.	VALOR DO IPI	VALOR TOTAL DA NOTA
0,00	0,00	0,00	0,00	0,00	24,00

TRANSPORTADOR / VOLUMES TRANSPORTADOS

RAZÃO SOCIAL

O MESMO

FRETE POR CONTA

0 - EMITENTE

CÓDIGO ANTT

PLACA DO VEÍCULO

UF

CNPJ / CPF

55.334.411/0001-05

ENDEREÇO

RUA MAJOR FELICIO TARABAY 1233

MUNICÍPIO

PRESIDENTE PRUDENTE

UF

SP

INSCRIÇÃO ESTADUAL

562004876110

QUANTIDADE

ESPÉCIE

MARCA

NUMERAÇÃO

PESO BRUTO

PESO LÍQUIDO

DADOS DO PRODUTO / SERVIÇOS

CÓDIGO DO PROD. / SERV.	DESCRIÇÃO DO PRODUTO / SERVIÇO	NCM / SH	CSOSN	CFOP	UNID.	QUANT.	VALOR UNITÁRIO	VALOR TOTAL	PERC.(%) DESCONTO	BASE CÁLC. ICMS	VALOR I.C.M.S.	VALOR I.P.I.	ALÍQUOTAS ICMS IPI
8018	CONEXAO CONSUL PURIF UNIAO 5/16	39174090	0102	5102	PC	2,00	12,00	24,00	0,00	0,00	0,00	0,00	0,00 0,00

PAGO COM RECURSO DO MUNICÍPIO
DE PRESIDENTE PRUDENTE.
SECRETARIA MUNICIPAL DE EDUCAÇÃO
CONTRATO DE GESTÃO Nº 346/2021
TERMO ADITIVO Nº 001/2022
FONTE DE RECURSO: MUNICIPAL
UNIDADE EDUCACIONAL:

E.M. ERIKA PORTELA RODRIGUES

DADOS ADICIONAIS

INFORMAÇÕES COMPLEMENTARES

Documento emitido por ME ou EPP, optante pelo SIMPLES NACIONAL, não gera direito a cred.fiscal de IPI ou ISS, , CONTRATO DE GESTAO N 346/2021/EM.ERIK PORTELA VD:DANILO [Programa olho no Preço (L.Federal Nro.12741/2012) Fonte IBPT, Federal R\$ 2,09, Estadual R\$ 0,00]

RESERVADO AO FISCO

E.M. ERIKA PORTELA RODRIGUES

PAGO COM RECURSO DO MUNICIPIO
DE PRESIDENTE PRUDENTE.
SECRETARIA MUNICIPAL DE EDUCAÇÃO
CONTRATO DE GESTÃO Nº 346/2021
TERMO ADITIVO Nº 001/2022
FONTE DE RECURSO: MUNICIPAL
UNIDADE EDUCACIONAL:



DOC ou TED Eletrônico

Debitado

Agência 97-3
Conta corrente 73774-7 ASSOCIACAO ASSISTENCIAL A

Creditado

Banco 33 BCO SANTANDER (BRASIL) S.A.
Agência (sem DV) 1545 PQ.DO POVO - P.PRUDENTE SP
Conta corrente (com DV) 130014167
CNPJ 04.596.806/0001-45
Nome favorecido ASSISTENCIA TECNICA - PAI E FILHO LTDA
Finalidade CREDITO EM CONTA
Número documento 21.901
Valor 1.500,00
Destinação 0
Data transferência 19/02/2024
"C" - CPF/CNPJ diferente
Autenticação SISBB BE9C91003A2A87A2

**PAGO COM RECURSO DO MUNICÍPIO
DE PRESIDENTE PRUDENTE.
SECRETARIA MUNICIPAL DE EDUCAÇÃO
CONTRATO DE GESTÃO Nº 346/2021
TERMO ADITIVO Nº 001/2022
FONTE DE RECURSO: MUNICIPAL
UNIDADE EDUCACIONAL:**

E.M. MARIO PERETTI

Assinada por J4909517 WALTER LUIZ RICCI 19/02/2024 15:24:30
J4909520 EDUARDO VILLA REAL JUNIOR 19/02/2024 15:25:49

Transação efetuada com sucesso.

Transação efetuada com sucesso por: J4909520 EDUARDO VILLA REAL JUNIOR.

RECEBEMOS DE ASSISTENCIA TECNICA - PAI E FILHO LTDA OS PRODUTOS / SERVIÇOS CONSTANTES DA NOTA FISCAL INDICADO AO LADO EMISSÃO: 16/02/2024 - DEST. / REM.: ASSOC. ASSIST ADOLPHO BEZERRA DE MENEZES - VALOR TOTAL: R\$ 1.500,00		NF-e Nº 00000215 SÉRIE 001
DATA DE RECEBIMENTO	IDENTIFICAÇÃO E ASSINATURA DO RECEBEDOR	

IDENTIFICAÇÃO DO EMITENTE ASSISTENCIA TECNICA - PAI E FILHO LTDA  AV BRASIL, 2736 - VL INDUSTRIAL - CEP:19064-245 - PRESIDENTE PRUDENTE - SP TEL: (18)3222-2122 GLOBAL TEC	DANFE DOCUMENTO AUXILIAR DA NOTA FISCAL ELETRÔNICA 0 - ENTRADA 1 - SAÍDA	 CHAVE DE ACESSO 3524 0204 5968 0600 0145 5500 1000 0002 1511 6007 2093 Consulta de autenticidade no portal nacional da NF-e www.nfe.fazenda.gov.br/portal ou no site da Sefaz Autorizadora
	Nº 00000215 FL. 1 / 1 SÉRIE 001	

NATUREZA DE OPERAÇÃO VENDA DE MERCADORIA ADQUIRIDA OU RECEBID	PROTOCOLO DE AUTORIZAÇÃO DE USO 135240343751277 16/02/2024 15:08:02
INSCRIÇÃO ESTADUAL 562458992115	INSCRIÇÃO ESTADUAL DO SUBST. TRIB. CNPJ 04.596.806/0001-45

DESTINATÁRIO / REMETENTE		CNPJ / CPF	DATA DA EMISSÃO
NOME / RAZÃO SOCIAL ASSOC. ASSIST ADOLPHO BEZERRA DE MENEZES		44.868.644/0003-33	16/02/2024
ENDEREÇO RUA ALTINO ARANTES, 50	BAIRRO / DISTRITO COLI COLINA	CEP 19061-220	DATA SAÍDA / ENTRADA 16/02/2024
MUNICÍPIO PRESIDENTE PRUDENTE	FONE / FAX 98809-4464	UF SP	INSCRIÇÃO ESTADUAL HORA DA SAÍDA 15:07:47

Nº DUPLICATA	VENC.	VALOR	Nº DUPLICATA	VENC.	VALOR	Nº DUPLICATA	VENC.	VALOR	Nº DUPLICATA	VENC.	VALOR
001	12/03/2024	1.500,00									

BASE DE CÁLCULO DO ICMS 1.285,00	VALOR DO ICMS 89,95	BASE CÁLC. ICMS SUBST. 0,00	VALOR DO ICMS SUBST. 0,00	VALOR APROX. DOS TRIBUTOS 345,13	VALOR TOTAL DOS PRODUTOS 1.500,00
VALOR DO FRETE 0,00	VALOR DO SEGURO 0,00	DESCONTO 0,00	OUTRAS DESP. ACESS. 0,00	VALOR DO IPI 0,00	VALOR TOTAL DA NOTA 1.500,00

TRANSPORTADOR / VOLUMES TRANSPORTADOS		FRETE POR CONTA 1 - DEST/REM	CÓDIGO ANTT	PLACA DO VEÍCULO	UF	CNPJ / CPF 04.596.806/0001-45
RAZÃO SOCIAL O MESMO		MUNICÍPIO PRESIDENTE PRUDENTE		UF SP		INSCRIÇÃO ESTADUAL
ENDEREÇO RUA						
QUANTIDADE 1	ESPÉCIE VOLUMES	MARCA DIVERSOS	NUMERAÇÃO	PESO BRUTO	PESO LÍQUIDO 13,600	

CÓDIGO DO PROD. /	DESCRIÇÃO DO PRODUTO / SERVIÇO	NCM / SH	CST	CFOP	UNID.	QUANT.	VALOR UNITÁRIO	VALOR TOTAL	PERC.(%) DESCONTO	BASE CÁLC. ICMS	VALOR I.C.M.S.	VALOR I.P.I.	ALÍQUOTAS ICMS	ALÍQUOTAS IPI
001403	COMPRESSOR 1/5 R 134 127V (ELECT) EM2U60HLP	84148019	000	5102	PC	1,0000	800,00	800,00	0,00	800,00	56,00	0,00	7,00	0,00
000241	FILTRO SECADOR DE COBRE S/ RABICHO 3/4 X 3/16	84213990	000	5102	PC	1,0000	65,00	65,00	0,00	0,00	0,00	0,00	5,00	0,00
005012	UNIAO SCHRADER 1/4 P/CARGA TRAB C/100MM P0,7MM DUGOLD	74121000	100	5102	PC	1,0000	65,00	65,00	0,00	65,00	4,55	0,00	7,00	0,00
000073	TETRAFLUORETANO R134A 13,6KG	29151390	000	5102	KG	1,0000	210,00	210,00	0,00	210,00	14,70	0,00	7,00	0,00
000114	LIMPEZA COM NITROGENIO	28043000	000	5102	UN	1,0000	150,00	150,00	0,00	0,00	0,00	0,00	00,00	0,00
001882	MICRO VENTILADOR ELGIN 1/40 BIV HEL PLAST E SUP	84145990	000	5102	PC	1,0000	210,00	210,00	0,00	210,00	14,70	0,00	7,00	0,00

PAGO COM RECURSO DO MUNICIPIO DE PRESIDENTE PRUDENTE.
SECRETARIA MUNICIPAL DE EDUCAÇÃO
CONTRATO DE GESTÃO Nº 346/2021
TERMO ADITIVO Nº 001/2022
FONTE DE RECURSO: MUNICIPAL
UNIDADE EDUCACIONAL:

E.M. MARIO PERETTI

DADOS ADICIONAIS	RESERVADO AO FISCO
INFORMAÇÕES COMPLEMENTARES CONTRATO DE GESTAO N 346/2021 - BEBEDOURO COM NUMERO DE PATRIMONIO PMPP 119499 - Escola Municipal Mario Pereti, endereco Avenida Carlos Alberto de Arruda Campos, 344 - III Milenio VD:PAULO AUGUSTO RODRIGUES DE SOUZA [Programa olho no Preço (L.Federal Nro.12741/2012) Fonte IBPT, Federal R\$ 206,51, Estadual R\$ 138,62]]	

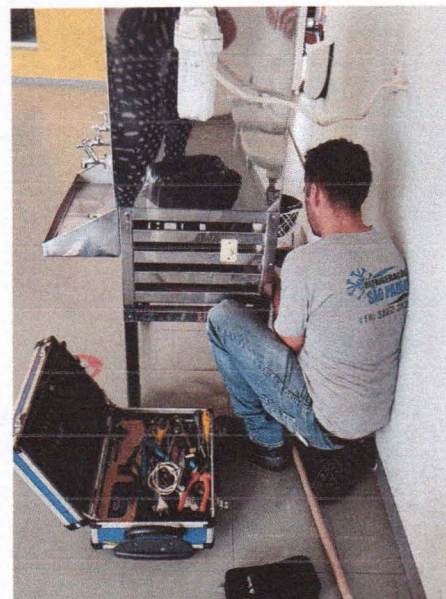

PAGO COM RECURSO DO MUNICIPIO
DE PRESIDENTE PRUDENTE.
SECRETARIA MUNICIPAL DE EDUCAÇÃO
CONTRATO DE GESTÃO Nº 346/2021
TERMO ADITIVO Nº 001/2022
FONTE DE RECURSO: MUNICIPAL
UNIDADE EDUCACIONAL:

E.M. MARIO PERETTI

Fone(18)3222-2122 / 99127-8595

CODIGO DO CLIENTE

Nº DO ORÇAMENTO

O.S. FÁBRICA

Data: 07/02/23

2499

5795-N

Aparelho: BEBEDOURO-

Marca:

Modelo:

Série:

Voltagem:

Modelo:

Série:

OBSERVACAO.:

ENDEREÇO CRECHE: AVENIDA CARLOS DE ARRUDA CAMPO - 344 - TERCEIRO MILENIO

Retirado Condensadora

PREZADO CLIENTE: Horário de retirada dos aparelhos na firma: das 8:00 às 11:00 das 13:00 às 18:00 horas.
Os produtos consertados, ou que não tiverem o orçamento aprovado, deverão ser retirados no prazo de até "90 dias", caso contrário os mesmos serão vendidos ou doados.

Data: 07/02/23

Assinatura: _____

E.M. MARIO PERETTI

PAGO COM RECURSO DO MUNICIPIO
DE PRESIDENTE PRUDENTE.
SECRETARIA MUNICIPAL DE EDUCAÇÃO
CONTRATO DE GESTÃO Nº 346/2021
TERMO ADITIVO Nº 001/2022
FONTE DE RECURSO: MUNICIPAL
UNIDADE EDUCACIONAL:

29/02/2024 - BANCO DO BRASIL - 11:26:32
009700097 0001

COMPROVANTE DE PAGAMENTO DE TITULOS

CLIENTE: ASSOCIACAO ASSISTENCIAL A
AGENCIA: 0097-3 CONTA: 73.774-7

ITAU UNIBANCO S.A.

34191090081050700020534595160002396460000030000
BENEFICIARIO:

PRUDENMAT MAT P CONSTRUcoes LT
NOME FANTASIA:

PRUDENMAT MAT P CONSTRUcoes LT
CNPJ: 57.204.836/0001-25

BENEFICIARIO FINAL:

PRUDENMAT MAT P CONSTRUcoes LT
CNPJ: 57.204.836/0001-25

PAGADOR:

ASSOC ASSISTENCIAL ADOLPHO BE
CNPJ: 44.868.644/0003-33

NR. DOCUMENTO	22.906
DATA DE VENCIMENTO	05/03/2024
DATA DO PAGAMENTO	29/02/2024
VALOR DO DOCUMENTO	300,00
VALOR COBRADO	300,00

NR.AUTENTICACAO 3.345.02E.06C.5CE.FBF

Central de Atendimento BB
4004 0001 Capitais e regioes metropolitanas
0800 729 0001 Demais localidades.
Consultas, informacoes e servicos transacionais.

SAC BB
0800 729 0722
Informacoes, reclamacoes, cancelamento de
produtos e servicos.

Ouvidoria
0800 729 5678
Reclamacoes nao solucionadas nos canais
habituais agencia, SAC e demais canais de
atendimento.

Atendimento a Deficientes Auditivos ou de Fala
0800 729 0088
Informacoes, reclamacoes, cancelamento de cartao,
outros produtos e servicos de Ouvidoria.

E.M. VEREADOR JULIO BRAGA FILHO

E.M. SYLVIA MARLENE PEREIRA FAUSTINO

PAGO COM RECURSO DO MUNICIPIO
DE PRESIDENTE PRUDENTE.
SECRETARIA MUNICIPAL DE EDUCACAO
CONTRATO DE GESTAO N° 345/2021
TERMO ADITIVO N° 001/2022
FONTE DE RECURSO: MUNICIPAL
UNIDADE EDUCACIONAL:

RECEBEMOS DE PRUDENMAT - MATERIAIS PARA CONSTRUÇÕES LTDA OS PRODUTOS / SERVIÇOS CONSTANTES DA NOTA FISCAL INDICADO AO LADO		NF-e Nº 000202441 SÉRIE 001
DATA DE RECEBIMENTO	IDENTIFICAÇÃO E ASSINATURA DO RECEBEDOR	

IDENTIFICAÇÃO DO EMITENTE		DANFE DOCUMENTO AUXILIAR DA NOTA FISCAL ELETRÔNICA 0 - ENTRADA 1 1 - SAÍDA Nº 000202441 FL. 1 / 1 SÉRIE 001	 CHAVE DE ACESSO 3524 0257 2048 3600 0125 5500 1000 2024 4110 0040 4018 Consulta de autenticidade no portal nacional da NF-e www.nfe.fazenda.gov.br/portal ou no site da Sefaz Autorizadora
Prudenmat PRUDENMAT - MATERIAIS PARA CONSTRUÇÕES LTDA Rua Jose Petrin, 604, Jd. Cambuy, Presidente Prudente-SP, CEP 19061-554 (18) 3222-1383 (18)99751-6165 prudenmatmateriais@uol.com.br Prudenmat Materiais			
NATUREZA DE OPERAÇÃO		PROTOCOLO DE AUTORIZAÇÃO DE USO	
VENDA A PRAZO		135240417304263 27/02/2024 08:56:27	
INSCRIÇÃO ESTADUAL	INSCRIÇÃO ESTADUAL DO SUBST. TRIB.	CNPJ / CPF	
562078123115		57.204.836/0001-25	

DESTINATÁRIO / REMETENTE			
NOME / RAZÃO SOCIAL		CNPJ / CPF	DATA DA EMISSÃO
ASSOC. ASSISTENCIAL ADOLPHO BEZERRA DE MENEZES CRE		44.868.644/0003-33	27/02/2024
ENDEREÇO	BAIRRO / DISTRITO	CEP	DATA SAÍDA / ENTRADA
RUA ALTINO ARANTES, 050	JD. COLINA	19061-220	27/02/2024
MUNICÍPIO	FONE / FAX	UF	INSCRIÇÃO ESTADUAL
PRESIDENTE PRUDENTE	(18)3908-5178	SP	HORA DA SAÍDA
			08:56:27

FATURA			
PAGAMENTO	NÚMERO	VALOR ORIGINAL	VALOR DESCONTO
DADOS DA FATURA	202441	300,00	0,00
			VALOR LÍQUIDO
			300,00

DUPLICATAS											
Nº DUPLICATA	VENC.	VALOR	Nº DUPLICATA	VENC.	VALOR	Nº DUPLICATA	VENC.	VALOR	Nº DUPLICATA	VENC.	VALOR
001	05/03/2024	300,00									

CÁLCULO DO IMPOSTO					
BASE DE CÁLCULO DO ICMS		VALOR DO ICMS		BASE CÁLC. ICMS SUBST.	
0,00		0,00		0,00	
VALOR DO ICMS SUBST.		VALOR DO ICMS SUBST.		VALOR TOTAL DOS PRODUTOS	
0,00		0,00		300,00	
VALOR DO FRETE	VALOR DO SEGURO	DESCONTO	OUTRAS DESP. ACESS.	VALOR DO IPI	VALOR TOTAL DA NOTA
0,00	0,00	0,00	0,00	0,00	300,00

TRANSPORTADOR / VOLUMES TRANSPORTADOS					
RAZÃO SOCIAL		FRETE POR CONTA	CODIGO ANTT	PLACA DO VEÍCULO	UF
		0 - REMETENTE			
ENDEREÇO			MUNICÍPIO	UF	INSCRIÇÃO ESTADUAL
QUANTIDADE	ESPÉCIE	MARCA	NÚMERAÇÃO	PESO BRUTO	PESO LÍQUIDO

DADOS DO PRODUTO / SERVIÇOS														
CODIGO DO PROD.	DESCRIÇÃO DO PRODUTO / SERVIÇO	NCM / SH	CST	CFOP	UNID.	QUANT.	VALOR UNITÁRIO	VALOR TOTAL	VALOR DESCONTO	BASE CÁLC. ICMS	VALOR I.C.M.S.	VALOR I.P.I.	ALÍQUOTAS ICMS	ALÍQUOTAS IPI
131	CIMENTO SUPREMO CPII 32 50KG	25232910	060	5405	SC	10,000	30,00	300,00	0,00	0,00	0,00	0,00	0,00	0,00

E.M. VEREADOR JULIO BRAGA FILHO
E.M. SYLVIA MARLENE PEREIRA FAUSTINO

DADOS ADICIONAIS

INFORMAÇÕES COMPLEMENTARES
VALOR APROXIMADO DOS TRIBUTOS R\$ 101.55 - 33.85% FONTE IBPT.
CONTRATO DE GESTÃO 346/21.
NF-e enviada para o e-mail bezerracompras@hotmail.com

PAGO COM RECURSO DO MUNICÍPIO
DE PRESIDENTE PRUDENTE.
SECRETARIA MUNICIPAL DE EDUCAÇÃO
CONTRATO DE GESTÃO Nº 343/2021
TERMO ADITIVO Nº 001/2022
FONTE DE RECURSO: MUNICIPAL
UNIDADE EDUCACIONAL:



Emissão de comprovantes - 3o nível

G3371508181660791
15/02/2024 08:26:07

SISBB - SISTEMA DE INFORMACOES BANCO DO BRASIL
15/02/2024 - AUTOATENDIMENTO - 08.26.07
0097300097 SEGUNDA VIA 0001

COMPROVANTE DE TRANSFERENCIA
COMPROVANTE DE

TED - TRANSFERENCIA ELETRONICA DISPONIVEL
CLIENTE: ASSOCIACAO ASSISTENCIAL A
AGENCIA: 0097-3 CONTA: 73.774-7

=====

FINALIDADE: 01 CREDITO EM CONTA
REMETENTE : ASSOCIACAO ASSISTENCIAL A
BANCO: 748 - BCO COOPERATIVO SICREDI S.A.
AGENCIA: 0728-5 - SICREDI NOVA LONDRINA
CONTA: 70.184-8

FAVORECIDO: CM ESQUADRIAS E VIDROS LTDA
CPF/CNPJ: 47.467.567/0001-36
VALOR: R\$ 8.389,00
DEBITO EM: 14/02/2024

=====

DOCUMENTO: 021401
AUTENTICACAO SISBB: 1.F25.645.4D3.D24.D4F

PAGO COM RECURSO DO MUNICIPIO
DE PRESIDENTE PRUDENTE.
SECRETARIA MUNICIPAL DE EDUCACAO
CONTRATO DE GESTAO N° 346/2021
TERMO ADITIVO N° 001/2022
FONTE DE RECURSO: MUNICIPAL
UNIDADE EDUCACIONAL:

E.M. ERIKA PORTELA RODRIGUES

E.M. SYLVIA MARLENE PEREIRA FAUSTINO

E.M. MARIA REGINA DAL POGGETTO RIBEIRO

Recebemos de CM ESQUADRIAS E VIDROS LTDA os produtos e/ou serviços constantes da Nota Fiscal Eletrônica indicada ao lado.
Emissão: 12/02/2024 Dest/Rem: ASSOCIACAO ASSISTENCIAL ADOLPHO BEZERRA DE MENEZES Valor Total: 8.389,00

NF-e
Nº 000.000.095
Série 001

DATA DO RECEBIMENTO IDENTIFICAÇÃO E ASSINATURA DO RECEBEDOR

CM ESQUADRIAS E VIDROS LTDA

DANFE
Documento Auxiliar da
Nota Fiscal Eletrônica



RUA ELISEU ALVARES, 265 - JARDIM
VALE DO SOL - PRESIDENTE PRUDENTE -
SP - CEP: 19063-690
Fone:

0 - ENTRADA 1
1 - SAÍDA
Nº 000.000.095
SÉRIE 001
FOLHA 1/1

CHAVE DE ACESSO

3524 0247 4675 6700 0136 5500 1000 0000 9514 7651 3246

Consulta de autenticidade no portal nacional da NF-e
www.nfe.fazenda.gov.br/portal ou no site da Sefaz autorizadora

NATUREZA DA OPERAÇÃO
VENDA

PROTOCOLO DE AUTORIZAÇÃO DE USO

135240311049838

INSCRIÇÃO ESTADUAL
562609467119

INSCRIÇÃO ESTADUAL DO SUBSTITUTO TRIBUTÁRIO

CNPJ

47.467.567/0001-36

DESTINATÁRIO / REMETENTE

NOME / RAZÃO SOCIAL

ASSOCIACAO ASSISTENCIAL ADOLPHO BEZERRA DE MENEZES

CNPJ / CPF

44.868.644/0003-33

DATA DA EMISSÃO

12/02/2024

ENDEREÇO

RUA ALTINO ARANTES, 50

Bairro / Distrito

JARDIM COLINA

CEP

19061-220

DATA DA SAÍDA

12/02/2024

MUNICÍPIO

PRESIDENTE PRUDENTE

UF

SP

TELEFONE / FAX

(18)9969-7782

INSCRIÇÃO ESTADUAL

HORA DA SAÍDA

CÁLCULO DO IMPOSTO

BASE DE CÁLCULO DO ICMS	VALOR DO ICMS	BASE DE CÁLCULO DO ICMS SUBST.	VALOR DO ICMS SUBST.	V.APROX. TRIBUTOS (Fonte: IBPT)	VALOR TOTAL DOS PRODUTOS
0,00	0,00	0,00	0,00	3.049,11 (36,35 %)	8.389,00
VALOR DO FRETE	VALOR DO SEGURO	DESCONTO	OUTRAS DESPESAS ACESSÓRIAS	VALOR DO IPI	VALOR TOTAL DA NOTA
0,00	0,00	0,00	0,00	0,00	8.389,00

TRANSPORTADOR / VOLUMES TRANSPORTADOS

NOME / RAZÃO SOCIAL	FRETE POR CONTA	CÓDIGO ANTT	PLACA DO VEÍCULO	UF	CNPJ / CPF
O MESMO	1 - DESTINATARIO				
ENDEREÇO	MUNICÍPIO	UF	INSCRIÇÃO ESTADUAL		
QUANTIDADE	ESPÉCIE	MARCA	NUMERAÇÃO	PESO BRUTO	PESO LÍQUIDO
28					

DADOS DOS PRODUTOS / SERVIÇOS

CÓDIGO PRODUTO	DESCRIÇÃO DO PRODUTO / SERVIÇO	NCM/SH	SOSN/CS	CFOP	UNID.	QTDE.	VALOR UNITÁRIO	VALOR DESCONTO	VALOR TOTAL	BASE DE CÁLC. ICMS	VALOR ICMS	VALOR IPI	ALÍQ. % ICMS	ALÍQ. % IPI
5	EPELHO COMUM LAPIDADO 1700 X 800 4MM	70099100	0102	5101	UN	2,00	712,50	0,00	1.425,00	0,00	0,00	0,00	0,00	0,00
5	EPELHO COMUM LAPIDADO 1200 X 800 4MM	70099100	0102	5101	UN	9,00	335,00	0,00	3.015,00	0,00	0,00	0,00	0,00	0,00
5	EPELHO COMUM LAPIDADO 2300 X 500 4MM	70099100	0102	5101	UN	2,00	402,50	0,00	805,00	0,00	0,00	0,00	0,00	0,00
5	EPELHO COMUM LAPIDADO 1200 X 410 4MM	70099100	0102	5101	UN	1,00	190,00	0,00	190,00	0,00	0,00	0,00	0,00	0,00
4	VIDRO COMUM 195 X 1000 INCOLOR 4MM	70099100	0102	5101	UN	1,00	60,00	0,00	60,00	0,00	0,00	0,00	0,00	0,00
4	VIDRO COMUM 625 X 425 INCOLOR 4MM	70099100	0102	5101	UN	1,00	88,00	0,00	88,00	0,00	0,00	0,00	0,00	0,00
4	VIDRO COMUM 840 X 150 INCOLOR 4MM	70099100	0102	5101	UN	1,00	38,00	0,00	38,00	0,00	0,00	0,00	0,00	0,00
4	VIDRO COMUM 750 X 130 INCOLOR 4MM	70099100	0102	5101	UN	1,00	33,00	0,00	33,00	0,00	0,00	0,00	0,00	0,00
4	VIDRO COMUM 720 X 150 INCOLOR 4MM	70099100	0102	5101	UN	1,00	33,00	0,00	33,00	0,00	0,00	0,00	0,00	0,00
4	VIDRO COMUM 920 X 140 INCOLOR 4MM	70099100	0102	5101	UN	1,00	42,00	0,00	42,00	0,00	0,00	0,00	0,00	0,00
9	PORTA DE GIRO LINHA 30 780 X 2110 COM TELA MOSQUITEIRO	76101000	0102	5101	UN	1,00	1.596,00	0,00	1.596,00	0,00	0,00	0,00	0,00	0,00
10	TELA MOSQUITEIRO 2370 X 575 FIXO COM TELA MOSQUITEIRO 12546785	76101000	0102	5101	UN	2,00	432,00	0,00	864,00	0,00	0,00	0,00	0,00	0,00
11	FECHADURA E ACESSORIOS FECHADURA JANELA E TRICO PARA PORTA	76101000	0102	5101	UN	5,00	40,00	0,00	200,00	0,00	0,00	0,00	0,00	0,00

DADOS ADICIONAIS

INFORMAÇÕES COMPLEMENTARES
Trib. Aprox. R\$ 1.539,09 Federal, R\$ 1.510,02 Estadual e R\$ 0,00 Municipal - Fonte: IBPT
DOCUMENTO EMITIDO POR ME OU EPP OPTANTE PELO SIMPLES NACIONAL
NAO GERA DIREITO A CREDITO FISCAL DE IPI
CONTRATO DE GESTAO 346/2021

FORMA DE PAGAMENTO: A VISTA

RESERVADO AO FISCO

E.M. ERIKA PORTELA RODRIGUES
E.M. SYLVIA MARLENE PEREIRA FAUSTINO
E.M. MARIA REGINA DAL POGGETTO RIBEIRO

PAGO COM RECURSO DO MUNICIPIO
DE PRESIDENTE PRUDENTE.
SECRETARIA MUNICIPAL DE EDUCAÇÃO
CONTRATO DE GESTÃO Nº 346/2021
TERMO ADITIVO Nº 001/2022
FONTE DE RECURSO: MUNICIPAL
UNIDADE EDUCACIONAL:

DATA E HORA DA IMPRESSÃO: 12/02/2024 11:07:37

www.softmais.net NF-e: 000.000.095

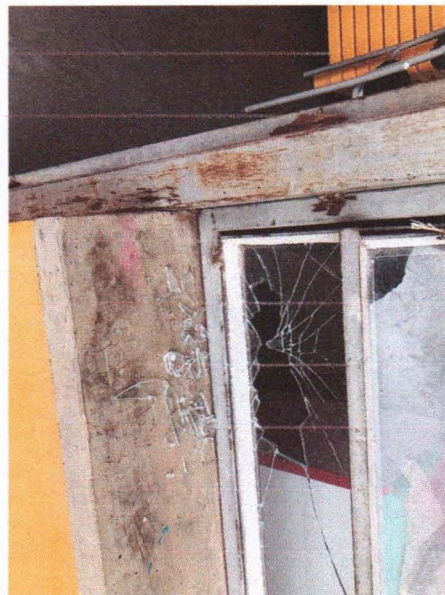

E.M. MARIA REGINA DAL POGGETTO RIBEIRO
 E.M. ERIKA PORTELA RODRIGUES
 E.M. SYLVIA MARLENE PEREIRA FAUSTINO

PAGO COM RECURSO DO MUNICIPIO
 DE PRESIDENTE PRUDENTE.
 SECRETARIA MUNICIPAL DE EDUCAÇÃO
 CONTRATO DE GESTÃO Nº 346/2021
 TERMO ADITIVO Nº 001/2022
 FONTE DE RECURSO: MUNICIPAL
 UNIDADE EDUCACIONAL:

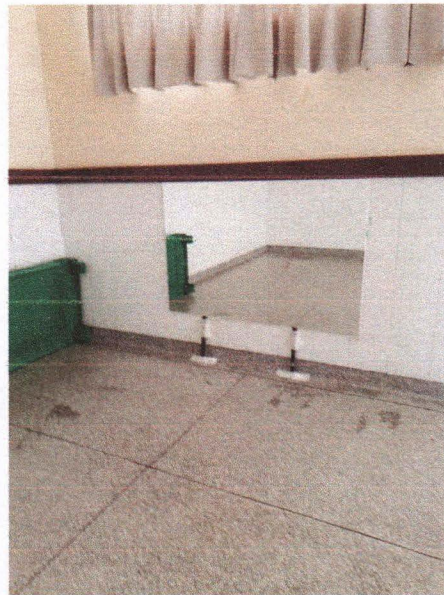
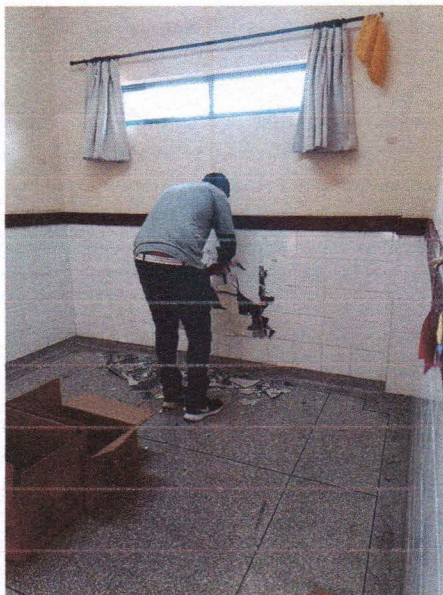
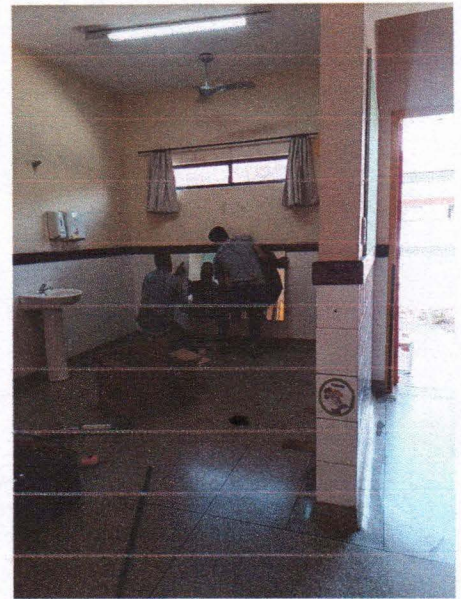

PAGO COM RECURSO DO MUNICIPIO
 DE PRESIDENTE PRUDENTE.
 SECRETARIA MUNICIPAL DE EDUCACAO
 CONTRATO DE GESTAO N° 345/2021
 TERMO ADITIVO N° 001/2022
 FONTE DE RECURSO: MUNICIPAL
 UNIDADE EDUCACIONAL:

E.M. MARIA REGINA DAL POGGETTO RIBEIRO

E.M. ERIKA PORTELA RODRIGUES

E.M. SYLVIA MARLENE PEREIRA FAUSTINO

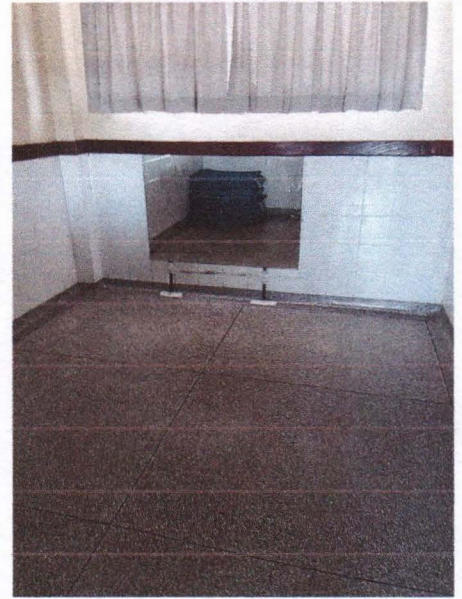

E.M. MARIA REGINA DAL POGGETTO RIBEIRO

E.M. ERIKA PORTELA RODRIGUES

E.M. SYLVIA MARLENE PEREIRA FAUSTINO

PAGO COM RECURSO DO MUNICIPIO DE PRESIDENTE PRUDENTE. SECRETARIA MUNICIPAL DE EDUCAÇÃO CONTRATO DE GESTÃO Nº 346/2021 TERMO ADITIVO Nº 001/2022 FONTE DE RECURSO: MUNICIPAL UNIDADE EDUCACIONAL: