



Assoc. Assist. "Adolpho Bezerra de Menezes"

Titulo de Utilidade Pública Federal – Dec. 89.439 – 13/03/1984
Estadual – Dec. 6.196 – 22/05/1975 – Municipal – Lei 1.188 – 02/03/1967
Cert. Fins Filantrópicos nº 279.268/1968 – CNPJ 44.868.644/0003-33
Rua Altino Arantes, 50, Jd. Colina
Presidente Prudente – SP - Caixa Postal 3010
Cep – 19061-220 – Fone (18) 3902-4111

MATERIAL DE CONSUMO



Assoc. Assist. "Adolpho Bezerra de Menezes"

Titulo de Utilidade Pública Federal – Dec. 89.439 – 13/03/1984
Estadual – Dec. 6.196 – 22/05/1975 – Municipal – Lei 1.188 – 02/03/1967
Cert. Fins Filantrópicos nº 279.268/1968 – CNPJ 44.868.644/0003-33
Rua Altino Arantes, 50, Jd. Colina
Presidente Prudente – SP - Caixa Postal 3010
Cep – 19061-220 – Fone (18) 3902-4111

MATERIAL DE LIMPEZA/ HIGIENE



Emissão de comprovantes - 3o nível

02/05/2024 - BANCO DO BRASIL - 12:04:06
009700097 0001

COMPROVANTE DE PAGAMENTO DE TITULOS

CLIENTE: ASSOCIACAO ASSISTENCIAL A
AGENCIA: 0097-3 CONTA: 73.774-7

=====

BANCO SICCOB S.A.

75691320900102355630900536600018297050000407827
BENEFICIARIO:
SCHINCARIOL COMERCIO DE PRODU
NOME FANTASIA:
SCHINCARIOL COMERCIO DE PRODUTOS D
CNPJ: 00.655.756/0001-79
BENEFICIARIO FINAL:
SCHINCARIOL COMERCIO DE PRODUTOS D
CNPJ: 00.655.756/0001-79
PAGADOR:
ASSOCIACAO ASSISTENCIAL ADOLPHO BEZ
CNPJ: 44.868.644/0003-33

NR. DOCUMENTO	50.202
DATA DE VENCIMENTO	03/05/2024
DATA DO PAGAMENTO	02/05/2024
VALOR DO DOCUMENTO	4.078,27
VALOR COBRADO	4.078,27

NR.AUTENTICACAO	5.E7E.2F8.B9B.FDC.4E6
-----------------	-----------------------

=====

Central de Atendimento BB
4004 0001 Capitais e regioes metropolitanas
0800 729 0001 Demais localidades.
Consultas, informacoes e servicos transacionais.

SAC BB
0800 729 0722
Informacoes, reclamacoes, cancelamento de
produtos e servicos.

Ouvidoria
0800 729 5678
Reclamacoes nao solucionadas nos canais
habituais agencia, SAC e demais canais de
atendimento.

Atendimento a Deficientes Auditivos ou de Fala
0800 729 0088
Informacoes, reclamacoes, cancelamento de cartao,
outros produtos e servicos de Ouvidoria.

PAGO COM RECURSO DO MUNICIPIO
DE PRESIDENTE PRUDENTE.
SECRETARIA MUNICIPAL DE EDUCACAO
CONTRATO DE GESTAO N° 345/2021
TERMO ADITIVO N° 001/2022
FONTE DE RECURSO: MUNICIPAL
UNIDADE EDUCACIONAL:

Transação efetuada com sucesso por: J5348257 ELIEZER JOSE MARTINS.

Recebemos de SCHINCARIOL COM.DE PROD. DE LIMP.E DESC.LTDA os produtos constantes na Nota Fiscal indicada ao lado. Destinatário: ASSOCIACAO ASSISTENCIAL ADOLPHO BEZERRA DE MENEZES - Rua ALTINO ARANTES,, 50 - JD. COLINA - Presidente Prudente/SP		Data de Emissão 23/04/2024	NFe N° 0000023749
Data de Recebimento	Identificação e Assinatura do Recebedor	Valor Total da Nota 4.078,27	Série 002

 <p>SCHINCARIOL Soluções em Higiene Profissional SCHINCARIOL COM.DE PROD. DE LIMP.E DESC.LTDA - SCHINCARIOL Rua VITORIO MAZZARO,, 226 - - JARDIM CAMPO BELO - 19060-490 - Presidente Prudente - SP - Fone/Fax: 18 3908 4070</p>	<p>DANFE Documento Auxiliar da Nota Fiscal Eletrônica</p> <p>Saída: 1 Entrada: 0 N 0000023749 Série 002 Folha 1/1</p>	<p>Controle do Fisco</p> 
		<p>Chave de Acesso 3524 0400 6557 5600 0179 5500 2000 0237 4919 0588 0138</p> <p>Consulta de autenticidade do portal nacional da NFe www.nfe.fazenda.gov.br/portal ou no site da Sefaz autorizadora</p>

Natureza de Operação Venda a prazo	Inscrição Estadual 562142114112	Inscrição Estadual Sub. Tributária	Protocolo de Autorização 135240849120348 - 23/04/2024 - 14:58:41
CNPJ/CPF 00.655.756/0001-79			

Destinatário / Remetente		CNPJ/CPF 44.868.644/0003-33	Data de Emissão 23/04/2024
Nome/Razão Social ASSOCIACAO ASSISTENCIAL ADOLPHO BEZERRA DE MENEZES		CEP 19060-490	Data Saída/ Entrada 23/04/2024
Endereço Rua ALTINO ARANTES,, 50 -		Bairro/Distrito JD COLINA	UF SP
Município Presidente Prudente		Fone 18 3908 5178	Inscrição Estadual
			Hora Saída/Entrada 14:53:00

Nº da duplicata	Vencimento	Valor	Nº da duplicata	Vencimento	Valor	Nº da duplicata	Vencimento	Valor	Nº da duplicata	Vencimento	Valor	Nº da duplicata	Vencimento	Valor
001	03/05/2024	4.078,27												

Cálculo dos Impostos		Base de Cálculo do ICMS 0,00	Valor do ICMS 0,00	Base Cálculo do ICMS Subs. 0,00	Valor do ICMS Subs. 0,00	Valor Aprox. dos Trib. (IBPT) 1.484,45	Valor Total dos Produtos 4.078,27
Valor do Frete 0,00	Valor do Seguro 0,00	Desconto 0,00	Out. Desp. Acessor. 0,00	Valor do IPI 0,00	Valor Deson. 0,00	Valor Total da Nota 4.078,27	

Transportador / Volumes Transportados		Razão Social	Frete por Conta 9-Sem Transporte	Código ANTT	Placa Veículo	UF	CNPJ/CPF
Endereço		Município			UF	Inscrição Estadual	
Quantidade	Espécie	Marca	Numeração	Peso Bruto	Peso Líquido		

Cód. Prod.	Descrição dos Produtos	NCM/SH	CST CSOSN	CFOP	Med.	Quantidade	Vir. Unitário	Vir. Desconto	Vir. Total	BC Icms	Vir. Icms	Vir. IPI	ALIQ. %		Vir Aprox dos Trib.
													ICMS	IPI	
1556	AMACIANTE 05 LTS DE ROUPAS	38099190	0500	5405	GL	16,0000	11,0500	0,00	176,80	0,00	0,00	0,00	0,00		55,60
3836	ESCOVA DE NYLON PARA LIMPAR MAMADEIRAS	96039000	0102	5102	PC	9,0000	12,5000	0,00	112,50	0,00	0,00	0,00	0,00		35,38
150	ESCOVA SANITARIA P/ LIMPEZA	96039000	0102	5102	UN	2,0000	4,1000	0,00	8,20	0,00	0,00	0,00	0,00		2,58
118	PAPEL TOALHA 2D.BCO 100 % C/1000 FOLHAS	48182000	0500	5405	PCT	180,0000	13,9800	0,00	2.516,40	0,00	0,00	0,00	0,00		870,67
184	RODO PEQUENO P/ PIA	96039000	0500	5405	PC	13,0000	3,9900	0,00	51,87	0,00	0,00	0,00	0,00		16,31
3460	SHAMPOO 05 L	33051000	0102	5102	GL	18,0000	60,0000	0,00	1.080,00	0,00	0,00	0,00	0,00		462,24
322	VASSOURA CAPIRA	96039000	0500	5405	PC	5,0000	26,5000	0,00	132,50	0,00	0,00	0,00	0,00		41,67

Dados Adicionais	Informações Complementares	Informações Adicionais do Fisco
	<p>I-DOC.EMITIDO P/ME OU EPP OPTANTE P/SIMPLES NACIONAL II-NAO GERA DIREITO A CREDITO FISCAL DE IPI Trib Aprox. R\$ 674,77 Fed - R\$ 809,69 Est - R\$ 0,00 Mun / Fonte:IBPT/empresome 75B7F2 CONTRATO DE GESTAO - 346 / 2021</p>	

PAGO COM RECURSO DO MUNICIPIO DE PRESIDENTE PRUDENTE.
SECRETARIA MUNICIPAL DE EDUCAÇÃO
CONTRATO DE GESTÃO N° 346/2021
TERMO ADITIVO N° 001/2022
FUNTE DE RECURSO: MUNICIPAL
UNIDADE EDUCACIONAL:

Handwritten signature and date:
7/3/2022

17/05/2024 - BANCO DO BRASIL - 10:51:52
009700097 0001

COMPROVANTE DE PAGAMENTO DE TITULOS

CLIENTE: ASSOCIACAO ASSISTENCIAL A
AGENCIA: 0097-3 CONTA: 73.774-7
=====

BANCO DO BRASIL

00190000902697040000009174417729746000161115

BENEFICIARIO:

SANNA COMERCIO DE ALIMENTOS LT

NOME FANTASIA:

SANNA COMERCIO DE ALIMENTOS LTDA

CNPJ: 06.090.977/0001-23

PAGADOR:

ASSOC. ASSIS. ADOLPHO BEZERRA DE ME

CNPJ: 44.868.644/0003-33

NR. DOCUMENTO 51.704
NOSSO NUMERO 2697040000091744
CONVENIO 02697040
DATA DE VENCIMENTO 13/06/2024
DATA DO PAGAMENTO 17/05/2024
VALOR DO DOCUMENTO 1.611,15
VALOR COBRADO 1.611,15
=====

NR.AUTENTICACAO 5.221.77C.DFB.2F0.7D6

Central de Atendimento BB
4004 0001 Capitais e regioes metropolitanas
0800 729 0001 Demais localidades.
Consultas, informacoes e servicos transacionais.

SAC BB

0800 729 0722

Informacoes, reclamacoes, cancelamento de
produtos e servicos.

Ouvidoria

0800 729 5678

Reclamacoes nao solucionadas nos canais
habituais agencia, SAC e demais canais de
atendimento.

Atendimento a Deficientes Auditivos ou de Fala

0800 729 0088

Informacoes, reclamacoes, cancelamento de cartao,
outros produtos e servicos de Ouvidoria.

**PAGO COM RECURSO DO MUNICÍPIO DE
PRESIDENTE PRUDENTE
SECRETARIA MUNICIPAL DE EDUCAÇÃO
CONTRATO DE GESTÃO Nº 346/2021
TERMO ADITIVO Nº 05/2024
FONTE DE RECURSOS: MUNICIPAL**

Transação efetuada com sucesso por: J5348257 ELIEZER JOSE MARTINS.

IDENTIFICAÇÃO DO EMITENTE SANNA - COMERCIO DE ALIMENTOS LTDA. AV.CEL.JOSE SOARES MARCONDES, 6090 - PQ.HIGIENOPOLIS - CEP:19053-575 - PRES PRUDENTE - SP TEL: (18)3334-5400		DANFE DOCUMENTO AUXILIAR DA NOTA FISCAL ELETRÔNICA 0 - ENTRADA 1 1 - SAÍDA Nº 000.434.089 fl. 1 / 2 SÉRIE 001		 CHAVE DE ACESSO 3524 0506 0909 7700 0123 5500 1000 4340 8910 1401 0346 Consulta de autenticidade no portal nacional da NF-e www.nfe.fazenda.gov.br/portal ou no site da Sefaz Autorizadora	
NATUREZA DE OPERAÇÃO VENDAS ESTADUAL		PROTOCOLO DE AUTORIZAÇÃO DE USO 135241030630919 16/05/2024 15:26:43			
INSCRIÇÃO ESTADUAL 562258948118		INSCRIÇÃO ESTADUAL DO SUBST. TRIB.		CNPJ / CPF 06.090.977/0001-23	

DESTINATÁRIO / REMETENTE NOME / RAZÃO SOCIAL ASSOC. ASSIS. ADOLPHO BEZERRA DE MENEZES				CNPJ / CPF 44.868.644/0003-33		DATA DA EMISSÃO 16/05/2024	
ENDEREÇO RUA ALTINO ARANTES, 50			BAIRRO / DISTRITO JD COLINA		CEP 19061-220		DATA SAÍDA / ENTRADA 16/05/2024
MUNICÍPIO PRES PRUDENTE		FONE / FAX 3902-4110		UF SP	INSCRIÇÃO ESTADUAL		HORA DA SAÍDA

	NÚMERO	VALOR ORIGINAL	VALOR DESCONTO	VALOR LÍQUIDO
DADOS DA FATURA	000434089	1.611,15	0,00	1.611,15

Nº DUPLICATA	VENC.	VALOR	Nº DUPLICATA	VENC.	VALOR	Nº DUPLICATA	VENC.	VALOR	Nº DUPLICATA	VENC.	VALOR
001	13/06/2024	1.611,15									

CÁLCULO DO IMPOSTO BASE DE CÁLCULO DO ICMS 580,35		VALOR DO ICMS 104,47		BASE CÁLC. ICMS SUBST. 0,00		VALOR DO ICMS SUBST. 0,00		VALOR TOTAL DOS PRODUTOS 1.611,15	
VALOR DO FRETE 0,00		VALOR DO SEGURO 0,00		DESCONTO 0,00		OUTRAS DESP. ACESS. 0,00		VALOR DO IPI 0,00	
								VALOR TOTAL DA NOTA 1.611,15	

TRANSPORTADOR / VOLUMES TRANSPORTADOS RAZÃO SOCIAL O PROPRIO			FRETE POR CONTA 0 - REMETENTE		CÓDIGO ANTT	PLACA DO VEÍCULO	UF	CNPJ / CPF	
ENDEREÇO PRES PRUDENTE					MUNICÍPIO PRES PRUDENTE		UF SP	INSCRIÇÃO ESTADUAL	
QUANTIDADE 25	ESPÉCIE Volume		MARCA		NUMERAÇÃO		PESO BRUTO 85,777		PESO LÍQUIDO 81,959

CÓDIGO DO PROD. / SERV.	DESCRIÇÃO DO PRODUTO / SERVIÇO	NCM / SH	CST	CFOP	UNID.	QUANT.	VALOR UNITÁRIO	VALOR TOTAL	DESCONTO	BASE CÁLC. ICMS	VALOR LCMS.	VALOR I.P.I.	ALÍQUOTAS ICMS	IPI
16517	BOBINA PLASTICA 30X40 C/400 POLIMPRESS	39234000	000	5102	UN	9,0000	25,0000	225,00	0,00	225,00	40,50	0,00	18,00	0,00
11332	ESCOVA LAVAR ROUPA MADEIRA OVAL GUIRADO	96039000	000	5102	UN	2,0000	2,3500	4,70	0,00	4,70	0,85	0,00	18,00	0,00
7400	FIBRA U.G.FRIG 225X101 REF.9522 BETTANIN	68053090	000	5102	UN	5,0000	1,3000	6,50	0,00	6,50	1,17	0,00	18,00	0,00
1281	FLANELA BRANCA 28X38 CCA	63071000	000	5102	UN	3,0000	1,2500	3,75	0,00	3,75	0,68	0,00	18,00	0,00
20	FOSFORO COZ EXTRA LONGO C/50UN FIAT LUX	36050000	000	5102	UN	16,0000	3,3000	52,80	0,00	52,80	9,50	0,00	18,00	0,00
16654	PALHA ACO N 2 ACOBOM	73231000	060	5405	UN	3,0000	1,6000	4,80	0,00	0,00	0,00	0,00	0,00	0,00
14551	PANO PRATO 40CMX64CM OVERLOCADO CCA	63071000	000	5102	UN	58,0000	3,0000	174,00	0,00	174,00	31,32	0,00	18,00	0,00
13582	PAP.HIG. 4X30MT [FD C/ 16 PC] PALOMA	48181000	060	5405	FD	18,0000	57,0000	1.026,00	0,00	0,00	0,00	0,00	0,00	0,00
15311	PRENDEDOR DE ROUPA MADEIRA GABOARDI	44219900	000	5102	DZ	16,0000	2,4000	38,40	0,00	38,40	6,91	0,00	18,00	0,00
16567	SACO BR ALVEJADO 50X70 CCA	63071000	000	5102	UN	8,0000	4,9000	39,20	0,00	39,20	7,06	0,00	18,00	0,00
945	VASSOURA DE NYLON C/CAPA GUIRADO	96039000	000	5102	UN	4,0000	9,0000	36,00	0,00	36,00	6,48	0,00	18,00	0,00

DADOS ADICIONAIS INFORMAÇÕES COMPLEMENTARES [13582 = SUBST TRIB CONF ART 313 RICMS CONTRATO DE GESTAO 346/2021 BC 1.030,80- Subst. Tributaria BC 580,35-18% 104,47 Entrega: ESTRADA BEZERRA DE MENEZES, S/N - IMUARAMA 19053-680, PRES PRUDENTE-SP Pedido: 001047837 16/05/24 Cli/Propri: 3008/HOSPITAL BEZERRA - ESTRADA BEZERRA DE MENEZES, S/N - IMUARAMA - CEP: 19053-680		 RESERVAÇÃO FISCAL PAGO COM RECURSO DO MUNICÍPIO DE PRESIDENTE PRUDENTE SECRETARIA MUNICIPAL DE EDUCAÇÃO CONTRATO DE GESTÃO Nº 346/2021 TERMO ADITIVO Nº 05/2024 FONTE DE RECURSOS: MUNICIPAL	
---	--	--	--

IDENTIFICAÇÃO DO EMITENTE SANNA - COMERCIO DE ALIMENTOS LTDA. AV.CELJOSE SOARES MARCONDES, 6090 - FQ. HIGIENOPOLIS - CEP:19053-575 - PRES PRUDENTE - SP TEL: (18)3334-5400		DANFE DOCUMENTO AUXILIAR DA NOTA FISCAL ELETRÔNICA 0 - ENTRADA 1 1 - SAÍDA Nº 000.434.089 fl. 2 /2 SÉRIE 001		 CHAVE DE ACESSO 3524 0506 0909 7700 0123 5500 1000 4340 8910 1401 0346	
NATUREZA DE OPERAÇÃO VENDAS ESTADUAL		PROTOCOLO DE AUTORIZAÇÃO DE USO 135241030630919 16/05/2024 15:26:43		Consulta de autenticidade no portal nacional da NF-e www.nfe.fazenda.gov.br/portal ou no site da Sefaz Autorizadora	
INSCRIÇÃO ESTADUAL 562258948118		INSCRIÇÃO ESTADUAL DO SUBST. TRIB.		CNPJ / CPF 06.090.977/0001-23	

CONTINUAÇÃO DOS DADOS DO PRODUTO / SERVIÇOS

CÓDIGO DO PROD. / SERV.	DESCRIÇÃO DO PRODUTO / SERVIÇO	NCM / SH	CST	CFOP	UNID.	QUANT.	VALOR UNITÁRIO	VALOR TOTAL	DESCONTO	BASE CÁLC. ICMS	VALOR L.C.M.S.	VALOR I.P.I.	ALÍQUOTAS ICMS	IPI
-------------------------	--------------------------------	----------	-----	------	-------	--------	----------------	-------------	----------	-----------------	----------------	--------------	----------------	-----

CONTINUAÇÃO DAS INFORMAÇÕES COMPLEMENTARES

Vendedor : 101 KAIO CESAR GULARTE PEREIRA DOY

[Trib aprox R\$: 96,30 Federal 221,53 Estadual Fonte: IBPT/FECOMERCIO RS Xe67Eq]

**PAGO COM RECURSO DO MUNICÍPIO DE
 PRESIDENTE PRUDENTE
 SECRETARIA MUNICIPAL DE EDUCAÇÃO
 CONTRATO DE GESTÃO Nº 346/2021
 TERMO ADITIVO Nº 05/2024
 FONTE DE RECURSOS: MUNICIPAL**



16/05/2024 - BANCO DO BRASIL - 12:54:01
009700097 0001

COMPROVANTE DE PAGAMENTO DE TITULOS

CLIENTE: ASSOCIACAO ASSISTENCIAL A
AGENCIA: 0097-3 CONTA: 73.774-7

=====

BCO SAFRA S.A.

4229711504006489731701908451121197220000018999
BENEFICIARIO:
MERCADO PAGO INST PAG LTDA
NOME FANTASIA:
MERCADO PAGO INST PAG LTDA
CNPJ: 10.573.521/0001-91
BENEFICIARIO FINAL:
MERCADOPAGO.COM REPRESENTACOES
CNPJ: 10.573.521/0001-91
PAGADOR:
ASSOCIACAO ASSISTENCIAL ADOLPH
CNPJ: 44.868.644/0003-33

NR. DOCUMENTO	51.601
DATA DE VENCIMENTO	20/05/2024
DATA DO PAGAMENTO	16/05/2024
VALOR DO DOCUMENTO	189,99
VALOR COBRADO	189,99

NR.AUTENTICACAO 6.1D9.066.A4C.215.1C5
=====

Central de Atendimento BB
4004 0001 Capitais e regioes metropolitanas
0800 729 0001 Demais localidades.
Consultas, informacoes e servicos transacionais.

SAC BB
0800 729 0722
Informacoes, reclamacoes, cancelamento de
produtos e servicos.

Ouvidoria
0800 729 5678
Reclamacoes nao solucionadas nos canais
habituais agencia, SAC e demais canais de
atendimento.

Atendimento a Deficientes Auditivos ou de Fala
0800 729 0088
Informacoes, reclamacoes, cancelamento de cartao,
outros produtos e servicos de Ouvidoria.

**PAGO COM RECURSO DO MUNICÍPIO DE
PRESIDENTE PRUDENTE
SECRETARIA MUNICIPAL DE EDUCAÇÃO
CONTRATO DE GESTÃO Nº 346/2021
TERMO ADITIVO Nº 05/2024
FONTE DE RECURSOS: MUNICIPAL**

Transação efetuada com sucesso por: J5348257 ELIEZER JOSE MARTINS.

RECEBEMOS DE PAULO HENRIQUE DE CARVALHO - VESTUARIOS OS PRODUTOS CONSTANTES DA NOTA FISCAL INDICADA AO LADO		NF-e
DATA DE RECEBIMENTO	IDENTIFICACAO E ASSINATURA DO RECEBEDOR	Nº 000.362.537 SÉRIE 002

 <p>PAULO HENRIQUE DE CARVALHO - VESTUARIOS</p> <p>Rua Pompeu de Toledo, 1681, Nao consta - Morumbi, Foz do Iguacu, PR - CEP: 85858490 Fone: 4530290070</p>	<p>DANFE</p> <p>Documento Auxiliar da Nota Fiscal Eletrônica</p> <p>0: Entrada 1: Saída</p> <p align="right">1</p> <p>Nº 000.362.537 SÉRIE:002</p> <p align="center">Folha 1 d 1</p>	
	<p>CHAVE DE ACESSO</p> <p align="center">4124 0500 0918 1700 0112 5500 2000 3625 3715 5313 2279</p> <p align="center">Consulta de autenticidade no portal nacional da NF-e www.nfe.fazenda.gov.br/portal ou no site da Sefaz Autorizadora</p>	
NATUREZA DA OPERAÇÃO		PROTOCOLO DE AUTORIZAÇÃO DE USO
Venda de mercadoria para consumidor final		141240144699 16/05/2024 16:36:32
INSCRIÇÃO ESTADUAL	INSC. ESTADUAL DO SUBST. TRIBUTÁRIO	CNPJ
9051680968		00.091.817/0001-12

DESTINATÁRIO / REMETENTE		
NOME/RAZÃO SOCIAL	C.N.P.J / C.P.F.	DATA DA EMISSÃO
ASSOCIACAO ASSISTENCIAL ADOLPHO BEZERRA DE MENEZESA	44.868.644/0003-33	16/05/2024
ENDEREÇO	BAIRRO/DISTRITO	CEP
Rodovia Assis Chateaubriand, 1 - Nao consta	Vila Maria	19053680
MUNICÍPIO	UF	INSCRIÇÃO ESTADUAL
Presidente Prudente	SP	
FONE/FAX		HORA DE SAÍDA
0018991502659		16:36:29

FATURA/DUPLICATA			

CÁLCULO DO IMPOSTO					
BASE DE CÁLCULO DO ICMS	VALOR DO ICMS	BASE DE CÁLCULO DO ICMS SUBSTITUIÇÃO	VALOR DO ICMS SUBSTITUIÇÃO	VALOR TOTAL DOS PRODUTOS	
189,99	22,80	0,00	0,00	189,99	
VALOR DO FRETE	VALOR DO SEGURO	DESCONTO	OUTRAS DESPESAS ACESSÓRIAS	VALOR DO IPI	VALOR TOTAL DA NOTA
0,00	0,00	0,00	0,00	0,00	189,99

TRANSPORTADOR/VOLUME					
RAZÃO SOCIAL	FRETE POR CONTA	CODIGO ANTT	PLACA DO VEÍCULO	UF	CNPJ/CPF
Ebazar.com.br LTDA.	2 - Terceiros				03.007.331/0001-41
ENDEREÇO	MUNICÍPIO	UF	INSCRIÇÃO ESTADUAL		
Av. das Nacoes Unidas 3003	Osasco	SP	120079527111		
QUANTIDADE	ESPECIE	MARCA	NUMERAÇÃO	PESO BRUTO	PESO LIQUIDO
				3,060	3,060

INFORMAÇÕES DO LOCAL DE ENTREGA / RETIRADA		
NOME/RAZÃO SOCIAL	C.N.P.J / C.P.F.	INSCRIÇÃO ESTADUAL
ENDEREÇO	BAIRRO/DISTRITO	CEP
MUNICÍPIO	UF	FONE/FAX

DADOS DO PRODUTO / SERVIÇOS													
CODIGO PRODUTO	DESCRIÇÃO DOS PRODUTOS / SERVIÇOS	NCM/SH	CST	CFOP	UNID.	QTD.	VLR UNIT.	VALOR TOTAL	B. CALC. ICMS	VALOR ICMS	VALOR IPI	ALÍQUOTAS ICMS IPI	
9BANHOSOFM AX	KIT 9 FELPA SOFTMAX 99,99% ALGODAO - 80X150 - 340G	52052390	000	6108	KIT	1	189,99	189,99	189,99	22,80	0,00	12,00	0,00

PAGO COM RECURSO DO MUNICÍPIO DE PRESIDENTE PRUDENTE
SECRETARIA MUNICIPAL DE EDUCAÇÃO
CONTRATO DE GESTÃO Nº 346/2021
TERMO ADITIVO Nº 05/2024
FONTE DE RECURSOS: MUNICIPAL

CÁLCULO DO ISSQN			
INSCRIÇÃO MUNICIPAL	VALOR TOTAL DOS SERVIÇOS	BASE DE CÁLCULO DO ISSQN	VALOR DO ISSQN

DADOS ADICIONAIS		RESERVADO AO FISCO
<p>Valor aproximado dos tributos (IBPT) R\$48,35. Valores totais do ICMS Interestadual: DIFAL da UF destino R\$11,40 + FCP R\$0,00; DIFAL da UF Origem R\$0,00. Emitido por ME/EPP optante do Simples Nacional. - Sem direito a credito fiscal de ICMS/ISS/IPI. - Valor aproximado dos tributos (IBPT). - Emitido por ME/EPP optante do Simples Nacional. - Valor aproximado dos tributos (IBPT).</p>		



“AMOR E CARIDADE”



Associação Assistencial Adolpho
Bezerra de Menezes

Assoc. Assist. “Adolpho Bezerra de Menezes”

Titulo de Utilidade Pública Federal – Dec. 89.439 – 13/03/1984
Estadual – Dec. 6.196 – 22/05/1975 – Municipal – Lei 1.188 – 02/03/1967
Cert. Fins Filantrópicos nº 279.268/1968 – CNPJ 44.868.644/0003-33

Rua Altino Arantes, 50, Jd. Colina
Presidente Prudente – SP - Caixa Postal 3010
Cep – 19061-220 – Fone (18) 3902-4111

MATERIAL DE REPARO



SISBB - SISTEMA DE INFORMACOES BANCO DO BRASIL
09/05/2024 - AUTOATENDIMENTO - 08.27.25
0097300097 SEGUNDA VIA 0001

COMPROVANTE DE TRANSFERENCIA
COMPROVANTE DE

TED - TRANSFERENCIA ELETRONICA DISPONIVEL
CLIENTE: ASSOCIACAO ASSISTENCIAL A
AGENCIA: 0097-3 CONTA: 73.774-7

=====

FINALIDADE: 01 CREDITO EM CONTA
REMETENTE : ASSOCIACAO ASSISTENCIAL A
BANCO: 341 - ITAU UNIBANCO S.A.
AGENCIA: 8140-X - PRESIDENTE PRUDENTE PRUDENTINA
CONTA: 6.581-7

FAVORECIDO: IRMAOS RENA LTDA
CPF/CNPJ: 44.864.205/0001-90
VALOR: R\$ 345,00
DEBITO EM: 08/05/2024

=====

DOCUMENTO: 050801
AUTENTICACAO SISBB: 2.DF5.DD8.E2E.741.8E5

E.M. MARIO PERETTI

E.M. ELIANE TADIOTTO ARAUJO

PAGO COM RECURSO DO MUNICIPIO
DE PRESIDENTE PRUDENTE.
SECRETARIA MUNICIPAL DE EDUCACAO
CONTRATO DE GESTAO N° 345/2021
TERMO ADITIVO N° 001/2022
FONTE DE RECURSO: MUNICIPAL
UNIDADE EDUCACIONAL:

RECEBEMOS DE Irmãos Rena LTDA OS PRODUTOS / SERVIÇOS CONSTANTES DA NOTA FISCAL INDICADO AO LADO EMISSION: 06/05/2024 - DEST. / REM.: ASS. ASSISTENCIAL ADOLPHO BEZERRA DE MENEZES - VALOR TOTAL: R\$ 345,00.		NF-e Nº 000005548 SÉRIE 001
DATA DE RECEBIMENTO	IDENTIFICAÇÃO E ASSINATURA DO RECEBEDOR	

IDENTIFICAÇÃO DO EMITENTE Irmãos Rena LTDA Avenida Brasil, 20 - Vila Jesus - CEP: 19010-030 - PRESIDENTE PRUDENTE - SP TEL: (18)3222-4013		DANFE DOCUMENTO AUXILIAR DA NOTA FISCAL ELETRÔNICA 0 - ENTRADA 1 - SAÍDA Nº 000005548 fl. 1 / 2 SÉRIE 001		 CHAVE DE ACESSO 3524 0544 8642 0500 0190 5500 1000 0055 4810 0001 0313 Consulta de autenticidade no portal nacional da NF-e www.nfe.fazenda.gov.br/portal ou no site da Sefaz Autorizadora	
NATUREZA DE OPERAÇÃO OUTRAS SAÍDAS DE MERCADORIAS OU PRESTAÇÕES DE SERV		PROTOCOLO DE AUTORIZAÇÃO DE USO 135240942495769 06/05/2024 09:56:56			
INSCRIÇÃO ESTADUAL 562030868110	INSCRIÇÃO ESTADUAL DO SUBST. TRIB.	CNPJ / CPF 44.864.205/0001-90			

DESTINATÁRIO / REMETENTE NOME / RAZÃO SOCIAL ASS. ASSISTENCIAL ADOLPHO BEZERRA DE MENEZES		CNPJ / CPF 44.868.644/0003-33	DATA DA EMISSÃO 06/05/2024
ENDEREÇO Rua Altino Arantes, 50		BAIRRO / DISTRITO Jardim Colina	CEP 19061-220
MUNICÍPIO PRESIDENTE PRUDENTE	FONE / FAX (18)3908-7630	UF SP	INSCRIÇÃO ESTADUAL isento
			HORA DA SAÍDA 06/05/2024

CÁLCULO DO IMPOSTO					
BASE DE CÁLCULO DO ICMS	VALOR DO ICMS	BASE CÁLC. ICMS SUBST.	VALOR DO ICMS SUBST.	VALOR APROX. DOS TRIBUTOS	VALOR TOTAL DOS PRODUTOS
0,00	0,00	0,00	0,00	108,50	360,00
VALOR DO FRETE	VALOR DO SEGURO	DESCONTO	OUTRAS DESP. ACESS.	VALOR DO IPI	VALOR TOTAL DA NOTA
0,00	0,00	15,00	0,00	0,00	345,00

TRANSPORTADOR / VOLUMES TRANSPORTADOS RAZÃO SOCIAL		FRETE POR CONTA 9 - SEM FRETE	CÓDIGO ANTT	PLACA DO VEÍCULO	UF	CNPJ / CPF
ENDEREÇO		MUNICÍPIO			UF	INSCRIÇÃO ESTADUAL
QUANTIDADE	ESPÉCIE	MARCA	NUMERAÇÃO	PESO BRUTO	PESO LÍQUIDO	

DADOS DO PRODUTO / SERVIÇOS													
CÓDIGO DO PROD. / SERV.	DESCRIÇÃO DO PRODUTO / SERVIÇO	NCM / SH	CSOSN	CFOP	UNID.	QUANT.	VALOR UNITÁRIO	VALOR DESCONTO	VALOR LÍQUIDO	BASE CÁLC. ICMS	VALOR I.C.M.S.	VALOR I.P.I.	ALÍQUOTAS ICMS IPT
1333	TORNEIRA P/ JARDIM 3/4 CR 1128	84818011	0500	5929	UN	5,00	39,00000	10,00	185,00	0,00	0,00	0,00	0,00 0,00
10901	TORNEIRA 3/4 DE METAL P/ JARDIM 1130	84818019	0500	5929	UN	5,00	33,00000	5,00	160,00	0,00	0,00	0,00	0,00 0,00

PAGO COM RECURSO DO MUNICÍPIO DE PRESIDENTE PRUDENTE.
SECRETARIA MUNICIPAL DE EDUCAÇÃO
CONTRATO DE GESTÃO Nº 345/2021
TERMO ADITIVO Nº 001/2022
FONTE DE RECURSO: MUNICIPAL
UNIDADE EDUCACIONAL:

E.M. ELIANE TADIOTTO ARAUJO

E.M. MARIO PERETTI

DADOS ADICIONAIS

INFORMAÇÕES COMPLEMENTARES CFe-SAT Ref.:(3524 0544 8642 0500 0190 5900 1236 8490 1948 6353 0143) - Observações: Pagamento via depósito: Banco: 341 Itaú Agência: 8140 Conta: 06581-7 Titular: Irmãos Rena LTDA CNPJ: 44.864.205/0001-90	RESERVADO AO FISCO
--	--------------------

IDENTIFICAÇÃO DO EMITENTE Irmaos Rena LTDA Avenida Brasil, 20 - Vila Jesus - CEP:19010-030 - PRESIDENTE PRUDENTE - SP TEL: (18)3222-4013		DANFE DOCUMENTO AUXILIAR DA NOTA FISCAL ELETRÔNICA 0 - ENTRADA 1 - SAÍDA 1 Nº 000005548 fl. 2 / 2 SÉRIE 001			
		CHAVE DE ACESSO 3524 0544 8642 0500 0190 5500 1000 0055 4810 0001 0313		Consulta de autenticidade no portal nacional da NF-e www.nfe.fazenda.gov.br/portal ou no site da Sefaz Autorizadora	
NATUREZA DE OPERAÇÃO OUTRAS SAÍDAS DE MERCADORIAS OU PRESTAÇÕES DE SERV		PROTOKOLO DE AUTORIZAÇÃO DE USO 135240942495769 06/05/2024 09:56:56			
INSCRIÇÃO ESTADUAL 562030868110	INSCRIÇÃO ESTADUAL DO SUBST. TRIB.	CNPJ / CPF 44.864.205/0001-90			

CONTINUAÇÃO DOS DADOS DO PRODUTO / SERVIÇOS

CÓDIGO DO PROD. / SERV.	DESCRIÇÃO DO PRODUTO / SERVIÇO	NCM / SH	CSOSN	CFOP	UNID.	QUANT.	VALOR UNITÁRIO	VALOR DESCONTO	VALOR LÍQUIDO	BASE CALC. ICMS	VALOR I.C.M.S.	VALOR I.P.I.	ALÍQUOTAS ICMS	IPÍ
-------------------------	--------------------------------	----------	-------	------	-------	--------	----------------	----------------	---------------	-----------------	----------------	--------------	----------------	-----

CONTINUAÇÃO DAS INFORMAÇÕES COMPLEMENTARES

Contrato de Gestão numero 346/2021
Valor Aproximado dos Tributos R\$: 108,5(31,45%) Fonte: IBPT

PAGO COM RECURSO DO MUNICIPIO
DE PRESIDENTE PRUDENTE.
SECRETARIA MUNICIPAL DE EDUCAÇÃO
CONTRATO DE GESTÃO Nº 345/2021
TERMO ADITIVO Nº 001/2022
FONTE DE RECURSO: MUNICIPAL
UNIDADE EDUCACIONAL:

E.M. ELIANE TADIOTTO ARAUJO

E.M. MARIO PERETTI

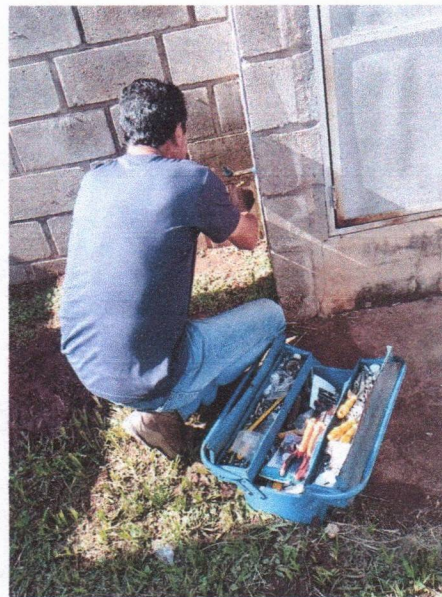
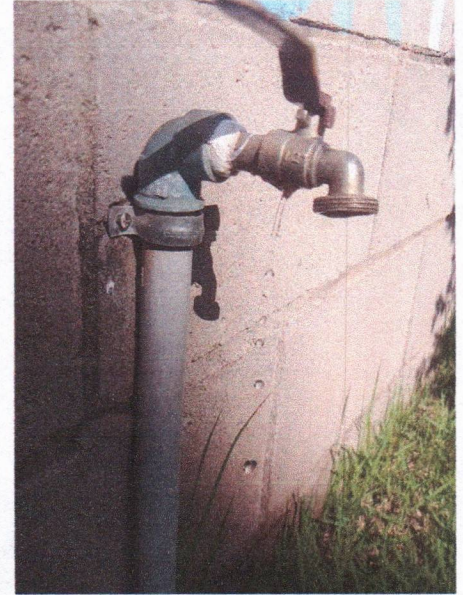
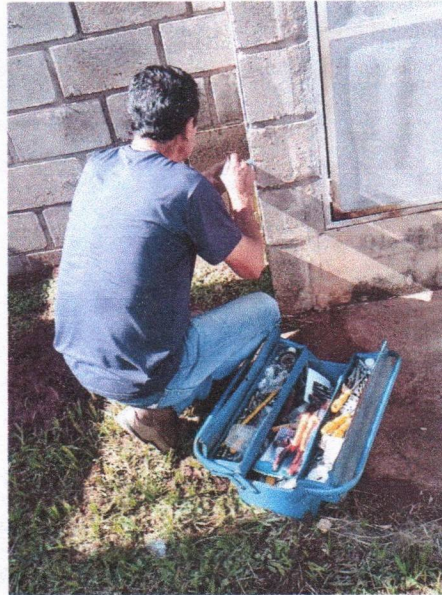
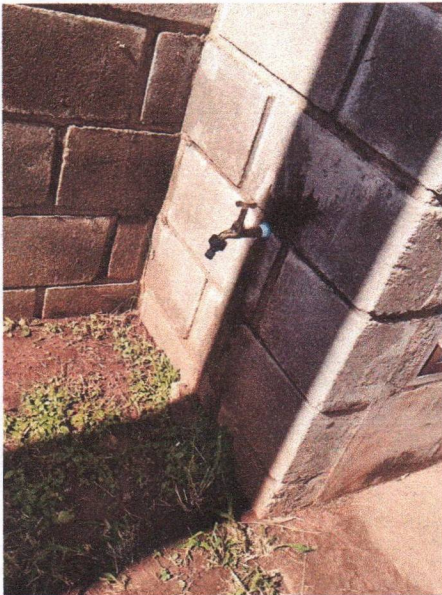

E.M. MARIO PERETTI
E.M. ELIANE TADIOTTO ARAUJO

**PAGO COM RECURSO DO MUNICÍPIO DE
PRESIDENTE PRUDENTE
SECRETARIA MUNICIPAL DE EDUCAÇÃO
CONTRATO DE GESTÃO Nº 346/2021
TERMO ADITIVO Nº 05/2024
FONTE DE RECURSOS: MUNICIPAL**



Emissão de comprovantes - 3o nível

SISBB - SISTEMA DE INFORMACOES BANCO DO BRASIL
14/05/2024 - AUTOATENDIMENTO - 16.02.39
0097300097 SEGUNDA VIA 0001

COMPROVANTE DE TRANSFERENCIA
COMPROVANTE DE

TED - TRANSFERENCIA ELETRONICA DISPONIVEL

CLIENTE: ASSOCIACAO ASSISTENCIAL A
AGENCIA: 0097-3 CONTA: 73.774-7

=====

FINALIDADE: 01 CREDITO EM CONTA
REMETENTE : ASSOCIACAO ASSISTENCIAL A
BANCO: 237 - BCO BRADESCO S.A.
AGENCIA: 0036-1 - PRES.PRUDENTE-CTO
CONTA: 660.200-2

FAVORECIDO: MADEIREIRA IPIRANGA LIMITADA
CPF/CNPJ: 48.812.937/0002-79
VALOR: R\$ 256,00
DEBITO EM: 14/05/2024

=====

DOCUMENTO: 051401
AUTENTICACAO SISBB: F.37F.225.6EB.7C8.386

PARTI COM RECURSO DO MUNICIPIO
DE PRESIDENTE PRUDENTE.
SECRETARIA MUNICIPAL DE EDUCACAO
CONTRATO DE GESTAO N° 346/2021
TERMO ADITIVO N° 001/2022
FONTE DE RECURSO: MUNICIPAL
UNIDADE EDUCACIONAL:

E.M. SYLVIA MARLENE PEREIRA FAUSTINO



MADEIREIRA IPIRANGA LTDA

RUA ANTONIO RODRIGUES Nº 877 - VILA INDUSTRIAL - PRESIDENTE PRUDENTE-SP
 CEP 19013-221
 FONE (18)2104-4748 - FAX (18) 2104-4720
 Site: www.madeirairaipiranga.com.br
 E-mail: ipiranga@madeiraipiranga.com.br

DANFE

Documento Auxiliar da Nota Fiscal Eletrônica

1 - SAÍDA
 2 - ENTRADA 1
 Nº: 48226
 SÉRIE: 001
 FOLHA: 1 / 1



CHAVE DE ACESSO
3524 0548 8129 3700 0279 5500 1000 0482 2618 8575 0515

Consulta de autenticidade no portal nacional da NF-e
 www.nfe.fazenda.gov.br/portal ou no site da Sefaz Autorizadora.

NATUREZA DA OPERAÇÃO
REVENDE DE MERCADORIA

PROTOCOLO DE AUTORIZAÇÃO DE USO
135240981845093 - 10/05/2024 10:40

INSCRIÇÃO ESTADUAL
 562014710113

INSC. ESTADUAL DO SUBST. TRIBUTÁRIO

CNPJ
 48.812.937/0002-79

DESTINATÁRIO / REMETENTE

NOME / RAZÃO SOCIAL
ASSOC ASSIST ADOLPHO BEZERRA DE MENEZES - 017877

CNPJ / CPF
 44.868.644/0003-33

DATA DE EMISSÃO
 10/05/2024

ENDEREÇO
 RUA ALTINO ARANTES, 50

BAIRRO / DISTRITO
 JARDIM COLINA

CEP
 19061-220

DATA SAÍDA

MUNICÍPIO
 PRESIDENTE PRUDENTE

UF
 SP

FONE/FAX
 18 - 3908-5178

INSCRIÇÃO ESTADUAL
 ISENTO

HORA DA SAÍDA

FATURA / DUPLICATA

01 - R\$ 256,00 - 07/06/2024 - CARTEIRA

CÁLCULO DO IMPOSTO

BASE DE CÁLCULO DO ICMS 256,00	VALOR DO ICMS 46,08	BASE DE CÁLCULO ICMS/ST 0,00	VALOR DO ICMS E SUBSTITUIÇÃO 0,00	VALOR TOTAL DOS PRODUTOS 278,64
VALOR DO FRETE 0,00	VALOR DO SEGURO 0,00	DESCONTO 22,64	OUTRAS DESPESAS ACESSÓRIAS 0,00	VALOR TOTAL DO IPI 0,00
				VALOR TOTAL DA NOTA 256,00

TRANSPORTADOR / VOLUMES TRANSPORTADOS

NOME / RAZÃO SOCIAL		FRETE POR CONTA 9-SEM OCORRÊNCIA DE TRANSPORTE	CÓDIGO ANTT	PLACA DO VEÍCULO	UF	CNPJ / CPF
ENDEREÇO		MUNICÍPIO			UF	INSCRIÇÃO ESTADUAL
QUANTIDADE	ESPÉCIE	MARCA	NUMERAÇÃO	PESO BRUTO 0,00	PESO LÍQUIDO 0,00	

DADOS DOS PRODUTOS / SERVIÇOS

CÓD. PROD	DESCRIÇÃO DOS PRODUTOS / SERVIÇOS	NCM/SH	CST	CFOP	UN	QTDE	VL. UNIT	VL. TOTAL	B.C. ICMS	VL. ICMS	VL. IPI	ALIQ. ICMS	ALIQ. IPI
1865	PORTA LISA ENC EUCLAIPTO 210X080 - 108021012	44182900	0.00	5.102	UN	1,00	278,64	256,00	256,00	46,08	0,00	18	0

B. Bradesco (237)
Ag. 36
Clc. 660200-2

PAGA COM RECURSO DO MUNICÍPIO DE PRESIDENTE PRUDENTE. SECRETARIA MUNICIPAL DE EDUCAÇÃO CONTRATO DE GESTÃO Nº 345/2021 TERMO ADITIVO Nº 001/2022 FONTE DE RECURSO: MUNICIPAL UNIDADE EDUCACIONAL:

E.M. SYLVIA MARLENE PEREIRA FAUSTINO

CÁLCULO DO ISSQN

INSCRIÇÃO MUNICIPAL	VALOR TOTAL DOS SERVIÇOS	BASE DE CÁLCULO DO ISSQN	VALOR DO ISSQN
---------------------	--------------------------	--------------------------	----------------

DADOS ADICIONAIS

INFORMAÇÕES COMPLEMENTARES	RESERVADO AO FISCO
Vendedor: ZENILDO ATENDENTE: ZENILDO - VOCE PAGOU APROXIMADAMENTE: 34,43 DE TRIBUTOS FEDERAIS 46,08 DE TRIBUTOS ESTADUAIS 0,00 DE TRIBUTOS MUNICIPAIS FONTE: IBPT - CHAVE: 244637	

PAGO COM RECURSO DO MUNICÍPIO DE
PRESIDENTE PRUDENTE
SECRETARIA MUNICIPAL DE EDUCAÇÃO
CONTRATO DE GESTÃO Nº 346/2021
TERMO ADITIVO Nº 05/2024
FONTE DE RECURSOS: MUNICIPAL

E.M. SYLVIA MARLENE PEREIRA FAUSTINO



Assoc. Assist. "Adolpho Bezerra de Menezes"

Titulo de Utilidade Pública Federal – Dec. 89.439 – 13/03/1984
Estadual – Dec. 6.196 – 22/05/1975 – Municipal – Lei 1.188 – 02/03/1967
Cert. Fins Filantrópicos nº 279.268/1968 – CNPJ 44.868.644/0003-33
Rua Altino Arantes, 50, Jd. Colina
Presidente Prudente – SP - Caixa Postal 3010
Cep – 19061-220 – Fone (18) 3902-4111

MATERIAIS DIVERSOS



Emissão de comprovantes - 3o nível

17/05/2024 - BANCO DO BRASIL - 10:51:52
009700097 0001

COMPROVANTE DE PAGAMENTO DE TITULOS

CLIENTE: ASSOCIACAO ASSISTENCIAL A
AGENCIA: 0097-3 CONTA: 73.774-7

=====

BCO SAFRA S.A.

4229711504000648973170191169052519722000082956

BENEFICIARIO:

MERCADO PAGO INST PAG LTDA

NOME FANTASIA:

MERCADO PAGO INST PAG LTDA

CNPJ: 10.573.521/0001-91

BENEFICIARIO FINAL:

MERCADOPAGO.COM REPRESENTACOES

CNPJ: 10.573.521/0001-91

PAGADOR:

ASSOCIACAO ASSISTENCIAL ADOLPH

CNPJ: 44.868.644/0003-33

NR. DOCUMENTO 51.701

DATA DE VENCIMENTO 20/05/2024

DATA DO PAGAMENTO 17/05/2024

VALOR DO DOCUMENTO 829,56

VALOR COBRADO 829,56

=====

NR.AUTENTICACAO C.810.701.80F.129.7E4

=====

Central de Atendimento BB

4004 0001 Capitais e regioes metropolitanas

0800 729 0001 Demais localidades.

Consultas, informacoes e servicos transacionais.

SAC BB

0800 729 0722

Informacoes, reclamacoes, cancelamento de produtos e servicos.

Ouvidoria

0800 729 5678

Reclamacoes nao solucionadas nos canais habituais agencia, SAC e demais canais de atendimento.

Atendimento a Deficientes Auditivos ou de Fala

0800 729 0088

Informacoes, reclamacoes, cancelamento de cartao, outros produtos e servicos de Ouvidoria.

**PAGO COM RECURSO DO MUNICÍPIO DE
PRESIDENTE PRUDENTE
SECRETARIA MUNICIPAL DE EDUCAÇÃO
CONTRATO DE GESTÃO Nº 346/2021
TERMO ADITIVO Nº 05/2024
FONTE DE RECURSOS: MUNICIPAL**

Dados para pagamento

Linha Digitável

42297.11504 00064.897317 01911.690525 1 97220000082956

Código do pedido

2000005770711405

Vencimento

20/05/2024

Valor

829,56

Descrição

Bebe Aprender A Sentar Apoio Criança

Opções de pagamento

- 1 Copie a linha digitável e pague pelo seu banco ou carteira digital ou imprima este boleto e apresente-o em qualquer supermercado, lotérica ou loja autorizada.
- 2 Após feito, o pagamento será aprovado em 1 ou 2 horas úteis.

Se o boleto venceu e você precisa emitir um novo, por favor, entre em contato com o vendedor.



Safr

422-7

Beneficiário MercadoPago.com Representações Ltda CNPJ 10.573.521/0001-91 Av. das Nações Unidas, nº 3.003 Bonfim - CEP: 06233-903				Espécie Real	Vencimento 20/05/2024
Nº documento 019116905	CNPJ 44.868.644/0003-33	Nosso Número 019116905	Código do pedido 2000005770711405	Valor documento 829,56	
Pagador Associacao Assistencial Adolpho Bezerra De Menezesa					

Autenticação mecânica

Corte na linha pontilhada



Safr

422-7

42297.11504 00064.897317 01911.690525 1 97220000082956

Local de pagamento Pagável em qualquer Banco do Sistema de Compensação				Vencimento 20/05/2024	
Beneficiário MercadoPago.com Representações Ltda CNPJ 10.573.521/0001-91 Av. das Nações Unidas, nº 3.003 Bonfim - CEP: 06233-903				Agência/Código do Beneficiário 12400/008554440	
Data do documento 16/05/2024	Nº documento 019116905	Espécie doc. DM	Aceite N	Data processamento 16/05/2024	Nosso número 019116905
Uso do banco Carteira 01	Espécie Real	Quantidade	Valor documento 829,56	Valor documento 829,56	
Instruções (Texto de responsabilidade do beneficiário) Não receber pagamento em cheque. Boleto com vencimento no final de semana, poderá ser pago no próximo dia útil. Se tiver algum problema com a compra, acesse https://www.mercadopago.com.br/ajuda				(-) Desconto / Abatimentos	
				(-) Outras deduções	
				(+) Mora / Multa	
				(+) Outros acréscimos	
Pagador Associacao Assistencial Adolpho Bezerra De Menezesa CNPJ: 44.868.644/0003-33				(-) Valor cobrado	
Beneficiário Final MercadoPago.com Representações Ltda CNPJ: 10.573.521/0001-91				Cód. baixa	

Ficha de Compensação



PAGO COM RECURSO DO MUNICÍPIO DE
PRESIDENTE PRUDENTE
SECRETARIA MUNICIPAL DE EDUCAÇÃO
CONTRATO DE GESTÃO Nº 346/2021
TERMO ADITIVO Nº 05/2024
FONTE DE RECURSOS: MUNICIPAL

Corte na linha pontilhada

RECEBEMOS DE ELIZABETH BERNARDES 14219693866 OS PRODUTOS CONSTANTES DA NOTA FISCAL INDICADA AO LADO		NF-e
DATA DE RECEBIMENTO	IDENTIFICACAO E ASSINATURA DO RECEBEDOR	Nº 000.009.662 SÉRIE 002

ELIZABETH BERNARDES 14219693866 RUA MARANHÃO, 25, Nao consta - Vila Ercilia, Itaquaquecetuba, SP - CEP: 08572820 Fone: 0011913358148	DANFE Documento Auxiliar da Nota Fiscal Eletrônica 0: Entrada 1: Saída 1	 CHAVE DE ACESSO 3524 0516 6626 1300 0124 5500 2000 0096 6215 7467 5318 Consulta de autenticidade no portal nacional da NF-e www.nfe.fazenda.gov.br/portal ou no site da Sefaz Autorizadora
	NATUREZA DA OPERAÇÃO: Venda de mercadorias PROTOCOLO DE AUTORIZAÇÃO DE USO: 135241044256 18/05/2024 11:00:29	
INSCRIÇÃO ESTADUAL: 546271864110	INSC. ESTADUAL DO SUBST. TRIBUTÁRIO	CNPJ: 16.662.613/0001-24

DESTINATÁRIO / REMETENTE		C.N.P.J / C.P.F.	DATA DA EMISSÃO
NOME/RAZÃO SOCIAL: ASSOCIAÇÃO ASSISTENCIAL ADOLPHO BEZERRA DE MENEZESA		44.868.644/0003-33	18/05/2024
ENDEREÇO: Rua Altino Arantes, 50 - Referencia: Favor evitar entrega fim	BAIRRO/DISTRITO: Jardim Colina	CEP: 19061220	DATA DA ENTRADA / SAÍDA: 18/05/2024
MUNICÍPIO: Presidente Prudente	FONE/FAX	UF: SP	INSCRIÇÃO ESTADUAL
			HORA DE SAÍDA: 11:00:24

FATURA/DUPLICATA			

CÁLCULO DO IMPOSTO					
BASE DE CÁLCULO DO ICMS: 0,00	VALOR DO ICMS: 0,00	BASE DE CÁLCULO DO ICMS SUBSTITUIÇÃO: 0,00	VALOR DO ICMS SUBSTITUIÇÃO: 0,00	VALOR TOTAL DOS PRODUTOS: 138,26	
VALOR DO FRETE: 0,00	VALOR DO SEGURO: 0,00	DESCONTO: 0,00	OUTRAS DESPESAS ACESSÓRIAS: 0,00	VALOR DO IPI: 0,00	VALOR TOTAL DA NOTA: 138,26

TRANSPORTADOR/VOLUME						
RAZÃO SOCIAL: EBAZAR.COM.BR LTDA		FRETE POR CONTA: 2 - Terceiros	CODIGO ANTT	PLACA DO VEÍCULO	UF: SP	CNPJ/CPF: 03.007.331/0122-39
ENDEREÇO: AVENIDA DAS NACOES UNIDAS 3000 3003			MUNICÍPIO: OSASCO		UF: SP	INSCRIÇÃO ESTADUAL: 120519234116
QUANTIDADE: 1	ESPECIE	MARCA	NUMERAÇÃO	PESO BRUTO: 0,520	PESO LIQUIDO: 0,520	

INFORMAÇÕES DO LOCAL DE ENTREGA / RETIRADA		
NOME/RAZÃO SOCIAL	C.N.P.J / C.P.F.	INSCRIÇÃO ESTADUAL
ENDEREÇO	BAIRRO/DISTRITO	CEP
MUNICÍPIO	UF	FONE/FAX

DADOS DO PRODUTO / SERVIÇOS												
CODIGO PRODUTO	DESCRIÇÃO DOS PRODUTOS / SERVIÇOS	NCM/SH	CSOSN	CFOP	UNID.	QTD.	VLR UNIT.	VALOR TOTAL	B. CALC. ICMS	VALOR ICMS	VALOR IPI	ALÍQUOTAS ICMS IPI
APOIOBB	Apoio Bebe Confortavel Aprender Sentar	95030080	0102	5105	UN	2	69,13	138,26	0,00	0,00	0,00	0,00 0,00

PAGO COM RECURSO DO MUNICÍPIO DE PRESIDENTE PRUDENTE
SECRETARIA MUNICIPAL DE EDUCAÇÃO
CONTRATO DE GESTÃO Nº 346/2021
TERMO ADITIVO Nº 05/2024
FONTE DE RECURSOS: MUNICIPAL

E.M. MARIO PERETTI

CÁLCULO DO ISSQN			
INSCRIÇÃO MUNICIPAL	VALOR TOTAL DOS SERVIÇOS	BASE DE CALCULO DO ISSQN	VALOR DO ISSQN

DADOS ADICIONAIS		RESERVADO AO FISCO
Enviado diretamente do deposito temporario - operador logistico: EBAZAR.COM.BR LTDA, Cnpj: 03007331012158, Inscricao Estadual: 312210513110 saindo do endereço: Rod. Pres. Tancredo de Almeida Neves, Numero: 45, Complemento: , Bairro: Parque Santa Delfa, Cidade: Franco da Rocha, Cep: 07809105, Estado: SP, Pais: BR. Nota fiscal de retorno simbolico n 9661, emitida em 18/05/2024, serie 2, nos termos da Portaria CAT 31/2019 Valor aproximado dos tributos (IBPT) R\$56,05. Emitido por ME/EPP optante do Simples Nacional. Sem direito a credito fiscal de ICMS/ISS/IPI.		

RECEBEMOS DE ELIZABETH BERNARDES 14219693866 OS PRODUTOS CONSTANTES DA NOTA FISCAL INDICADA AO LADO		NF-e Nº 000.009.663 SÉRIE 002
DATA DE RECEBIMENTO	IDENTIFICAÇÃO E ASSINATURA DO RECEBEDOR	

ELIZABETH BERNARDES 14219693866 RUA MARANHÃO, 25, Nao consta - Vila Ercilia, Itaquaquecetuba, SP - CEP: 08572820 Fone: 0011913358148	DANFE Documento Auxiliar da Nota Fiscal Eletrônica 0: Entrada 1: Saída	 CHAVE DE ACESSO 3524 0516 6626 1300 0124 5500 2000 0096 6312 6347 4750
	Nº 000.009.663 SÉRIE:002 Folha 1 d 1	Consulta de autenticidade no portal nacional da NF-e www.nfe.fazenda.gov.br/portal ou no site da Sefaz Autorizadora
NATUREZA DA OPERAÇÃO Venda de mercadorias		PROTOCOLO DE AUTORIZAÇÃO DE USO 135241044256 18/05/2024 11:00:26
INSCRIÇÃO ESTADUAL 546271864110	INSC. ESTADUAL DO SUBST. TRIBUTÁRIO	CNPJ 16.662.613/0001-24

DESTINATÁRIO / REMETENTE			
NOME/RAZÃO SOCIAL ASSOCIACAO ASSISTENCIAL ADOLPHO BEZERRA DE MENEZESA		C.N.P.J / C.P.F. 44.868.644/0003-33	DATA DA EMISSÃO 18/05/2024
ENDEREÇO Rua Altino Arantes, 50 - Referencia: Favor evitar entrega fim		BAIRRO/DISTRITO Jardim Colina	CEP 19061220
MUNICÍPIO Presidente Prudente	FONE/FAX	UF SP	INSCRIÇÃO ESTADUAL HORA DE SAÍDA 11:00:24

FATURA/DUPLICATA			

CÁLCULO DO IMPOSTO					
BASE DE CÁLCULO DO ICMS 0,00	VALOR DO ICMS 0,00	BASE DE CÁLCULO DO ICMS SUBSTITUIÇÃO 0,00	VALOR DO ICMS SUBSTITUIÇÃO 0,00	VALOR TOTAL DOS PRODUTOS 138,26	
VALOR DO FRETE 0,00	VALOR DO SEGURO 0,00	DESCONTO 0,00	OUTRAS DESPESAS ACESSÓRIAS 0,00	VALOR DO IPI 0,00	VALOR TOTAL DA NOTA 138,26

TRANSPORTADOR/VOLUME					
RAZÃO SOCIAL EBAZAR.COM.BR LTDA		FRETE POR CONTA 2 - Terceiros	CODIGO ANTT	PLACA DO VEÍCULO	UF SP
ENDEREÇO AVENIDA DAS NACOES UNIDAS 3000 3003		MUNICÍPIO OSASCO	CNPJ/CPF 03.007.331/0122-39		
QUANTIDADE 1	ESPECIE	MARCA	NUMERAÇÃO	PESO BRUTO 0,520	PESO LÍQUIDO 0,520

INFORMAÇÕES DO LOCAL DE ENTREGA / RETIRADA			
NOME/RAZÃO SOCIAL		C.N.P.J / C.P.F.	INSCRIÇÃO ESTADUAL
ENDEREÇO		BAIRRO/DISTRITO	CEP
MUNICÍPIO		UF	FONE/FAX

DADOS DO PRODUTO / SERVIÇOS												
CODIGO PRODUTO	DESCRIÇÃO DOS PRODUTOS / SERVIÇOS	NCM/SH	CSOSN	CFOP	UNID.	QTD.	VLR UNIT.	VALOR TOTAL	B. CALC. ICMS	VALOR ICMS	VALOR IPI	ALÍQUOTAS ICMS IPI
APOIOBB	Apoio Bebe Confortavel Aprender Sentar	95030080	0102	5105	UN	2	69,13	138,26	0,00	0,00	0,00	0,00 0,00

PAGO COM RECURSO DO MUNICÍPIO DE PRESIDENTE PRUDENTE
SECRETARIA MUNICIPAL DE EDUCAÇÃO
CONTRATO DE GESTÃO Nº 346/2021
TERMO ADITIVO Nº 05/2024
FONTE DE RECURSOS: MUNICIPAL

E.M. MARIA REGINA DAL POGGETTO RIBEIRO

CÁLCULO DO ISSQN			
INSCRIÇÃO MUNICIPAL	VALOR TOTAL DOS SERVIÇOS	BASE DE CÁLCULO DO ISSQN	VALOR DO ISSQN

DADOS ADICIONAIS	
Enviado diretamente do deposito temporario - operador logistico: EBAZAR.COM.BR LTDA, Cnpj: 03007331012158, Inscricao Estadual: 312210513110 saindo do endereço: Rod. Pres. Tancredo de Almeida Neves, Numero: 45, Complemento: , Bairro: Parque Santa Delfa, Cidade: Franco da Rocha, Cep: 07809105, Estado: SP, Pais: BR. Nota fiscal de retorno simbolico n 9660, emitida em 18/05/2024, serie 2, nos termos da Portaria CAT 31/2019 Valor aproximado dos tributos (IBPT) R\$56,05. Emitido por ME/EPP optante do Simples Nacional. Sem direito a credito fiscal de ICMS/ISS/IPI.	RESERVADO AO FISCO

RECEBEMOS DE ELIZABETH BERNARDES 14219693866 OS PRODUTOS CONSTANTES DA NOTA FISCAL INDICADA AO LADO		NF-e Nº 000.009.667 SÉRIE 002
DATA DE RECEBIMENTO	IDENTIFICACAO E ASSINATURA DO RECEBEDOR	

ELIZABETH BERNARDES 14219693866 RUA MARANHÃO, 25, Nao consta - Vila Ercilia, Itaquaquecetuba, SP - CEP: 08572820 Fone: 0011913358148	DANFE Documento Auxiliar da Nota Fiscal Eletrônica 0: Entrada 1: Saída Nº 000.009.667 SÉRIE:002 Folha 1 d 1	 CHAVE DE ACESSO 3524 0516 6626 1300 0124 5500 2000 0096 6714 4677 4271 Consulta de autenticidade no portal nacional da NF-e www.nfe.fazenda.gov.br/portal ou no site da Sefaz Autorizadora
NATUREZA DA OPERAÇÃO Venda de mercadorias		PROTOCOLO DE AUTORIZAÇÃO DE USO 135241044258 18/05/2024 11:00:43
INSCRIÇÃO ESTADUAL 546271864110	INSC. ESTADUAL DO SUBST. TRIBUTÁRIO	CNPJ 16.662.613/0001-24

DESTINATÁRIO / REMETENTE		C.N.P.J / C.P.F.	DATA DA EMISSÃO
NOME/RAZÃO SOCIAL ASSOCIACAO ASSISTENCIAL ADOLPHO BEZERRA DE MENEZESA		44.868.644/0003-33	18/05/2024
ENDEREÇO Rua Altino Arantes, 50 - Referencia: Favor evitar entrega fim		BAIRRO/DISTRITO Jardim Colina	CEP 19061220
MUNICÍPIO Presidente Prudente	FONE/FAX	UF SP	INSCRIÇÃO ESTADUAL
			HORA DE SAÍDA 11:00:40

FATURA/DUPLICATA					

CÁLCULO DO IMPOSTO					
BASE DE CÁLCULO DO ICMS	VALOR DO ICMS	BASE DE CÁLCULO DO ICMS SUBSTITUIÇÃO	VALOR DO ICMS SUBSTITUIÇÃO	VALOR TOTAL DOS PRODUTOS	
0,00	0,00	0,00	0,00	138,26	
VALOR DO FRETE	VALOR DO SEGURO	DESCONTO	OUTRAS DESPESAS ACESSÓRIAS	VALOR DO IPI	VALOR TOTAL DA NOTA
0,00	0,00	0,00	0,00	0,00	138,26

TRANSPORTADOR/VOLUME					
RAZÃO SOCIAL EBAZAR.COM.BR LTDA		FRETE POR CONTA 2 - Terceiros	CODIGO ANTT	PLACA DO VEICULO	UF SP
ENDEREÇO AVENIDA DAS NACOES UNIDAS 3000 3003		MUNICÍPIO OSASCO	INSCRIÇÃO ESTADUAL 120519234116		
QUANTIDADE 1	ESPECIE	MARCA	NUMERAÇÃO	PESO BRUTO 0,520	PESO LIQUIDO 0,520

INFORMAÇÕES DO LOCAL DE ENTREGA / RETIRADA			C.N.P.J / C.P.F.	INSCRIÇÃO ESTADUAL
NOME/RAZÃO SOCIAL				
ENDEREÇO		BAIRRO/DISTRITO		CEP
MUNICÍPIO		UF	FONE/FAX	

DADOS DO PRODUTO / SERVIÇOS												
CODIGO PRODUTO	DESCRIÇÃO DOS PRODUTOS / SERVIÇOS	NCM/SH	CSOSN	CFOP	UNID.	QTD.	VLR UNIT.	VALOR TOTAL	B. CALC. ICMS	VALOR ICMS	VALOR IPI	ALÍQUOTAS ICMS IPI
APOIOBB	Apoio Bebe Confortavel Aprender Sentar	95030080	0102	5105	UN	2	69,13	138,26	0,00	0,00	0,00	0,00 0,00

PAGO COM RECURSO DO MUNICÍPIO DE PRESIDENTE PRUDENTE
SECRETARIA MUNICIPAL DE EDUCAÇÃO
CONTRATO DE GESTÃO Nº 346/2021
TERMO ADITIVO Nº 05/2024
FONTE DE RECURSOS: MUNICIPAL

E.M. MARIA REGINA DAL POGGETTO RIBEIRO

CÁLCULO DO ISSQN			
INSCRIÇÃO MUNICIPAL	VALOR TOTAL DOS SERVIÇOS	BASE DE CÁLCULO DO ISSQN	VALOR DO ISSQN

DADOS ADICIONAIS Enviado diretamente do depósito temporario - operador logistico: EBAZAR.COM.BR LTDA, Cnpj: 03007331012158, Inscricao Estadual: 312210513110 saindo do endereço: Rod. Pres. Tancredo de Almeida Neves, Numero: 45, Complemento: , Bairro: Parque Santa Delfa, Cidade: Franco da Rocha, Cep: 07809105, Estado: SP, Pais: BR, Nota fiscal de retorno simbolico n 9664, emitida em 18/05/2024, serie 2, nos termos da Portaria CAT 31/2019 Valor aproximado dos tributos (IBPT) R\$56,05. Emitido por ME/EPP optante do Simples Nacional. Sem direito a credito fiscal de ICMS/ISS/IPI.	RESERVADO AO FISCO
--	---------------------------

RECEBEMOS DE ELIZABETH BERNARDES 14219693866 OS PRODUTOS CONSTANTES DA NOTA FISCAL INDICADA AO LADO		NF-e Nº 000.009.668 SÉRIE 002
DATA DE RECEBIMENTO	IDENTIFICAÇÃO E ASSINATURA DO RECEBEDOR	

ELIZABETH BERNARDES 14219693866 RUA MARANHÃO, 25, Nao consta - Vila Ercilia, Itaquaquecetuba, SP - CEP: 08572820 Fone: 0011913358148	DANFE Documento Auxiliar da Nota Fiscal Eletrônica 0: Entrada 1: Saída 1 Nº 000.009.668 SÉRIE:002 Folha 1 d 1	 CHAVE DE ACESSO 3524 0516 6626 1300 0124 5500 2000 0096 6814 1332 8458 Consulta de autenticidade no portal nacional da NF-e www.nfe.fazenda.gov.br/portal ou no site da Sefaz Autorizadora
	NATUREZA DA OPERAÇÃO Venda de mercadorias	
INSCRIÇÃO ESTADUAL 546271864110	INSC. ESTADUAL DO SUBST. TRIBUTÁRIO	CNPJ 16.662.613/0001-24

DESTINATÁRIO / REMETENTE		
NOME/RAZÃO SOCIAL ASSOCIACAO ASSISTENCIAL ADOLPHO BEZERRA DE MENEZESA	C.N.P.J / C.P.F. 44.868.644/0003-33	DATA DA EMISSÃO 18/05/2024
ENDEREÇO Rua Altino Arantes, 50 - Referencia: Favor evitar entrega fim	BAIRRO/DISTRITO Jardim Colina	CEP 19061220
MUNICÍPIO Presidente Prudente	UF SP	INSCRIÇÃO ESTADUAL 11:00:43

FATURA/DUPLICATA			

CÁLCULO DO IMPOSTO					
BASE DE CÁLCULO DO ICMS 0,00	VALOR DO ICMS 0,00	BASE DE CÁLCULO DO ICMS SUBSTITUIÇÃO 0,00	VALOR DO ICMS SUBSTITUIÇÃO 0,00	VALOR TOTAL DOS PRODUTOS 138,26	
VALOR DO FRETE 0,00	VALOR DO SEGURO 0,00	DESCONTO 0,00	OUTRAS DESPESAS ACESSÓRIAS 0,00	VALOR DO IPI 0,00	VALOR TOTAL DA NOTA 138,26

TRANSPORTADOR/VOLUME	
RAZÃO SOCIAL EBAZAR.COM.BR LTDA	FRETE POR CONTA 2 - Terceiros
ENDEREÇO AVENIDA DAS NACOES UNIDAS 3000 3003	MUNICÍPIO OSASCO
QUANTIDADE 1	PESO BRUTO 0,520
ESPECIE	MARCA
NUMERAÇÃO	PESO LIQUIDO 0,520

INFORMAÇÕES DO LOCAL DE ENTREGA / RETIRADA	
NOME/RAZÃO SOCIAL	C.N.P.J / C.P.F.
ENDEREÇO	BAIRRO/DISTRITO
MUNICÍPIO	UF
	FONE/FAX
	INSCRIÇÃO ESTADUAL
	CEP

DADOS DO PRODUTO / SERVIÇOS												
CODIGO PRODUTO	DESCRIÇÃO DOS PRODUTOS / SERVIÇOS	NCM/SH	CSOSN	CFOP	UNID.	QTD.	VLR UNIT.	VALOR TOTAL	B. CALC. ICMS	VALOR ICMS	VALOR IPI	ALÍQUOTAS ICMS IPI
AP0IOBB	Apoio Bebe Confortavel Aprender Sentar	95030080	0102	5105	UN	2	69,13	138,26	0,00	0,00	0,00	0,00 0,00

PAGO COM RECURSO DO MUNICÍPIO DE
PRESIDENTE PRUDENTE
SECRETARIA MUNICIPAL DE EDUCAÇÃO
CONTRATO DE GESTÃO Nº 346/2021
TERMO ADITIVO Nº 05/2024
FONTE DE RECURSOS: MUNICIPAL

E.M. MARIA REGINA DAL POGGETTO RIBEIRO

CÁLCULO DO ISSQN			
INSCRIÇÃO MUNICIPAL	VALOR TOTAL DOS SERVIÇOS	BASE DE CÁLCULO DO ISSQN	VALOR DO ISSQN

DADOS ADICIONAIS	
Enviado diretamente do deposito temporario - operador logistico: EBAZAR.COM.BR LTDA, Cnpj: 03007331012158, Inscricao Estadual: 312210513110 saindo do endereco: Rod. Pres. Tancredo de Almeida Neves, Numero: 45, Complemento: , Bairro: Parque Santa Delfa, Cidade: Franco da Rocha, Cep: 07809105, Estado: SP, Pais: BR. Nota fiscal de retorno simbolico n 9665, emitida em 18/05/2024, serie 2, nos termos da Portaria CAT 31/2019 Valor aproximado dos tributos (IBPT) R\$56,05. Emitido por ME/EPP optante do Simples Nacional. Sem direito a credito fiscal de ICMS/ISS/IPI.	RESERVADO AO FISCO

RECEBEMOS DE ELIZABETH BERNARDES 14219693866 OS PRODUTOS CONSTANTES DA NOTA FISCAL INDICADA AO LADO		NF-e
DATA DE RECEBIMENTO	IDENTIFICAÇÃO E ASSINATURA DO RECEBEDOR	Nº 000.009.669 SÉRIE 002

ELIZABETH BERNARDES 14219693866 RUA MARANHÃO, 25, Não consta - Vila Ercília, Itaquaquecetuba, SP - CEP: 08572820 Fone: 0011913358148	DANFE Documento Auxiliar da Nota Fiscal Eletrônica 0: Entrada 1: Saída 1 Nº 000.009.669 SÉRIE:002 Folha 1 d 1	 CHAVE DE ACESSO 3524 0516 6626 1300 0124 5500 2000 0096 6912 4084 6794 Consulta de autenticidade no portal nacional da NF-e www.nfe.fazenda.gov.br/portal ou no site da Sefaz Autorizadora
NATUREZA DA OPERAÇÃO Venda de mercadorias		PROTOCOLO DE AUTORIZAÇÃO DE USO 135241044259 18/05/2024 11:00:47
INSCRIÇÃO ESTADUAL 546271864110	INSC. ESTADUAL DO SUBST. TRIBUTÁRIO	CNPJ 16.662.613/0001-24

DESTINATÁRIO / REMETENTE		C.N.P.J / C.P.F.	DATA DA EMISSÃO
ASSOCIACAO ASSISTENCIAL ADOLPHO BEZERRA DE MENEZESA		44.868.644/0003-33	18/05/2024
ENDEREÇO Rua Altino Arantes, 50 - Referencia: Favor evitar entrega fim		BAIRRO/DISTRITO Jardim Colina	CEP 19061220
MUNICÍPIO Presidente Prudente		UF SP	INSCRIÇÃO ESTADUAL
FONE/FAX		HORA DE SAÍDA 11:00:45	

FATURA/DUPLICATA					

CÁLCULO DO IMPOSTO					
BASE DE CÁLCULO DO ICMS	VALOR DO ICMS	BASE DE CÁLCULO DO ICMS SUBSTITUIÇÃO	VALOR DO ICMS SUBSTITUIÇÃO	VALOR TOTAL DOS PRODUTOS	
0,00	0,00	0,00	0,00	138,26	
VALOR DO FRETE	VALOR DO SEGURO	DESCONTO	OUTRAS DESPESAS ACESSÓRIAS	VALOR DO IPI	VALOR TOTAL DA NOTA
0,00	0,00	0,00	0,00	0,00	138,26

TRANSPORTADOR/VOLUME						
RAZÃO SOCIAL EBAZAR.COM.BR LTDA		FRETE POR CONTA 2 - Terceiros	CODIGO ANTT	PLACA DO VEICULO	UF	CNPJ/CPF 03.007.331/0122-39
ENDEREÇO AVENIDA DAS NACOES UNIDAS 3000 3003		MUNICÍPIO OSASCO	UF SP	INSCRIÇÃO ESTADUAL 120519234116		
QUANTIDADE 1	ESPÉCIE	MARCA	NUMERAÇÃO	PESO BRUTO 0,520	PESO LÍQUIDO 0,520	

INFORMAÇÕES DO LOCAL DE ENTREGA / RETIRADA			C.N.P.J / C.P.F.	INSCRIÇÃO ESTADUAL
NOME/RAZÃO SOCIAL		BAIRRO/DISTRITO		CEP
ENDEREÇO			UF	FONE/FAX
MUNICÍPIO				

DADOS DO PRODUTO / SERVIÇOS													
CODIGO PRODUTO	DESCRIÇÃO DOS PRODUTOS / SERVIÇOS	NCM/SH	CSOSN	CFOP	UNID.	QTD.	VLR UNIT.	VALOR TOTAL	B. CALC. ICMS	VALOR ICMS	VALOR IPI	ALÍQUOTAS ICMS IPI	
APOIOBB	Apoio Bebe Confortavel Aprender Sentar	95030080	0102	5105	UN	2	69,13	138,26	0,00	0,00	0,00	0,00	0,00

**PAGO COM RECURSO DO MUNICÍPIO DE
PRESIDENTE PRUDENTE
SECRETARIA MUNICIPAL DE EDUCAÇÃO
CONTRATO DE GESTÃO Nº 346/2021
TERMO ADITIVO Nº 05/2024
FONTE DE RECURSOS: MUNICIPAL**

E.M. MARIA REGINA DAL POGGETTO RIBEIRO

CÁLCULO DO ISSQN		RESERVADO AO FISCO	
INSCRIÇÃO MUNICIPAL	VALOR TOTAL DOS SERVIÇOS	BASE DE CÁLCULO DO ISSQN	VALOR DO ISSQN

DADOS ADICIONAIS		RESERVADO AO FISCO	
Enviado diretamente do deposito temporario - operador logistico: EBAZAR.COM.BR LTDA, Cnpj: 03007331012158, Inscricao Estadual: 312210513110 saindo do endereço: Rod. Pres. Tancredo de Almeida Neves, Numero: 45, Complemento: , Bairro: Parque Santa Delfa, Cidade: Franco da Rocha, Cep: 07809105, Estado: SP, Pais: BR. Nota fiscal de retorno simbolico n 9666, emitida em 18/05/2024, serie 2, nos termos da Portaria CAT 31/2019 Valor aproximado dos tributos (IBPT) R\$56,05. Emitido por ME/EPP optante do Simples Nacional. Sem direito a credito fiscal de ICMS/ISS/IPI.			

RECEBEMOS DE ELIZABETH BERNARDES 14219693866 OS PRODUTOS CONSTANTES DA NOTA FISCAL INDICADA AO LADO		NF-e Nº 000.009.671 SÉRIE 002
DATA DE RECEBIMENTO	IDENTIFICAÇÃO E ASSINATURA DO RECEBEDOR	

ELIZABETH BERNARDES 14219693866 RUA MARANHÃO, 25, Nao consta - Vila Ercilia, Itaquaquecetuba, SP - CEP: 08572820 Fone: 0011913358148	DANFE Documento Auxiliar da Nota Fiscal Eletrônica 0: Entrada 1: Saída 1	 Nº 000.009.671 SÉRIE:002 Folha 1 d 1	CHAVE DE ACESSO 3524 0516 6626 1300 0124 5500 2000 0096 7118 9808 1951
	Consulta de autenticidade no portal nacional da NF-e www.nfe.fazenda.gov.br/portal ou no site da Sefaz Autorizadora		
NATUREZA DA OPERAÇÃO Venda de mercadorias		PROTOCOLO DE AUTORIZAÇÃO DE USO 135241044266 18/05/2024 11:02:07	
INSCRIÇÃO ESTADUAL 546271864110	INSC. ESTADUAL DO SUBST. TRIBUTÁRIO	CNPJ 16.662.613/0001-24	

DESTINATÁRIO / REMETENTE			
NOME/RAZÃO SOCIAL ASSOCIAÇÃO ASSISTENCIAL ADOLPHO BEZERRA DE MENEZESA		C.N.P.J / C.P.F. 44.868.644/0003-33	DATA DA EMISSÃO 18/05/2024
ENDEREÇO Rua Altino Arantes, 50 - Referencia: Favor evitar entrega fim		BAIRRO/DISTRITO Jardim Colina	CEP 19061220
MUNICÍPIO Presidente Prudente	FONE/FAX	UF SP	INSCRIÇÃO ESTADUAL 11:02:04

FATURA/DUPLICATA			

CÁLCULO DO IMPOSTO				
BASE DE CÁLCULO DO ICMS 0,00	VALOR DO ICMS 0,00	BASE DE CÁLCULO DO ICMS SUBSTITUIÇÃO 0,00	VALOR DO ICMS SUBSTITUIÇÃO 0,00	VALOR TOTAL DOS PRODUTOS 138,26
VALOR DO FRETE 0,00	VALOR DO SEGURO 0,00	DESCONTO 0,00	OUTRAS DESPESAS ACESSÓRIAS 0,00	VALOR DO IPI 0,00
				VALOR TOTAL DA NOTA 138,26

TRANSPORTADOR/VOLUME						
RAZÃO SOCIAL EBAZAR.COM.BR LTDA		FRETE POR CONTA 2 - Terceiros	CODIGO ANTT	PLACA DO VEÍCULO	UF SP	CNPJ/CPF 03.007.331/0122-39
ENDEREÇO AVENIDA DAS NACOES UNIDAS 3000 3003			MUNICÍPIO OSASCO		UF SP	INSCRIÇÃO ESTADUAL 120519234116
QUANTIDADE 1	ESPECIE	MARCA	NUMERAÇÃO	PESO BRUTO 0,520	PESO LÍQUIDO 0,520	

INFORMAÇÕES DO LOCAL DE ENTREGA / RETIRADA			
NOME/RAZÃO SOCIAL		C.N.P.J / C.P.F.	INSCRIÇÃO ESTADUAL
ENDEREÇO		BAIRRO/DISTRITO	CEP
MUNICÍPIO		UF	FONE/FAX

DADOS DO PRODUTO / SERVIÇOS												
CODIGO PRODUTO	DESCRIÇÃO DOS PRODUTOS / SERVIÇOS	NCM/SH	CSOSN	CFOP	UNID.	QTD.	VLR UNIT.	VALOR TOTAL	B. CALC. ICMS	VALOR ICMS	VALOR IPI	ALÍQUOTAS ICMS IPI
APOIOBB	Apoio Bebe Confortavel Aprender Sentar	95030080	0102	5105	UN	2	69,13	138,26	0,00	0,00	0,00	0,00 0,00

PAGO COM RECURSO DO MUNICÍPIO DE
PRESIDENTE PRUDENTE
SECRETARIA MUNICIPAL DE EDUCAÇÃO
CONTRATO DE GESTÃO Nº 346/2021
TERMO ADITIVO Nº 05/2024
FONTE DE RECURSOS: MUNICIPAL

E.M. MARIA REGINA DAL POGGETTO RIBEIRO

CÁLCULO DO ISSQN			
INSCRIÇÃO MUNICIPAL	VALOR TOTAL DOS SERVIÇOS	BASE DE CÁLCULO DO ISSQN	VALOR DO ISSQN

DADOS ADICIONAIS		RESERVADO AO FISCO
Enviado diretamente do depósito temporario - operador logistico: EBAZAR.COM.BR LTDA, Cnpj: 03007331012158, Inscricao Estadual: 312210513110 saindo do endereço: Rod. Pres. Tancredo de Almeida Neves, Numero: 45, Complemento: , Bairro: Parque Santa Delfa, Cidade: Franco da Rocha, Cep: 07809105, Estado: SP, Pais: BR. Nota fiscal de retorno simbolico n 9670, emitida em 18/05/2024, serie 2, nos termos da Portaria CAT 31/2019 Valor aproximado dos tributos (IBPT) R\$56,05. Emitido por ME/EPP optante do Simples Nacional. Sem direito a credito fiscal de ICMS/ISS/IPI.		

PAGO COM RECURSO DO MUNICÍPIO DE
PRUDENTE
SECRETARIA MUNICIPAL DE EDUCAÇÃO
CONTRATO DE GESTÃO Nº 346/2021
TERMO ADITIVO Nº 05/2024
FONTE DE RECURSOS: MUNICIPAL

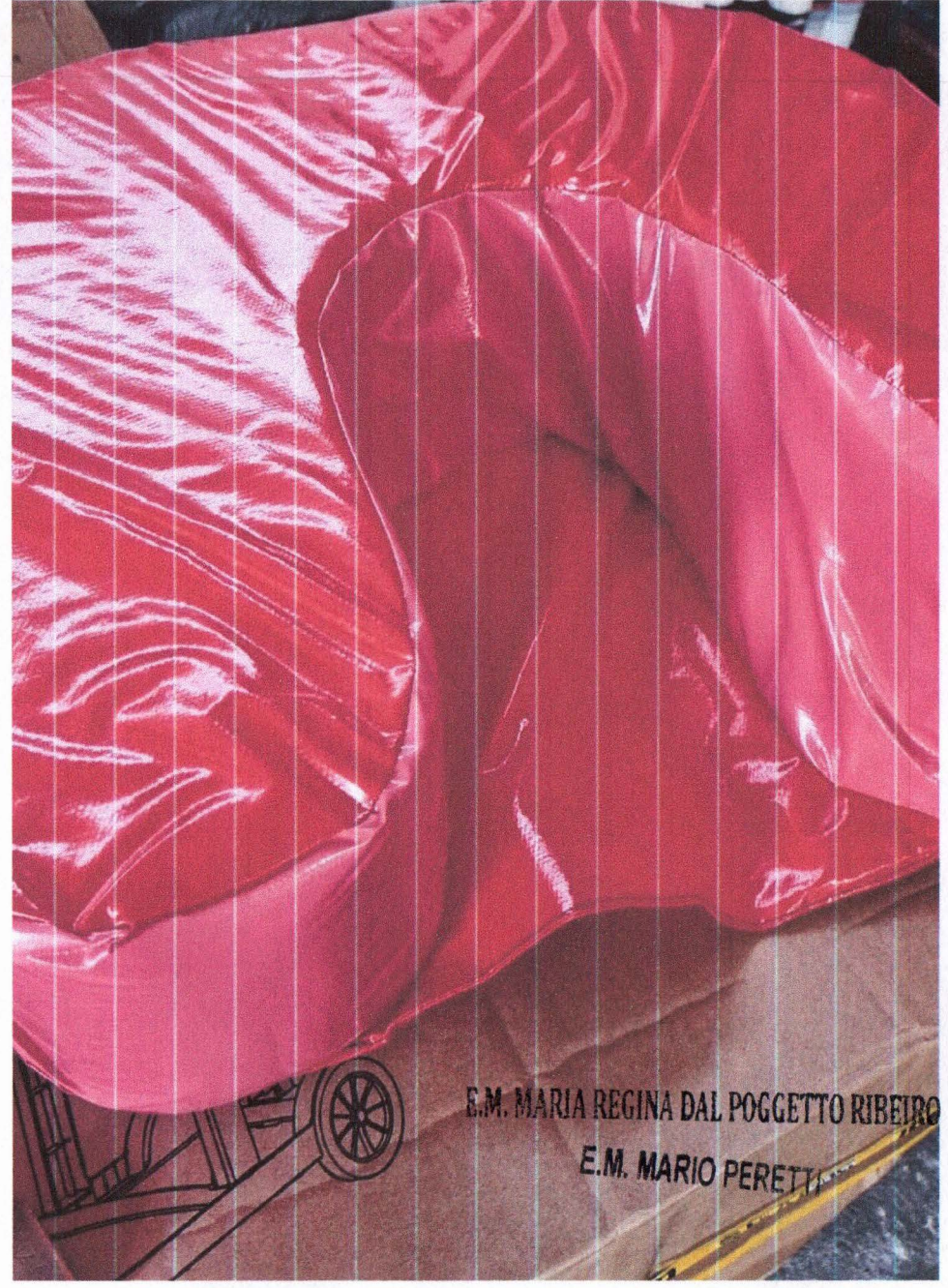

"AMOR E CARIDADE"



Associação Assistencial Adolpho
Bezerra de Menezes

Assoc. Assist. "Adolpho Bezerra de Menezes"

Titulo de Utilidade Pública Federal – Dec. 89.439 – 13/03/1984
Estadual – Dec. 6.196 – 22/05/1975 – Municipal – Lei 1.188 – 02/03/1967
Cert. Fins Filantrópicos nº 279.268/1968 – CNPJ 44.868.644/0003-33
Rua Altino Arantes, 50, Jd. Colina
Presidente Prudente – SP - Caixa Postal 3010
Cep – 19061-220 – Fone (18) 3902-4111

UTENSÍLIOS DE COZINHA



Banco do Brasil - Central de Pendências

06/05/2024 - BANCO DO BRASIL - 16:20:40
009700097 0017

COMPROVANTE DE PAGAMENTO DE TITULOS

CLIENTE: ASSOCIACAO ASSISTENCIAL A
AGENCIA: 0097-3 CONTA: 73.774-7

=====

BCO SAFRA S.A.

42297115040006489731701844250520997110000099900

BENEFICIARIO:

MERCADO PAGO INST PAG LTDA

NOME FANTASIA:

MERCADO PAGO INST PAG LTDA

CNPJ: 10.573.521/0001-91

BENEFICIARIO FINAL:

MERCADOPAGO.COM REPRESENTACOES

CNPJ: 10.573.521/0001-91

PAGADOR:

ASSOCIACAO ASSISTENCIAL ADOLPH

CNPJ: 44.868.644/0003-33

NR. DOCUMENTO 50.603

DATA DE VENCIMENTO 09/05/2024

DATA DO PAGAMENTO 06/05/2024

VALOR DO DOCUMENTO 999,00

VALOR COBRADO 999,00
=====

NR.AUTENTICACAO 0.5AF.466.0C0.A16.6CE
=====

Central de Atendimento BB

4004 0001 Capitais e regioes metropolitanas

0800 729 0001 Demais localidades.

Consultas, informacoes e servicos transacionais.

SAC BB

0800 729 0722

Informacoes, reclamacoes, cancelamento de produtos e servicos.

Ouvidoria

0800 729 5678

Reclamacoes nao solucionadas nos canais habituais agencia, SAC e demais canais de atendimento.

Atendimento a Deficientes Auditivos ou de Fala

0800 729 0088

Informacoes, reclamacoes, cancelamento de cartao, outros produtos e servicos de Ouvidoria.

PAGO COM RECURSO DO MUNICIPIO
DE PRESIDENTE PRUDENTE.
SECRETARIA MUNICIPAL DE EDUCACAO
CONTRATO DE GESTAO N° 345/2021
TERMO ADITIVO N° 001/2022
FONTE DE RECURSO: MUNICIPAL
UNIDADE EDUCACIONAL:

E.M. MARIO PERETTI

Dados para pagamento

Linha Digitável

42297.11504 00064.897317 01844.250520 9 97110000099900

Código do pedido

2000005725707853

Vencimento

09/05/2024

Valor

999,00

Descrição

Kit Com 100 Pratos Escolares De Alumínio 21 Cm - 350 MI

Opcões de pagamento

- 1 Copie a linha digitável e pague pelo seu banco ou carteira digital ou imprima este boleto e apresente-o em qualquer supermercado, lotérica ou loja autorizada.
- 2 Após feito, o pagamento será aprovado em 1 ou 2 horas úteis.

Se o boleto venceu e você precisa emitir um novo, por favor, entre em contato com o vendedor.



Safrá

422-7

[Handwritten signature]

Beneficiário MercadoPago.com Representações Ltda CNPJ 10.573.521/0001-91 Av. das Nações Unidas, nº 3.003 Bonfim - CEP: 06233-903				Espécie Real	Vencimento 09/05/2024
Nº documento 018442505	CNPJ 44.868.644/0003-33	Nosso Número 018442505	Código do pedido 2000005725707853	Valor documento 999,00	
Pagador Associacao Assistencial Adolpho Bezerra De Menezes					

Autenticação mecânica

Corte na linha pontilhada



Safrá

422-7

42297.11504 00064.897317 01844.250520 9 97110000099900

Local de pagamento Pagável em qualquer Banco do Sistema de Compensação				Vencimento 09/05/2024	
Beneficiário MercadoPago.com Representações Ltda CNPJ 10.573.521/0001-91 Av. das Nações Unidas, nº 3.003 Bonfim - CEP: 06233-903				Agência/Código do Beneficiário 12400/008554440	
Data do documento 06/05/2024	Nº documento 018442505	Espécie doc. DM	Aceite N	Data processamento 06/05/2024	Nosso número 018442505
Uso do banco 01	Carteira 01	Espécie Real	Quantidade	Valor documento 999,00	Valor documento 999,00
Instruções (Texto de responsabilidade do beneficiário) Não receber pagamento em cheque. Boleto com vencimento no final de semana, poderá ser pago no próximo dia útil. Se tiver algum problema com a compra, acesse https://www.mercadopago.com.br/ajuda				(-) Desconto / Abatimentos (+) Outras deduções	
Pagador Associacao Assistencial Adolpho Bezerra De Menezes CNPJ: 44.868.644/0003-33				<div data-bbox="826 1460 1264 1741" data-label="Text"> <p>PAGO COM RECURSO DO MUNICÍPIO DE PRESIDENTE PRUDENTE. SECRETARIA MUNICIPAL DE EDUCAÇÃO CONTRATO DE GESTÃO Nº 048/2024 TERMO ADITIVO Nº 001/2022 FONTE DE RECURSO: MUNICIPAL UNIDADE EDUCACIONAL:</p> </div>	
Beneficiário Final MercadoPago.com Representações Ltda CNPJ: 10.573.521/0001-91				Cód. baixa	

Ficha de Compensação



Corte na linha pontilhada

[Handwritten signature]

RECEBEMOS DE DOUGLAS ROSSETTI OS PRODUTOS CONSTANTES DA NOTA FISCAL INDICADA AO LADO		NF-e
DATA DE RECEBIMENTO	IDENTIFICAÇÃO E ASSINATURA DO RECEBEDOR	Nº 000.051.014 SÉRIE 002

 DOUGLAS ROSSETTI Rua Luis Pires de Faria, 89, Referencia: Fabrica - Jardim Triunfo, Pedreira, SP - CEP: 13920000 Fone: 1938935593	DANFE Documento Auxiliar da Nota Fiscal Eletrônica 0: Entrada 1: Saída 1	 CHAVE DE ACESSO 3524 0513 0213 8500 0115 5500 2000 0510 1417 9622 3418
	Nº 000.051.014 SÉRIE:002 Folha 1 d 1	Consulta de autenticidade no portal nacional da NF-e www.nfe.fazenda.gov.br/portal ou no site da Sefaz Autorizadora

NATUREZA DA OPERAÇÃO Venda de mercadorias	PROTÓCOLO DE AUTORIZAÇÃO DE USO 135240959702 08/05/2024 02:14:06
INSCRIÇÃO ESTADUAL 519029151116	INSC. ESTADUAL DO SUBST. TRIBUTÁRIO CNPJ 13.021.385/0001-15

DESTINATÁRIO / REMETENTE		C.N.P.J / C.P.F.	DATA DA EMISSÃO
NOME/RAZÃO SOCIAL ASSOCIACAO ASSISTENCIAL ADOLPHO BEZERRA DE MENEZES		44.868.644/0003-33	08/05/2024
ENDEREÇO Rodovia Assis Chateaubriand, 1 - Nao consta	BAIRRO/DISTRITO Vila Maria	CEP 19053680	DATA DA ENTRADA / SAÍDA 08/05/2024
MUNICÍPIO Presidente Prudente	FONE/FAX	UF SP	INSCRIÇÃO ESTADUAL HORA DE SAÍDA 02:14:04

FATURA/DUPLICATA			

CÁLCULO DO IMPOSTO					
BASE DE CÁLCULO DO ICMS	VALOR DO ICMS	BASE DE CÁLCULO DO ICMS SUBSTITUIÇÃO	VALOR DO ICMS SUBSTITUIÇÃO	VALOR TOTAL DOS PRODUTOS	
0,00	0,00	0,00	0,00	499,50	
VALOR DO FRETE	VALOR DO SEGURO	DESCONTO	OUTRAS DESPESAS ACESSÓRIAS	VALOR DO IPI	VALOR TOTAL DA NOTA
0,00	0,00	0,00	0,00	0,00	499,50

TRANSPORTADOR/VOLUME		FRETE POR CONTA	CODIGO ANTT	PLACA DO VEICULO	UF	CNPJ/CPF
RAZÃO SOCIAL EBAZAR.COM.BR LTDA		2 - Terceiros				03.007.331/0122-39
ENDEREÇO AVENIDA DAS NACOES UNIDAS 3000 3003		MUNICÍPIO OSASCO	UF SP	INSCRIÇÃO ESTADUAL 120519234116		
QUANTIDADE 1	ESPÉCIE	MARCA	NUMERAÇÃO	PESO BRUTO 8,210	PESO LÍQUIDO 8,210	

INFORMAÇÕES DO LOCAL DE ENTREGA / RETIRADA		C.N.P.J / C.P.F.	INSCRIÇÃO ESTADUAL
NOME/RAZÃO SOCIAL			
ENDEREÇO		BAIRRO/DISTRITO	CEP
MUNICÍPIO		UF	FONE/FAX

DADOS DO PRODUTO / SERVIÇOS													
CODIGO PRODUTO	DESCRIÇÃO DOS PRODUTOS / SERVIÇOS	NCM/SH	CSOSN	CFOP	UNID.	QTD.	VLR UNIT.	VALOR TOTAL	B. CALC. ICMS	VALOR ICMS	VALOR IPI	ALÍQUOTAS ICMS IPI	
MLB2808212584_0	KIT PRATO ESCOLAR 100 UNIDADES	76169900	0102	5105	UN	100	4,995	499,50	0,00	0,00	0,00	0,00	0,00

E.M. MARIO PERETTI

PAGO COM RECURSO DO MUNICÍPIO DE PRESIDENTE PRUDENTE. SECRETARIA MUNICIPAL DE EDUCAÇÃO CONTRATO DE GESTÃO Nº 346/2021 TERMO ADITIVO Nº 001/2022 FONTE DE RECURSO: MUNICIPAL UNIDADE EDUCACIONAL:

INSCRIÇÃO MUNICIPAL	VALOR TOTAL DOS SERVIÇOS	BASE DE CÁLCULO DO ISSQN	VALOR DO ISSQN

DADOS ADICIONAIS	RESERVADO AO FISCO
Enviado diretamente do deposito temporario - operador logistico: EBAZAR.COM.BR LTDA, Cnpj: 03007331012158, Inscricao Estadual: 312210513110 saindo do endereco: Rod. Pres. Tancredo de Almeida Neves, Numero: 45, Complemento: , Bairro: Parque Santa Delfa, Cidade: Franco da Rocha, Cep: 07809105, Estado: SP, Pais: BR. Nota fiscal de retorno simbolico n 51013, emitida em 08/05/2024, serie 2, nos termos da Portaria CAT 31/2019 Valor aproximado dos tributos (IBPT) R\$161,59. Emitido por ME/EPP optante do Simples Nacional. Sem direito a credito fiscal de ICMS/ISS/IPI.	

RECEBEMOS DE DOUGLAS ROSSETTI OS PRODUTOS CONSTANTES DA NOTA FISCAL INDICADA AO LADO		NF-e
DATA DE RECEBIMENTO	IDENTIFICACAO E ASSINATURA DO RECEBEDOR	Nº 000.051.012 SÉRIE 002

 DOUGLAS ROSSETTI Rua Luis Pires de Faria, 89, Referencia: Fabrica - Jardim Triunfo, Pedreira, SP - CEP: 13920000 Fone: 1938935593	DANFE Documento Auxiliar da Nota Fiscal Eletrônica 0: Entrada 1: Saída	 CHAVE DE ACESSO 3524 0513 0213 8500 0115 5500 2000 0510 1213 3223 7807
	Nº 000.051.012 SÉRIE:002 Folha 1 d 1	Consulta de autenticidade no portal nacional da NF-e www.nfe.fazenda.gov.br/portal ou no site da Sefaz Autorizadora
NATUREZA DA OPERAÇÃO Venda de mercadorias		PROTOCOLO DE AUTORIZAÇÃO DE USO 135240959691 08/05/2024 02:08:55
INSCRIÇÃO ESTADUAL 519029151116	INSC. ESTADUAL DO SUBST. TRIBUTÁRIO	CNPJ 13.021.385/0001-15

DESTINATÁRIO / REMETENTE			
NOME/RAZÃO SOCIAL ASSOCIAÇÃO ASSISTENCIAL ADOLPHO BEZERRA DE MENEZES		C.N.P.J / C.P.F. 44.868.644/0003-33	DATA DA EMISSÃO 08/05/2024
ENDEREÇO Rodovia Assis Chateaubriand, 1 - Nao consta	BAIRRO/DISTRITO Vila Maria	CEP 19053680	DATA DA ENTRADA / SAÍDA 08/05/2024
MUNICÍPIO Presidente Prudente	FONE/FAX	UF SP	HORA DE SAÍDA 02:08:53

FATURA/DUPLICATA			

CÁLCULO DO IMPOSTO					
BASE DE CÁLCULO DO ICMS 0,00	VALOR DO ICMS 0,00	BASE DE CÁLCULO DO ICMS SUBSTITUIÇÃO 0,00	VALOR DO ICMS SUBSTITUIÇÃO 0,00	VALOR TOTAL DOS PRODUTOS 499,50	
VALOR DO FRETE 0,00	VALOR DO SEGURO 0,00	DESCONTO 0,00	OUTRAS DESPESAS ACESSÓRIAS 0,00	VALOR DO IPI 0,00	VALOR TOTAL DA NOTA 499,50

TRANSPORTADOR/VOLUME	
RAZÃO SOCIAL EBAZAR.COM.BR LTDA	FRETE POR CONTA 2 - Terceiros
ENDEREÇO AVENIDA DAS NACOES UNIDAS 3000 3003	MUNICÍPIO OSASCO
QUANTIDADE 1	PESO BRUTO 8,210

INFORMAÇÕES DO LOCAL DE ENTREGA / RETIRADA		
NOME/RAZÃO SOCIAL	C.N.P.J / C.P.F.	INSCRIÇÃO ESTADUAL
ENDEREÇO	BAIRRO/DISTRITO	CEP
MUNICÍPIO	UF	FONE/FAX

DADOS DO PRODUTO / SERVIÇOS													
CÓDIGO PRODUTO	DESCRIÇÃO DOS PRODUTOS / SERVIÇOS	NCM/SH	CSOSN	CFOP	UNID.	QTD.	VLR UNIT.	VALOR TOTAL	B. CALC. ICMS	VALOR ICMS	VALOR IPI	ALÍQUOTAS ICMS IPI	
MLB2808212584_0	KIT PRATO ESCOLAR 100 UNIDADES	76169900	0102	5105	UN	100	4,995	499,50	0,00	0,00	0,00	0,00	0,00

PAGO COM RECURSO DO MUNICÍPIO
J. PRESIDENTE PRUDENTE.
SECRETARIA MUNICIPAL DE EDUCAÇÃO
CONTRATO DE GESTÃO Nº 346/2021
TERMO ADITIVO Nº 001/2022
FORTE DE RECURSO: MUNICIPAL
UNIDADE EDUCACIONAL:

E.M. MARIO PERETTI

CÁLCULO DO ISSQN			
INSCRIÇÃO MUNICIPAL	VALOR TOTAL DOS SERVIÇOS	BASE DE CÁLCULO DO ISSQN	VALOR DO ISSQN

DADOS ADICIONAIS	
Enviado diretamente do deposito temporario - operador logistico: EBAZAR.COM.BR LTDA, Cnpj: 03007331012158, Inscricao Estadual: 312210513110 saindo do endereço: Rod. Pres. Tancredo de Almeida Neves, Numero: 45, Complemento: , Bairro: Parque Santa Delfa, Cidade: Franco da Rocha, Cep: 07809105, Estado: SP, Pais: BR. Nota fiscal de retorno simbolico n 51011, emitida em 08/05/2024, serie 2, nos termos da Portaria CAT 31/2019 Valor aproximado dos tributos (IBPT) R\$161,59. Emitido por ME/EP optante do Simples Nacional. Sem direito a credito fiscal de ICMS/ISS/PI.	RESERVADO AO FISCO



PAGO COM RECURSO DO MUNICIPIO
DE PRESIDENTE PRUDENTE.
SECRETARIA MUNICIPAL DE EDUCAÇÃO
CONTRATO DE GESTÃO N° 346/2021
TERMO ADITIVO N° 001/2022
FONTE DE RECURSO: MUNICIPAL
UNIDADE EDUCACIONAL:

E.M. MARIO PERETTI

SISBB - SISTEMA DE INFORMACOES BANCO DO BRASIL
09/05/2024 - AUTOATENDIMENTO - 08.27.26
0097300097 SEGUNDA VIA 0001

COMPROVANTE DE TRANSFERENCIA
COMPROVANTE DE

TED - TRANSFERENCIA ELETRONICA DISPONIVEL

CLIENTE: ASSOCIACAO ASSISTENCIAL A

AGENCIA: 0097-3 CONTA: 73.774-7

=====

FINALIDADE: 01 CREDITO EM CONTA
REMETENTE : ASSOCIACAO ASSISTENCIAL A
BANCO: 756 - BANCO SICOOB S.A.
AGENCIA: 4446-6 - SICOOB PAULISTA
CONTA: 5.973-0

FAVORECIDO: TERESA TANAKA LTDA
CPF/CNPJ: 05.260.418/0003-13
VALOR: R\$ 1.367,23
DEBITO EM: 08/05/2024

=====

DOCUMENTO: 050804
AUTENTICACAO SISBB: E.621.E1A.A05.8FC.01B

PAGO COM RECURSO DO MUNICIPIO
DE PRESIDENTE PRUDENTE.
SECRETARIA MUNICIPAL DE EDUCACAO
CONTRATO DE GESTAO N° 345/2021
TERMO ADITIVO N° 001/2022
FONTE DE RECURSO: MUNICIPAL
UNIDADE EDUCACIONAL:

E.M. MARIO PERETTI

E.M. SYLVIA MARLENE PEREIRA FAUSTINO

E.M. CARLA SIMONE DA SILVA ALVES

E.M. VÂNIA MARIA VALENTIM AQUOTI

E.M. VEREADOR JULIO BRAGA FILHO

E.M. ELIANE TADIOTTO ARAUJO

E.M. BENEDITA DE PÁDUA MARTINS

E.M. ERIKA PORTELA RODRIGUES

E.M. MARIA REGINA DAL POGGETTO RIBEIRO

RECEBEMOS DE TERESA TANAKA OS PRODUTOS/SERVIÇOS CONSTANTES DA NOTA FISCAL INDICADA AO LADO

VENDA 1.367,23

NF-e 000.001.119

DATA DE RECEBIMENTO IDENTIFICAÇÃO E ASSINATURA DO RECEBEDOR

Página 1 / 1

Série: 1

BRINK & LAF

TERESA TANAKA

RUA JOAQUIM CONSTANTINO, 0
PRESIDENTE PRUDENTE/SP
VILA PRUDENTE

Fone/Fax (18)3263-1093
19.053-300

DANFE
Documento Auxiliar da
Nota Fiscal Eletrônica

0 - Entrada
1 - Saída **1** Série: 1

Nº 000.001.119

CONTROLE DO FISCO



CHAVE DE ACESSO
3524 0505 2604 1800 0313 5500 1000 0011 1910 0001 1626

Protocolo 135240955990711

Consulta de autenticidade no portal nacional da NF-e
www.nfe.fazenda.gov.br/portal ou no site da SEFAZ Autorizadora

NATUREZA DE OPERAÇÃO
VENDA

INSCRIÇÃO ESTADUAL 562511810110

INSCRIÇÃO ESTADUAL DO SUBST. TRIBUTÁRIO

CNPJ 05.260.418/0003-13

Página 1 / 1

DESTINATÁRIO/REMETENTE

NOME/RAZÃO SOCIAL ASSOCIACAO ASSISTENCIAL ADOLPHO BEZERRA DE MENEZES

ENDEREÇO RUA ALTINO ARANTES, 50

MUNICÍPIO PRESIDENTE PRUDENTE

BAIRRO/DISTRITO JARDIM COLINA

UF SP

INSCRIÇÃO ESTADUAL ISENTO

CNPJ/CPF 44.868.644/0003-33

DATA DA EMISSÃO 07/05/2024

DATA DA SAÍDA/ENTRADA 07/05/2024

CEP 19.061-220

HORA DE SAÍDA 15:21:35

FATURA

BANCO SICOOB PAULISTA AG:4446 C/C:59730 TERESA TANAKA CNPJ PIX:05260418000151

CÁLCULO DO IMPOSTO

BASE DE CÁLCULO DE ICMS	603,02	VALOR DO ICMS	108,54	BASE DE CÁLCULO DE ICMS SUBSTITUIÇÃO	0,00	VALOR DO ICMS SUBSTITUIÇÃO	0,00	VALOR TOTAL DOS PRODUTOS	1.439,22
VALOR DO FRETE	0,00	VALOR DO SEGURO		VALOR DO DESCONTO	71,99	OUTRAS DESPESAS ACESSÓRIAS	0,00	VALOR DO IPI	0,00
								VALOR TOTAL DA NOTA	1.367,23

TRANSPORTADOR/VOLUMES TRANSPORTADOS

RAZÃO SOCIAL PROPRIO

FRETE POR CONTA 0 - EMITENTE 1 - DESTINATÁRIO

CODIGO ANNT 0

PLACA DO VEICULO

UF SP

CNPJ/CPF 05.260.418/0003-13

ENDEREÇO RUA JOAQUIM CONSTANTINO 2161

MUNICÍPIO PRESIDENTE PRUDENTE

UF SP

INSCRIÇÃO ESTADUAL 562511810110

QUANTIDADE 78

ESPÉCIE VOLUME

MARCA

NUMERAÇÃO

PESO BRUTO 0,000

PESO LÍQUIDO 0,000

DADOS DOS PRODUTOS/SERVIÇOS

COD. PROD.	DESCRIÇÃO DO PRODUTO/SERVIÇO	NCM/SH	CEST	CSOSN	CFOP	UN	QTDE	VALOR UNIT.	TOTAL UNIT.	DESC.	BC ICMS	VL ICMS	BC ICMS ST	VL ICMS ST	VL IPI	ALIQ. ICMS	ALIQ. IPI
67961	BACIA GIGANTE	39249000		000	5102	UN	3,000	16,990	50,97	2,55	48,42	8,72				18,00	
125256	PROCESSADOR DE ALIMENTOS PT 1L - REF 03374	39241000		060	5403	UN	2,000	44,990	89,98	4,50							
117442	COLHER EM NYLON - TRF DP0760	39241000	1100900	060	5403	UN	6,000	11,990	71,94	3,60							
136712	PEGADOR DE MASSAS 29 CM ITALIA - REF DP0800	82159910		000	5102	UN	2,000	11,990	23,98	1,20	22,78	4,10				18,00	
136713	PEGADOR DE SALADA 29CM ITALIA - REF DP0801	82159910		000	5102	UN	2,000	11,990	23,98	1,20	22,78	4,10				18,00	
112080	PROCESSADOR DE ALIMENTOS SUPREMA	82100090		060	5403	UN	1,000	9,990	9,99	0,50							
54859	RALADOR E CORTADOR PARA LEGUMES KEITA - REF CD01	39241000	1500300	060	5403	UN	3,000	11,990	35,97	1,80							
120410	AVENTAL TAMANHO G 60CM X 1MT	39262000		060	5403	UN	18,000	14,990	269,82	13,49							
140268	FILTRO PERMANENTE PARA CAFE - REF 103	39249000		060	5403	UN	2,000	9,990	19,98	1,00							
136066	COADOR PARA CAFE COM CABO DE PLASTICO	63079010		060	5403	UN	8,000	5,990	35,94	1,80							
55545	GARRAFA 2,0 LTS - REF 401	39249000		000	5102	UN	4,000	9,990	39,96	2,00	37,96	6,83				18,00	
107952	JARRA MARACATU 1560 ML - REF 12902	70134900		060	5403	UN	2,000	22,990	45,98	2,30							
54896	ESPRESSO DE BATATA	76151000		000	5102	UN	2,000	6,990	13,98	0,70	13,28	2,39				18,00	
81590	FACA PARA COZINHA 8 MERCOSUL - REF DP0238	82119210		000	5102	UN	2,000	12,990	25,98	1,30	24,68	4,44				18,00	
134299	FACA DE CARNE IN CB BR FACILE - REF FCH3008	82119210		060	5403	UN	1,000	24,990	24,99	1,25							
134300	FACA DE COZINHA CB BR FACILE - REF FCH3018	82119210		060	5403	UN	5,000	21,990	109,95	5,50							
56533	ACENDEDOR DE FOGAO LUME - REF 200001	39241000		060	5403	UN	9,000	9,990	89,91	4,50							
71149	CAIXA 18 LITROS COM TAMPA - REF 530	39249000		000	5102	UN	8,000	56,990	455,92	22,80	433,12	77,96				18,00	

DADOS ADICIONAIS

DESCONTO ESPECIAL 71,99

CONTRATO DE GESTAO 346/2021 TRIB APROX R\$: 138,63 FEDERAL E 151,76 ESTADUAL FONTE IBPT HOSPITAL ADOLPHO BEZERRA

RESERVADO AO FISCO

E.M. MARIA REGINA DAL POGGETTO RIBEIRO

E.M. VANIA MARIA VALENTIM AQUOTI

E.M. CARLA SIMONE DA SILVA ALVES

E.M. SYLVIA MARLENE PEREIRA FAUSTINO

E.M. MARIO PERETTI

E.M. VEREADOR JULIO BRAGA FILHO

E.M. ELIANE TADIOTTO ARAUJO

E.M. BENEDITA DE PADUA MARTINS

E.M. ERIKA PORTELA RODRIGUES

PAGO COM RECURSO DO MUNICIPIO DE PRESIDENTE PRUDENTE.

SECRETARIA MUNICIPAL DE EDUCAÇÃO

CONTRATO DE GESTÃO Nº 346/2021

TERMO ADITIVO Nº 001/2022

FONTE DE RECURSO: MUNICIPAL

UNIDADE EDUCACIONAL:

ADIOTTO JJO

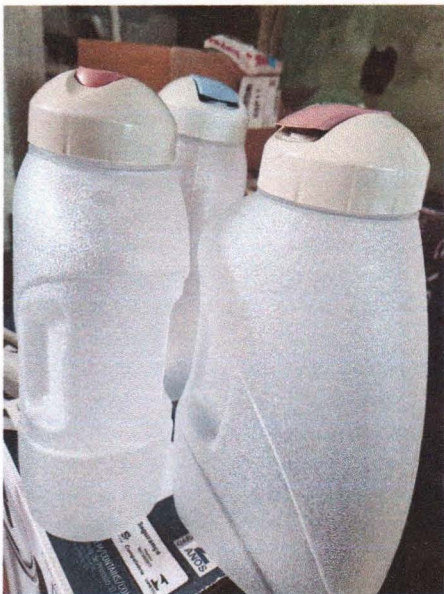
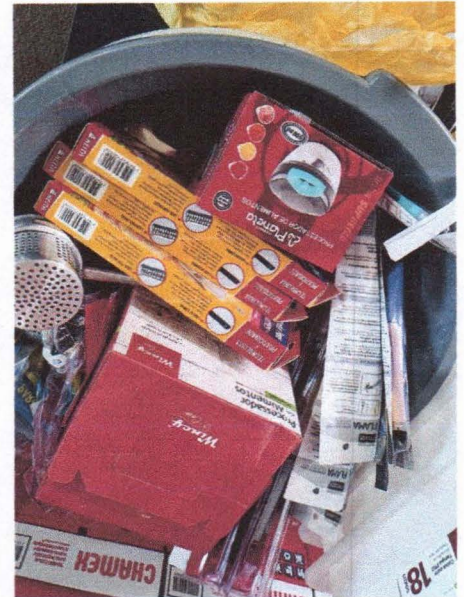

E.M. MARIA REGINA DAL POGGETTO RIBEIRO

E.M. VÂNIA MARIA VALENTIM AQUOTI
E.M. CARLA SIMONE DA SILVA ALVES

E.M. SYLVIA MARLENE PEREIRA FAUSTINO

E.M. MARIO PERETTI

E.M. VEREADOR JULIO BRAGA FILHO

E.M. ELIANE TADIOTTO ARAUJO

E.M. BENEDITA DE PÁDUA MARTINS

E.M. ERIKA PORTELA RODRIGUES

PAGO COM RECURSO DO MUNICIPIO
DE PRESIDENTE PRUDENTE.
SECRETARIA MUNICIPAL DE EDUCAÇÃO
CONTRATO DE GESTÃO Nº 345/2021
TERMO ADITIVO Nº 001/2022
FONTE DE RECURSO: MUNICIPAL
UNIDADE EDUCACIONAL:



Emissão de comprovantes - 3o nível

13/05/2024 - BANCO DO BRASIL - 11:50:28
009700097 0001

COMPROVANTE DE PAGAMENTO DE TITULOS

CLIENTE: ASSOCIACAO ASSISTENCIAL A
AGENCIA: 0097-3 CONTA: 73.774-7

BCO SAFRA S.A.

42297115040006489731701849584121797120000065196

BENEFICIARIO:

MERCADO PAGO INST PAG LTDA

NOME FANTASIA:

MERCADO PAGO INST PAG LTDA

CNPJ: 10.573.521/0001-91

BENEFICIARIO FINAL:

MERCADOPAGO.COM REPRESENTACOES

CNPJ: 10.573.521/0001-91

PAGADOR:

ASSOCIACAO ASSISTENCIAL ADOLPH

CNPJ: 44.868.644/0003-33

NR. DOCUMENTO 50.774

DATA DE VENCIMENTO 10/05/2024

DATA DO PAGAMENTO 07/05/2024

VALOR DO DOCUMENTO 651,96

VALOR COBRADO 651,96

NR.AUTENTICACAO 2.59F.79D.CF4.C4C.360

Central de Atendimento BB
4004 0001 Capitais e regioes metropolitanas
0800 729 0001 Demais localidades.
Consultas, informacoes e servicos transacionais.

SAC BB
0800 729 0722
Informacoes, reclamacoes, cancelamento de
produtos e servicos.

Ouvidoria
0800 729 5678
Reclamacoes nao solucionadas nos canais
habituais agencia, SAC e demais canais de
atendimento.

Atendimento a Deficientes Auditivos ou de Fala
0800 729 0088
Informacoes, reclamacoes, cancelamento de cartao,
outros produtos e servicos de Ouvidoria.

PAGO COM RECURSO DO MUNICIPIO
DE PRESIDENTE PRUDENTE.
SECRETARIA MUNICIPAL DE EDUCACAO
CONTRATO DE GESTAO N° 346/2021
TERMO ADITIVO N° 001/2022
FONTE DE RECURSO: MUNICIPAL
UNIDADE EDUCACIONAL:

RECURSOS PRÓPRIOS
R\$ 488,97

Verba R\$ 162,99

E.M. SYLVIA MARLENE PEREIRA FAUSTINO

Transação efetuada com sucesso por: J5348257 ELIEZER JOSE MARTINS.



Emissão de comprovantes - 3o nível

G3351311450556661
13/05/2024 11:52:19

08/05/2024 - BANCO DO BRASIL - 11:23:05
009700097 SEGUNDA VIA 0004
COMPROVANTE DE TRANSFERENCIA
DE CONTA CORRENTE P/ CONTA CORRENTE

CLIENTE: ASSOCIACAO A A B MENEZES
AGENCIA: 0097-3 CONTA: 757-9
=====

DATA DA TRANSFERENCIA 08/05/2024
NR. DOCUMENTO 550.097.000.073.774
VALOR TOTAL 488,97

***** TRANSFERIDO PARA:
CLIENTE: ASSOCIACAO ASSISTENCIAL A
AGENCIA: 0097-3 CONTA: 73.774-7
NR. DOCUMENTO 550.097.000.000.757
=====

NR.AUTENTICACAO A.CAD.D9D.7A9.3A1.2C6

PAGO COM RECURSO DO MUNICIPIO
DE PRESIDENTE PRUDENTE.
SECRETARIA MUNICIPAL DE EDUCACAO
CONTRATO DE GESTAO N° 346/2021
TERMO ADITIVO N° 001/2022
FONTE DE RECURSO: MUNICIPAL
UNIDADE EDUCACIONAL:

Transação efetuada com sucesso por: J5348257 ELIEZER JOSE MARTINS.

RECURSOS PRÓPRIOS
R\$ 488,97

Verba RB 162,99



Dados para pagamento

Linha Digitável

42297.11504 00064.897317 01849.584121 7 97120000065196

Código do pedido

2000005728741789

Vencimento

10/05/2024

Valor

651,96

Descrição

Panela De Pressão Alumínio Nacional 10l Fechamento Interno Cor Alumínio Polido

Opções de pagamento

- 1 Copie a linha digitável e pague pelo seu banco ou carteira digital ou imprima este boleto e apresente-o em qualquer supermercado, lotérica ou loja autorizada.
- 2 Após feito, o pagamento será aprovado em 1 ou 2 horas úteis.

Se o boleto venceu e você precisa emitir um novo, por favor, entre em contato com o vendedor.



Safrá

422-7

[Handwritten signature]

Beneficiário
MercadoPago.com Representações Ltda CNPJ 10.573.521/0001-91 Av. das Nações Unidas, nº 3.003 Bonfim - CEP: 06233-903

Espécie

Real

Vencimento

10/05/2024

Nº documento
018495841

CNPJ

44.868.644/0003-33

Nosso Número

018495841

Código do pedido

2000005728741789

Valor documento

651,96

Pagador

Associação Assistencial Adolpho Bezerra De Menezes

Autenticação mecânica

Corte na linha pontilhada



Safrá

422-7

42297.11504 00064.897317 01849.584121 7 97120000065196

Local de pagamento
Pagável em qualquer Banco do Sistema de Compensação

Vencimento

10/05/2024

Beneficiário
MercadoPago.com Representações Ltda CNPJ 10.573.521/0001-91 Av. das Nações Unidas, nº 3.003 Bonfim - CEP: 06233-903

Agência/Código do Beneficiário

12400/008554440

Data do documento
07/05/2024

Nº documento
018495841

Espécie doc.
DM

Aceite
N

Data processamento
07/05/2024

Nosso número

018495841

Uso do banco

Carteira
01

Espécie
Real

Quantidade

Valor documento
651,96

Valor documento

651,96

Instruções (Texto de responsabilidade do beneficiário)

Não receber pagamento em cheque.
Boleto com vencimento no final de semana, poderá ser pago no próximo dia útil.
Se tiver algum problema com a compra, acesse <https://www.mercado.com.br/ajuda>

(-) Desconto / Abatimentos

(-) Outras deduções

(+) Mora / Multa

(+) Outros acréscimos

(=) Valor cobrado

Pagador

Associação Assistencial Adolpho Bezerra De Menezes CNPJ: 44.868.644/0003-33

Beneficiário Final

MercadoPago.com Representações Ltda CNPJ: 10.573.521/0001-91

PAGO COM RECURSO DO MUNICIPIO DE PRESIDENTE PRUDENTE. SECRETARIA MUNICIPAL DE EDUCAÇÃO CONTRATO DE GESTÃO Nº 345/2021 TERMO ADITIVO Nº 001/2022 FONTE DE RECURSO: MUNICIPAL UNIDADE EDUCACIONAL: E.M. SYLVIA MARLENE PEREIRA FAUSTINO

Cód. baixa

Ficha de Compensação



Corte na linha pontilhada

Panela de Pressão

RECURSOS PRÓPRIOS
R\$ 488,97

Verba R\$ 162,99

RECEBEMOS DE AKIKA CORNAZZANI OS PRODUTOS CONSTANTES DA NOTA FISCAL INDICADA AO LADO		NF-e
DATA DE RECEBIMENTO	IDENTIFICAÇÃO E ASSINATURA DO RECEBEDOR	Nº 000.344.330 SÉRIE 002

 AKIKA CORNAZZANI Rua Tomazzo Ferrara, 94, Nao consta - Itaquera, Sao Paulo, SP - CEP: 08210220 Fone: 11947027501	DANFE Documento Auxiliar da Nota Fiscal Eletrônica 0: Entrada 1: Saída	
	Nº 000.344.330 SÉRIE:002 Folha 1 d 1	CHAVE DE ACESSO 3524 0537 4630 7600 0163 5500 2000 3443 3016 8869 1883 Consulta de autenticidade no portal nacional da NF-e www.nfe.fazenda.gov.br/portal ou no site da Sefaz Autorizadora
NATUREZA DA OPERAÇÃO Venda de mercadorias		PROTOCOLO DE AUTORIZAÇÃO DE USO 135240956389 07/05/2024 16:08:36
INSCRIÇÃO ESTADUAL 129110019116	INSC. ESTADUAL DO SUBST. TRIBUTÁRIO	CNPJ 37.463.076/0001-63

DESTINATÁRIO / REMETENTE		
NOME/RAZÃO SOCIAL ASSOCIACAO ASSISTENCIAL ADOLPHO BEZERRA DE MENEZES	C.N.P.J / C.P.F. 44.868.644/0003-33	DATA DA EMISSÃO 07/05/2024
ENDEREÇO Rodovia Assis Chateaubriand, 1 - Nao consta	BAIRRO/DISTRITO Vila Maria	CEP 19053680
MUNICÍPIO Presidente Prudente	UF SP	INSCRIÇÃO ESTADUAL 129110019116
FONE/FAX		DATA DA ENTRADA / SAÍDA 07/05/2024
		HORA DE SAÍDA 16:08:33

FATURA/DUPLICATA			

CÁLCULO DO IMPOSTO					
BASE DE CÁLCULO DO ICMS	VALOR DO ICMS	BASE DE CÁLCULO DO ICMS SUBSTITUIÇÃO	VALOR DO ICMS SUBSTITUIÇÃO	VALOR TOTAL DOS PRODUTOS	
162,99	29,34	0,00	0,00	162,99	
VALOR DO FRETE	VALOR DO SEGURO	DESCONTO	OUTRAS DESPESAS ACESSÓRIAS	VALOR DO IPI	VALOR TOTAL DA NOTA
0,00	0,00	0,00	0,00	0,00	162,99

TRANSPORTADOR/VOLUME						
RAZÃO SOCIAL EBAZAR.COM.BR LTDA		FRETE POR CONTA 2 - Terceiros	CODIGO ANTT	PLACA DO VEÍCULO	UF SP	CNPJ/CPF 03.007.331/0122-39
ENDEREÇO AVENIDA DAS NACOES UNIDAS 3000 3003			MUNICÍPIO OSASCO		UF SP	INSCRIÇÃO ESTADUAL 120519234116
QUANTIDADE 1	ESPÉCIE	MARCA	NUMERAÇÃO	PESO BRUTO 2,125	PESO LÍQUIDO 2,125	

INFORMAÇÕES DO LOCAL DE ENTREGA / RETIRADA		
NOME/RAZÃO SOCIAL	C.N.P.J / C.P.F.	INSCRIÇÃO ESTADUAL
ENDEREÇO	BAIRRO/DISTRITO	CEP
MUNICÍPIO	UF	FONE/FAX

DADOS DO PRODUTO / SERVIÇOS													
CÓDIGO PRODUTO	DESCRIÇÃO DOS PRODUTOS / SERVIÇOS	NCM/SH	CST	CFOP	UNID.	QTD.	VLR UNIT.	VALOR TOTAL	B. CALC. ICMS	VALOR ICMS	VALOR IPI	ALÍQUOTAS ICMS IPI	
16712 - PRESSÃO 10L	Panela De Pressao 10l Inmetro Valvula Seguranca - Cor Cinza	76151000	000	5106	UN	1	162,99	162,99	162,99	29,34	0,00	18,00	0,00

E.M. SYLVIA MARLENE PEREIRA FAUSTINO

RECURSOS PRÓPRIOS
R\$ 488,97

Verba R\$ 162,99

PAGO COM RECURSO DO MUNICÍPIO DE PRESIDENTE PRUDENTE.
SECRETARIA MUNICIPAL DE EDUCAÇÃO
CONTRATO DE GESTÃO Nº 345/2021
TERMO ADITIVO Nº 001/2022
FUNTE DE RECURSO: MUNICIPAL
UNIDADE EDUCACIONAL:

CÁLCULO DO ISSQN			
INSCRIÇÃO MUNICIPAL	VALOR TOTAL DOS SERVIÇOS	BASE DE CÁLCULO DO ISSQN	VALOR DO ISSQN

DADOS ADICIONAIS	
Enviado diretamente do depósito temporario - operador logistico: EBAZAR.COM.BR LTDA, Cnpj: 03007331007901, Inscricao Estadual: 241174910115 saindo do endereço: Av. Dr. Antonio Joao Abdalla, Numero: 3333, Complemento: , Bairro: Empresarial Colina, Cidade: Cajamar, Cep: 07750020, Estado: SP, Pais: BR. Nota fiscal de retorno simbolico n 344329, emitida em 07/05/2024, serie 2, nos termos da Portaria CAT 31/2019 Valor aproximado dos tributos (IBPT) R\$54,49. Valores totais do ICMS Interestadual: DIFAL da UF destino R\$0,00 + FCP R\$0,00; DIFAL da UF Origem R\$0,00.	RESERVADO AO FISCO



PAGO COM RECURSO DO MUNICÍPIO
DE PRESIDENTE PRUDENTE.
SECRETARIA MUNICIPAL DE EDUCAÇÃO
CONTRATO DE GESTÃO Nº 345/2021
TERMO ADITIVO Nº 001/2022
FONTE DE RECURSO: MUNICIPAL
UNIDADE EDUCACIONAL:

E.M. SYLVIA MARLENE PEREIRA FAUSTINO



09/05/2024 - BANCO DO BRASIL - 07:22:03
009700097 0001

COMPROVANTE DE PAGAMENTO DE TITULOS

CLIENTE: ASSOCIACAO ASSISTENCIAL A
AGENCIA: 0097-3 CONTA: 73.774-7

=====

BCO BRADESCO S.A.

=====

2379338029600016244142400633306797150000036292

BENEFICIARIO:

MERCADOPAGO.COM REPRESENTACOES

NOME FANTASIA:

MERCADOPAGO.COM REPRESENTACOES LTDA

CNPJ: 10.573.521/0001-91

BENEFICIARIO FINAL:

MERCADOPAGO.COM REPRESENTACOES LTDA

CNPJ: 10.573.521/0001-91

PAGADOR:

ASSOCIACAO ASSISTENCIAL ADOLPHO BEZ

CNPJ: 44.868.644/0003-33

NR. DOCUMENTO 50.807

DATA DE VENCIMENTO 13/05/2024

DATA DO PAGAMENTO 08/05/2024

VALOR DO DOCUMENTO 362,92

VALOR COBRADO 362,92

NR.AUTENTICACAO C.B4C.C05.996.835.ED6

Central de Atendimento BB

4004 0001 Capitais e regioes metropolitanas

0800 729 0001 Demais localidades.

Consultas, informacoes e servicos transacionais.

SAC BB

0800 729 0722

Informacoes, reclamacoes, cancelamento de
produtos e servicos.

Ouvidoria

0800 729 5678

Reclamacoes nao solucionadas nos canais
habituais agencia, SAC e demais canais de
atendimento.

Atendimento a Deficientes Auditivos ou de Fala

0800 729 0088

Informacoes, reclamacoes, cancelamento de cartao,
outros produtos e servicos de Ouvidoria.

PAGO COM RECURSO DO MUNICIPIO
DE PRESIDENTE PRUDENTE.
SECRETARIA MUNICIPAL DE EDUCACAO
CONTRATO DE GESTAO N° 345/2021
TERMO ADITIVO N° 001/2022
FONTE DE RECURSO: MUNICIPAL
UNIDADE EDUCACIONAL:

E.M. SYLVIA MARLENE PEREIRA FAUSTINO

Dados para pagamento

Linha Digitável

23793.38029 60001.624414 24006.333306 7 97150000036292

Código do pedido

2000005734154477

Vencimento

13/05/2024

Valor

362,92

Descrição

Panela De Pressão Vermelha 4,5l Antiaderente Nacional Cor Vermelho + 2 produtos

Opções de pagamento

- 1 Copie a linha digitável e pague pelo seu banco ou carteira digital ou imprima este boleto e apresente-o em qualquer supermercado, lotérica ou loja autorizada.
- 2 Após feito, o pagamento será aprovado em 1 ou 2 horas úteis.

Se o boleto venceu e você precisa emitir um novo, por favor, entre em contato com o vendedor.

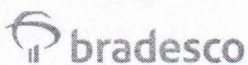

237-2

Beneficiário MercadoPago.com Representações Ltda CNPJ 10.573.521/0001-91 Av. das Nações Unidas, nº 3.003 Bonfim - CEP: 06233-903				Espécie Real	Vencimento 13/05/2024
Nº documento 10356801110	CNPJ 44.868.644/0003-33	Nosso Número 26/00016244124-6	Código do pedido 2000005734154477	Valor documento 362,92	
Pagador Associação Assistencial Adolpho Bezerra De Menezes					

Autenticação mecânica

Corte na linha pontilhada



237-2

23793.38029 60001.624414 24006.333306 7 97150000036292

Local de pagamento Pagável em qualquer banco até o vencimento.				Vencimento 13/05/2024	
Beneficiário MercadoPago.com Representações Ltda CNPJ 10.573.521/0001-91 Av. das Nações Unidas, nº 3.003 Bonfim - CEP: 06233-903				Agência/Código do Beneficiário	
Data do documento 08/05/2024	Nº documento 10356801110	Espécie doc. Outro	Aceite N	Data processamento 08/05/2024	Nosso número 26/00016244124-6
Uso do banco	Carteira 26	Espécie Real	Quantidade	Valor documento 362,92	Valor documento 362,92
Instruções (Texto de responsabilidade do beneficiário) Não receber pagamento em cheque. Boleto com vencimento no final de semana, poderá ser pago no próximo dia útil. Se tiver algum problema com a compra, acesse https://www.mercadopago.com.br/ajuda				(-) Desconto / Abatimentos	
				(-) Outras deduções	
				(+) Mora / Multa	
				(+) Outros acréscimos	
				(=) Valor cobrado	
Pagador Associação Assistencial Adolpho Bezerra De Menezes CNPJ: 44.868.644/0003-33					
Beneficiário Final MercadoPago.com Representações Ltda CNPJ: 10.573.521/0001-91				Cód. baixa	

Ficha de Compensação



PAGO COM RECURSO DO MUNICÍPIO DE PRESIDENTE PRUDENTE
SECRETARIA MUNICIPAL DE EDUCAÇÃO
CONTRATO DE GESTÃO Nº 345/2021
TERMO ADITIVO Nº 001/2022
FUNTE DE RECURSO: MUNICIPAL
UNIDADE EDUCACIONAL:

E.M. SYLVIA MARLENE PEREIRA FAUSTINO

RECEBEMOS DE VENEZA COMERCIO DE UTILIDADES LTDA OS PRODUTOS CONSTANTES DA NOTA FISCAL INDICADA AO LADO		NF-e
DATA DE RECEBIMENTO	IDENTIFICACAO E ASSINATURA DO RECEBEDOR	Nº 000.009.413 SÉRIE 011

NACIONAL VENEZA COMERCIO DE UTILIDADES LTDA RUA ELIAS SLEIMAN EL KHOURI MIKHAEL, 182 - NUCLEO ITAIM, FERRAZ DE VASCONCELOS, SP - CEP: 08538110 Fone:	DANFE Documento Auxiliar da Nota Fiscal Eletrônica 0: Entrada 1: Saída	 CHAVE DE ACESSO 3524 0525 4542 3400 0130 5501 1000 0094 1310 0009 4349
	Nº 000.009.413 SÉRIE:011 Folha 1 d 1	Consulta de autenticidade no portal nacional da NF-e www.nfe.fazenda.gov.br/portal ou no site da Sefaz Autorizadora
NATUREZA DA OPERAÇÃO VENDA DE MERCADORIA D/E		PROTOCOLO DE AUTORIZAÇÃO DE USO 135240967202 08/05/2024 18:17:59
INSCRIÇÃO ESTADUAL 305148408118	INSC. ESTADUAL DO SUBST. TRIBUTÁRIO	CNPJ 25.454.234/0001-30

DESTINATÁRIO / REMETENTE		C.N.P.J / C.P.F.	DATA DA EMISSÃO
NOME/RAZÃO SOCIAL ASSOCIAÇÃO ASSISTENCIAL ADOLPHO BEZERRA DE MENEZES		44.868.644/0003-33	08/05/2024
ENDEREÇO RODOVIA ASSIS CHATEAUBRIAND, 1	BAIRRO/DISTRITO VILA MARIA	CEP 19053680	DATA DA ENTRADA / SAÍDA 08/05/2024
MUNICÍPIO PRESIDENTE PRUDENTE	FONE/FAX	UF SP	INSCRIÇÃO ESTADUAL 18:17:56

FATURA/DUPLICATA			

CÁLCULO DO IMPOSTO					
BASE DE CÁLCULO DO ICMS 165,90	VALOR DO ICMS 29,86	BASE DE CÁLCULO DO ICMS SUBSTITUIÇÃO 0,00	VALOR DO ICMS SUBSTITUIÇÃO 0,00	VALOR TOTAL DOS PRODUTOS 165,90	
VALOR DO FRETE 0,00	VALOR DO SEGURO 0,00	DESCONTO 0,00	OUTRAS DESPESAS ACESSÓRIAS 0,00	VALOR DO IPI 0,00	VALOR TOTAL DA NOTA 165,90

TRANSPORTADOR/VOLUME					
RAZÃO SOCIAL MERCADO LIVRE	FRETE POR CONTA 0 - Emitente	CODIGO ANTT	PLACA DO VEÍCULO	UF	CNPJ/CPF
ENDEREÇO -	MUNICÍPIO	UF	INSCRIÇÃO ESTADUAL		
QUANTIDADE 1	ESPECIE VOLUMES	MARCA	NUMERAÇÃO 1	PESO BRUTO 2,275	PESO LÍQUIDO 2,275

INFORMAÇÕES DO LOCAL DE ENTREGA / RETIRADA		C.N.P.J / C.P.F.	INSCRIÇÃO ESTADUAL
NOME/RAZÃO SOCIAL		44.868.644/0003-33	
ENDEREÇO RODOVIA ASSIS CHATEAUBRIAND, 1	BAIRRO/DISTRITO VILA MARIA	CEP 19053680	
MUNICÍPIO PRESIDENTE PRUDENTE	UF SP	FONE/FAX	

DADOS DO PRODUTO / SERVIÇOS												
CODIGO PRODUTO	DESCRIÇÃO DOS PRODUTOS / SERVIÇOS	NCM/SH	CST	CFOP	UNID.	QTD.	VLR UNIT.	VALOR TOTAL	B. CALC. ICMS	VALOR ICMS	VALOR IPI	ALÍQUOTAS ICMS IPI
16712	Panela de Pressao Fechamento Interno 10 Litros Polida	76151000	000	5102	UN	1	165,90	165,90	165,90	29,86	0,00	18,00 0,00

PAGO COM RECURSO DO MUNICIPIO DE PRESIDENTE PRUDENTE.
SECRETARIA MUNICIPAL DE EDUCAÇÃO
CONTRATO DE GESTÃO Nº 345/2021
TERMO ADITIVO Nº 001/2022
FONTE DE RECURSO: MUNICIPAL
UNIDADE EDUCACIONAL:

E.M. SYLVIA MARIENE PEREIRA FAUSTINO

CÁLCULO DO ISSQN		INSCRIÇÃO MUNICIPAL	VALOR TOTAL DOS SERVIÇOS	BASE DE CÁLCULO DO ISSQN	VALOR DO ISSQN

DADOS ADICIONAIS	
#VENDEDOR : MERCADO LIVRE NOSSO PEDIDO : 14568 SEU PEDIDO : 200000573415448 #;Origem : MERCADO LIVRE - Rastreamento : null - Integracao : 2000008223612888 - EntregalD : 43370118239;	RESERVADO AO FISCO

RECEBEMOS DE 52.243.991 CASSIA APARECIDA COSTA LACERDA SILVA OS PRODUTOS CONSTANTES DA NOTA FISCAL INDICADA AO LADO		NF-e
DATA DE RECEBIMENTO	IDENTIFICAÇÃO E ASSINATURA DO RECEBEDOR	Nº 000.000.978 SÉRIE 001

 52.243.991 CASSIA APARECIDA COSTA LACERDA SILVA Rua Alvaro Jose Souto, 379 - Planalto, Santo Antonio do Monte, MG - CEP: 35560000 Fone: 37999021204	DANFE Documento Auxiliar da Nota Fiscal Eletrônica 0: Entrada 1: Saída	 CHAVE DE ACESSO 3124 0552 2439 9100 0137 5500 1000 0009 7816 4209 5731
	Nº 000.000.978 SÉRIE:001 Folha 1 d 1	Consulta de autenticidade no portal nacional da NF-e www.nfe.fazenda.gov.br/portal ou no site da Sefaz Autorizadora

NATUREZA DA OPERAÇÃO Venda de mercadoria a nao contribuinte	PROTÓCOLO DE AUTORIZAÇÃO DE USO 131245952409 08/05/2024 22:09:53
INSCRIÇÃO ESTADUAL 47185350042	INSC. ESTADUAL DO SUBST. TRIBUTÁRIO CNPJ 52.243.991/0001-37

DESTINATÁRIO / REMETENTE		C.N.P.J / C.P.F.	DATA DA EMISSÃO
Associação Assistencial Adolpho Bezerra De Menezes		44.868.644/0003-33	08/05/2024
ENDEREÇO	BAIRRO/DISTRITO	CEP	DATA DA ENTRADA / SAÍDA
Rodovia Assis Chateaubriand, 1	Vila Maria	19053680	08/05/2024
MUNICÍPIO	UF	INSCRIÇÃO ESTADUAL	HORA DE SAÍDA
Presidente Prudente	SP		22:09:53

DUPLICATA	VENCIMENTO	VALOR	DUPLICATA	VENCIMENTO	VALOR	DUPLICATA	VENCIMENTO	VALOR	DUPLICATA	VENCIMENTO	VALOR
001	07/06/2024	119,00									

BASE DE CÁLCULO DO ICMS	VALOR DO ICMS	BASE DE CÁLCULO DO ICMS SUBSTITUIÇÃO	VALOR DO ICMS SUBSTITUIÇÃO	VALOR TOTAL DOS PRODUTOS
0,00	0,00	0,00	0,00	119,00
VALOR DO FRETE	VALOR DO SEGURO	DESCONTO	OUTRAS DESPESAS ACESSÓRIAS	VALOR DO IPI
0,00	0,00	0,00	0,00	0,00
				VALOR TOTAL DA NOTA
				119,00

TRANSPORTADOR/VOLUME		FRETE POR CONTA	CODIGO ANTT	PLACA DO VEICULO	UF	CNPJ/CPF
RAZÃO SOCIAL		0 - Emitente				
ENDEREÇO		MUNICÍPIO			UF	INSCRIÇÃO ESTADUAL
QUANTIDADE	ESPECIE	MARCA	NUMERAÇÃO	PESO BRUTO	PESO LÍQUIDO	
	Volumes			0,000	0,000	

INFORMAÇÕES DO LOCAL DE ENTREGA / RETIRADA		C.N.P.J / C.P.F.	INSCRIÇÃO ESTADUAL
NOME/RAZÃO SOCIAL			
ENDEREÇO		BAIRRO/DISTRITO	CEP
MUNICÍPIO		UF	FONE/FAX

CODIGO PRODUTO	DESCRIÇÃO DOS PRODUTOS / SERVIÇOS	NCM/SH	CSOSN	CFOP	UNID.	QTD.	VLR UNIT.	VALOR TOTAL	B. CALC. ICMS	VALOR ICMS	VALOR IPI	ALÍQUOTAS ICMS IPI
LS175A01	Panela de Pressao 4,5 Litros Fechamento Interno Antiaderente Cor:Panela Pressao	76151000	0102	6108	Und	1	119,00	119,00	0,00	0,00	0,00	0,00 0,00

E.M. CARLA SIMONE DA SILVA ALVES

PAGO COM RECURSO DO MUNICÍPIO DE PRESIDENTE PRUDENTE. SECRETARIA MUNICIPAL DE EDUCAÇÃO CONTRATO DE GESTÃO Nº 345/2021 TERMO ADITIVO Nº 001/2022 FONTE DE RECURSO: MUNICIPAL UNIDADE EDUCACIONAL:

CÁLCULO DO ISSQN	INSCRIÇÃO MUNICIPAL	VALOR TOTAL DOS SERVIÇOS	BASE DE CÁLCULO DO ISSQN	VALOR DO ISSQN

DADOS ADICIONAIS	RESERVADO AO FISCO
Total aproximado de tributos: R\$ 42,35 (35,59%) Federais R\$ 20,93 (17,59%) Estaduais R\$ 21,42 (18,00%) . Fonte IBPT.	

RECEBEMOS DE ONLITEK COMERCIO LTDA OS PRODUTOS CONSTANTES DA NOTA FISCAL INDICADA AO LADO		NF-e
DATA DE RECEBIMENTO	IDENTIFICAÇÃO E ASSINATURA DO RECEBEDOR	Nº 000.001.209 SÉRIE 002

 ONLITEK COMERCIO LTDA Rua Dona Lavinia Fonseca, 1322, Casa - Santa Rosa, Divinópolis, MG - CEP: 35500769 Fone: 0037991265744	DANFE Documento Auxiliar da Nota Fiscal Eletrônica 0: Entrada 1: Saída	
	Nº 000.001.209 SÉRIE:002 Folha 1 d 1	CHAVE DE ACESSO 3124 0547 8186 8500 0141 5500 2000 0012 0918 1546 0451 Consulta de autenticidade no portal nacional da NF-e www.nfe.fazenda.gov.br/portal ou no site da Sefaz Autorizadora
NATUREZA DA OPERAÇÃO Venda de mercadorias		PROTOCOLO DE AUTORIZAÇÃO DE USO 131245952104 08/05/2024 18:20:26
INSCRIÇÃO ESTADUAL 0045556360065	INSC. ESTADUAL DO SUBST. TRIBUTÁRIO	CNPJ 47.818.685/0001-41

DESTINATÁRIO / REMETENTE			
NOME/RAZÃO SOCIAL ASSOCIAÇÃO ASSISTENCIAL ADOLPHO BEZERRA DE MENEZES		C.N.P.J / C.P.F. 44.868.644/0003-33	DATA DA EMISSÃO 08/05/2024
ENDEREÇO Rodovia Assis Chateaubriand, 1 - Nao consta		BAIRRO/DISTRITO Vila Maria	CEP 19053680
MUNICÍPIO Presidente Prudente	FONE/FAX	UF SP	INSCRIÇÃO ESTADUAL
			HORA DE SAÍDA 18:18:43

FATURA/DUPLICATA			

CÁLCULO DO IMPOSTO				
BASE DE CÁLCULO DO ICMS 0,00	VALOR DO ICMS 0,00	BASE DE CÁLCULO DO ICMS SUBSTITUIÇÃO 0,00	VALOR DO ICMS SUBSTITUIÇÃO 0,00	VALOR TOTAL DOS PRODUTOS 78,02
VALOR DO FRETE 0,00	VALOR DO SEGURO 0,00	DESCONTO 0,00	OUTRAS DESPESAS ACESSÓRIAS 0,00	VALOR DO IPI 0,00
				VALOR TOTAL DA NOTA 78,02

TRANSPORTADOR/VOLUME					
RAZÃO SOCIAL EBAZAR.COM.BR LTDA		FRETE POR CONTA 2 - Terceiros	CODIGO ANTT	PLACA DO VEÍCULO	UF SP
ENDEREÇO AVENIDA DAS NACOES UNIDAS 3000 3003		MUNICÍPIO OSASCO		CNPJ/CPF 03.007.331/0122-39	
QUANTIDADE 1	ESPÉCIE	MARCA	NUMERAÇÃO	PESO BRUTO 0,500	PESO LÍQUIDO 0,500
INSCRIÇÃO ESTADUAL 120519234116					

INFORMAÇÕES DO LOCAL DE ENTREGA / RETIRADA		
NOME/RAZÃO SOCIAL		C.N.P.J / C.P.F.
ENDEREÇO		BAIRRO/DISTRITO
MUNICÍPIO	UF	FONE/FAX
INSCRIÇÃO ESTADUAL		CEP

CODIGO PRODUTO	DESCRIÇÃO DOS PRODUTOS / SERVIÇOS	NCM/SH	CSOSN	CFOP	UNID.	QTD.	VLR UNIT.	VALOR TOTAL	B. CALC. ICMS	VALOR ICMS	VALOR IPI	ALÍQUOTAS ICMS	IPI
100163	TESOURA COZINHA PRETA PONTO VERMELHO MUNDIAL 666N-8.1/2	82130000	3500	6106	UNID	2	39,01	78,02	0,00	0,00	0,00	0,00	0,00

E.M. CARLA SIMONE DA SILVA ALVES
E.M. SYLVIA MARLENE PEREIRA FAUSTINO

PAGO COM RECURSO DO MUNICÍPIO DE PRESIDENTE PRUDENTE.
SECRETARIA MUNICIPAL DE EDUCAÇÃO
CONTRATO DE GESTÃO Nº 345/2021
TERMO ADITIVO Nº 001/2022
FONTE DE RECURSO: MUNICIPAL
UNIDADE EDUCACIONAL:

CÁLCULO DO ISSQN	
INSCRIÇÃO MUNICIPAL	VALOR TOTAL DOS SERVIÇOS
BASE DE CÁLCULO DO ISSQN	VALOR DO ISSQN

DADOS ADICIONAIS	
Enviado diretamente do depósito temporário - operador logístico: EBAZAR.COM.BR LTDA, Cnpj: 03007331013715 saindo do endereço: Avenida Joaquim Lourenco de Lima, Galpao 2, Numero: 450, Complemento: , Bairro: Distrito Industrial Vargem do Joao Pinto, Cidade: Extrema, Cep: 37644902, Estado: MG, Pais: BR, Inscricao Estadual do Operador Logístico: 0038450761964 Nota fiscal de retorno simbolico n 1208, emitida em 08/05/2024, serie 2 Valor aproximado dos tributos (IBPT) R\$40,28. Emitido por ME/EPP optante do Simples Nacional. Sem direito a credito fiscal de ICMS/ISS/IPI.	RESERVADO AO FISCO

PAGO COM RECURSO DO MUNICIPIO DE PRESIDENTE PRUDENTE.
 SECRETARIA MUNICIPAL DE EDUCAÇÃO
 CONTRATO DE GESTÃO Nº 345/2021 PA
 TERMO ADITIVO Nº 001/2022
 FONTE DE RECURSO: MUNICIPAL PRE.
 UNIDADE EDUCACIONAL:



E.M. SYLVIA MARLENE PEREIRA FAUSTINO
 E.M. CARLA SIMONE DA SILVA ALVES
 E.M. SYLVIA MARLENE PEREIRA FAUSTINO

20/05/2024 - BANCO DO BRASIL - 08:18:08
009700097 0001

COMPROVANTE DE TRANSFERENCIA
DE CONTA CORRENTE P/ CONTA CORRENTE

CLIENTE: ASSOCIACAO ASSISTENCIAL A
AGENCIA: 0097-3 CONTA: 73.774-7

=====

DATA DA TRANSFERENCIA	20/05/2024
NR. DOCUMENTO	9.700.000.102.169
VALOR TOTAL	2.126,00

***** TRANSFERIDO PARA:

CLIENTE: REGITRONIC C DE R ELE
AGENCIA: 0097-3 CONTA: 102.169-9

NR. DOCUMENTO 9.700.000.073.774

=====

NR.AUTENTICACAO	D.BE9.8F8.51C.898.E8D
-----------------	-----------------------

**PAGO COM RECURSO DO MUNICÍPIO DE
PRESIDENTE PRUDENTE
SECRETARIA MUNICIPAL DE EDUCAÇÃO
CONTRATO DE GESTÃO Nº 346/2021
TERMO ADITIVO Nº 05/2024
FONTE DE RECURSOS: MUNICIPAL**

IDENTIFICAÇÃO DO EMITENTE

REGITRONIC Com. Equipamentos**Utilidade e Presentes Ltda-EPP**Av. Manoel Goulart, 3447 - Jd. das Rosas -
CEP:19060-000 - PRESIDENTE PRUDENTE - SP
TEL: (18)3221-7655**DANFE**DOCUMENTO AUXILIAR DA
NOTA FISCAL ELETRÔNICA0 - ENTRADA
1 - SAÍDA

1

Nº 000027845 FL. 1 / 2
SÉRIE 001

CHAVE DE ACESSO

3524 0552 7795 6800 0156 5500 1000 0278 4510 0093 7600

Consulta de autenticidade no portal nacional da NF-e
www.nfe.fazenda.gov.br/portal
ou no site da Sefaz Autorizadora

PROTOCOLO DE AUTORIZAÇÃO DE USO

135240981528241 10/05/2024 10:10:36

NATUREZA DE OPERAÇÃO

VENDA A VISTA

INSCRIÇÃO ESTADUAL

562109613111

INSCRIÇÃO ESTADUAL DO SUBST. TRIB.

CNPJ / CPF

52.779.568/0001-56

DESTINATÁRIO / REMETENTE

NOME / RAZÃO SOCIAL

ASSOC.ASSIST.ADOLPHO BEZERRA DE MENEZES

CNPJ / CPF

44.868.644/0003-33

DATA DA EMISSÃO

10/05/2024

ENDEREÇO

RUA ALTINO ARANTES, 050

BAIRRO / DISTRITO

JARDIM COLINA

CEP

19061-220

DATA SAÍDA / ENTRADA

10/05/2024

MUNICÍPIO

PRESIDENTE PRUDENTE

FONE / FAX

0398-5178

UF

SP

INSCRIÇÃO ESTADUAL

HORA DA SAÍDA

10:10:36

FATURA

PAGAMENTO

NÚMERO

VALOR ORIGINAL

VALOR DESCONTO

VALOR LÍQUIDO

DADOS DA FATURA

27845

2.189,80

63,80

2.126,00

CÁLCULO DO IMPOSTO

BASE DE CÁLCULO DO ICMS

0,00

VALOR DO ICMS

0,00

BASE CÁLC. ICMS SUBST.

0,00

VALOR DO ICMS SUBST.

0,00

VALOR TOTAL DOS PRODUTOS

2.189,80

VALOR DO FRETE

0,00

VALOR DO SEGURO

0,00

DESCONTO

63,80

OUTRAS DESP. ACESS.

0,00

VALOR DO IPI

0,00

VALOR TOTAL DA NOTA

2.126,00

TRANSPORTADOR / VOLUMES TRANSPORTADOS

RAZÃO SOCIAL

FRETE POR CONTA

0 - REMETENTE

CÓDIGO ANTT

PLACA DO VEÍCULO

UF

CNPJ / CPF

ENDEREÇO

MUNICÍPIO

UF

INSCRIÇÃO ESTADUAL

QUANTIDADE

225

ESPÉCIE

UNIDADES

MARCA

NUMERAÇÃO

PESO BRUTO

5,165

PESO LÍQUIDO

5,165

DADOS DO PRODUTO / SERVIÇOS

CÓDIGO DO PROD. /	DESCRIÇÃO DO PRODUTO / SERVIÇO	NCM / SH	CSOSN	CFOP	UNID.	QUANT.	VALOR UNITÁRIO	VALOR TOTAL	VALOR DESCONTO	BASE CÁLC. ICMS	VALOR I.C.M.S.	VALOR I.P.I.	ALÍQUOTAS ICMS	ALÍQUOTAS IPI
21182	AMOLADOR DE FACAS 77C UNY GIFT	82055100	2102	5102	PC	1,00	17,00	17,00	0,50	0,00	0,00	0,00	0,00	0,00
1914	CACAROLA AL.ABC C.ASA 31.7 LTS N.45 218 9	76151000	0102	5102	PC	1,00	297,80	297,80	8,68	0,00	0,00	0,00	0,00	0,00
22937	COLHER DE SILICONE AD 0237 AD	39241000	0102	5102	PC	5,00	18,00	90,00	2,62	0,00	0,00	0,00	0,00	0,00
10705	COLHER INOX CHA LYON 5100/107 BRINOX	82159910	0102	5102	PC	34,00	2,30	78,20	2,28	0,00	0,00	0,00	0,00	0,00
20345	COLHER INOX MESA MONACO AD IMPORTACAO	82159910	0102	5102	PC	80,00	2,70	216,00	6,29	0,00	0,00	0,00	0,00	0,00
20309	COLHER INOX SOBREMESA MONACO AD IMPORTACAO	82159910	0102	5102	PC	12,00	2,50	30,00	0,87	0,00	0,00	0,00	0,00	0,00
21478	CONCHA INOX MONACO AD0102	82159910	0102	5102	PC	6,00	14,30	85,80	2,50	0,00	0,00	0,00	0,00	0,00
18685	DESCASCADOR E BOLEADOR POPULAR DB02 KEITA	39241000	0500	5405	PC	5,00	5,80	29,00	0,84	0,00	0,00	0,00	0,00	0,00
21818	FACA COZINHA BRANCA 5510-10 MUNDIAL	82119210	5500	5405	PC	2,00	110,00	220,00	6,41	0,00	0,00	0,00	0,00	0,00
14051	FACA INOX LEGUMES 3 PLENUS 23420/033 BCA TRAMONTIN	82119210	0102	5102	PC	4,00	6,40	25,60	0,75	0,00	0,00	0,00	0,00	0,00
20609	FACA INOX PAO 7 PLENUS 23422/107 PTA TRAMONTINA	82119210	0102	5102	PC	5,00	15,00	75,00	2,19	0,00	0,00	0,00	0,00	0,00
22361	FORMA GELO MAX C/1 UNIDADE KEITA	39241000	0500	5405	PC	20,00	6,00	120,00	3,50	0,00	0,00	0,00	0,00	0,00
1770	PASSADOR AL.ABC MACARRAO HOTEL N.40 231 8	76151000	0102	5102	PC	1,00	118,00	118,00	3,44	0,00	0,00	0,00	0,00	0,00
22087	PENEIRA INOX 20CM AD 0108	96040000	0102	5102	PC	5,00	20,00	100,00	2,91	0,00	0,00	0,00	0,00	0,00
22976	POTE PLAST.SREMO HERM 1LT 441	39241000	0500	5405	PC	9,00	12,00	108,00	3,15	0,00	0,00	0,00	0,00	0,00

DADOS ADICIONAIS

INFORMAÇÕES COMPLEMENTARES

Sub.Trib. conf. Dec. 45490 Art. 313 z11 e z15.
DOCTO EMITIDO POR ME OU EPP OPTANTE PELO SIMPLES NACIONAL COM CREDITO FISCAL DE IPI.
CFOP 5102 R\$ 1100.37.
CFOP 5405 R\$ 1025.62.
VALOR APROXIMADO DOS TRIBUTOS R\$ 777.25. 36.56% FONTE IPI
CONTRATO DE GESTAO 346/2021 BANCO DO BRASIL AG:0097-3 C/C 1022169-9

RESERVADO AO FISCO

PAGO COM RECURSO DO MUNICÍPIO DE
PRESIDENTE PRUDENTE
SECRETARIA MUNICIPAL DE EDUCAÇÃO
CONTRATO DE GESTÃO Nº 346/2021
TERMO ADITIVO Nº 05/2024
FONTE DE RECURSOS: MUNICIPAL

IDENTIFICAÇÃO DO EMITENTE

**REGITRO TIC Com. Equipamentos
Utilidades e Presentes Ltda-EPP**Av. Manoel Goulart, 3447 - Jd. das Rosas -
CEP:19060-000 - PRESIDENTE PRUDENTE - SP
TEL: (18)3221-7655**DANFE**DOCUMENTO AUXILIAR DA
NOTA FISCAL ELETRÔNICA0 - ENTRADA
1 - SAÍDA**1****Nº 000027845 FL. 2 / 2**
SÉRIE 001

CHAVE DE ACESSO

3524 0552 7795 6800 0156 5500 1000 0278 4510 0093 7600

Consulta de autenticidade no portal nacional da NF-e
www.nfe.fazenda.gov.br/portal
ou no site da Sefaz Autorizadora

NATUREZA DE OPERAÇÃO

VENDA A VISTA

PROTOCOLO DE AUTORIZAÇÃO DE USO

135240981528241 10/05/2024 10:10:36

INSCRIÇÃO ESTADUAL

562109613111

INSCRIÇÃO ESTADUAL DO SUBST. TRIB.

CNPJ / CPF

52.779.568/0001-56

CONTINUAÇÃO DOS DADOS DO PRODUTO / SERVIÇOS

CÓDIGO DO PROD. /	DESCRIÇÃO DO PRODUTO / SERVIÇO	NCM / SH	CSOSN	CFOP	UNID.	QUANT.	VALOR UNITÁRIO	VALOR TOTAL	VALOR DESCONTO	BASE CALC. ICMS	VALOR I.C.M.S.	VALOR I.P.I.	ALÍQUOTAS ICMS	ALÍQUOTAS IPI
11349	POTE PLAST.SREMO QUADR.ALTO REF.470.2.....	39241000	0500	5405	PC	11,00	6,80	74,80	2,18	0,00	0,00	0,00	0,00	0,00
12621	POTE PLAST.SREMO QUADRADO 800ML R.125.6.....	39241000	0500	5405	PC	10,00	6,80	68,00	1,98	0,00	0,00	0,00	0,00	0,00
20340	POTE PLAST.SREMO RETAN.GDE.ALTO REF.SR390/5.....	39241000	0500	5405	PC	11,00	22,00	242,00	7,05	0,00	0,00	0,00	0,00	0,00
22931	TABUA EM POLIETILENO VERDE 30CMX50CMX10MM SAO JOSE	39241000	0500	5405	PC	2,00	78,90	157,80	4,60	0,00	0,00	0,00	0,00	0,00
21143	TESOURA COZINHA 666N MUNDIAL.....	82130000	3500	5405	PC	1,00	36,80	36,80	1,06	0,00	0,00	0,00	0,00	0,00

**PAGO COM RECURSO DO MUNICÍPIO DE
PRESIDENTE PRUDENTE
SECRETARIA MUNICIPAL DE EDUCAÇÃO
CONTRATO DE GESTÃO Nº 346/2021
TERMO ADITIVO Nº 05/2024
FONTE DE RECURSOS: MUNICIPAL**