



## **Assoc. Assist. “Adolpho Bezerra de Menezes”**

Título de Utilidade Pública Federal – Dec. 89.439 – 13/03/1984

Estadual – Dec. 6.196 – 22/05/1975 – Municipal – Lei 1.188 – 02/03/1967

Cert. Fins Filantrópicos nº 279.268/1968 – CNPJ 44.868.644/0001-71

Estrada Bezerra de Menezes, km 01 Bairro Umuarama

### **RELATÓRIO MENSAL DE EXECUÇÃO DO OBJETO**

#### **I – DADOS DA PARCERIA**

**Órgão/Entidade:** ASSOCIAÇÃO ASSISTENCIAL ADOLPHO BEZERRA DE MENEZES

**CONVÊNIO 001013/2022 – MAIS SANTAS CASAS**

**VIGÊNCIA:** 28/06/2022 À 30/06/2024

**VALOR DO CONVÊNIO:** R\$ 477.535,88

**Número do PT:** SES-PRC-2022-00918-DM

#### **I – A INSTITUIÇÃO**

O Hospital Psiquiátrico Espírita Bezerra de Menezes é especializado na área da Psiquiatria, fundado em 25 de Outubro de 1.975, conta com 190 profissionais das mais variadas áreas (Médico Psiquiatra, Médico Clínico, Assistente Social, Psicólogo, Terapeuta Ocupacional, Enfermeiro, Nutricionista, Auxiliares de Enfermagem e pessoal de apoio), atendeu desde a sua fundação até 31/12/2021 à 56.251 internações, uma média de 1.222 internações por ano.

Somos parceiros para estágio especializado do Curso de Serviço Social da Faculdades Integradas Antônio Eufrásio de Toledo, do Curso de Psicologia e Medicina da UNOESTE (Universidade do Oeste Paulista) e de vários Cursos Técnicos de Enfermagem.

Como o objetivo de desenvolver um trabalho humanizado na área de Saúde Mental proposto pelos idealizadores desta Instituição e pelos inúmeros colaboradores anônimos ou não, continuamos reinventando práticas e trabalhando com Amor.

“AMOR E CARIDADE”



Associação Assistencial Adolpho  
Bezerra de Menezes

## Assoc. Assist. “Adolpho Bezerra de Menezes”

Título de Utilidade Pública Federal – Dec. 89.439 – 13/03/1984

Estadual – Dec. 6.196 – 22/05/1975 – Municipal – Lei 1.188 – 02/03/1967

Cert. Fins Filantrópicos nº 279.268/1968 – CNPJ 44.868.644/0001-71

Estrada Bezerra de Menezes, km 01 Bairro Umuarama

## II – OBJETIVO

A elaboração do presente relatório se refere ao PROGRAMA MAIS SANTAS CASAS e tem como objetivo apresentar os resultados oriundos das metas e indicadores definidos no Plano de Trabalho, bem como a forma garantir a transparência dos dados e serviços existentes no Hospital ao SUS, com garantia no atendimento aos problemas de saúde relevantes da população, buscando equidade, qualidade e sustentável relação custo-efetividade na prestação destes, sendo em síntese, demonstrados através do monitoramento e avaliação pelos membros da Comissão de Monitoramento do programa.

- Fortalecer a capacidade assistencial ao usuário do SUS;
- Estimular a produtividade;
- Promover a qualificação da prestação de serviços ao SUS;
- Contribuir para a melhoria do acesso aos serviços de saúde de forma regionalizada e hierarquizada, de acordo com os níveis de complexidade.

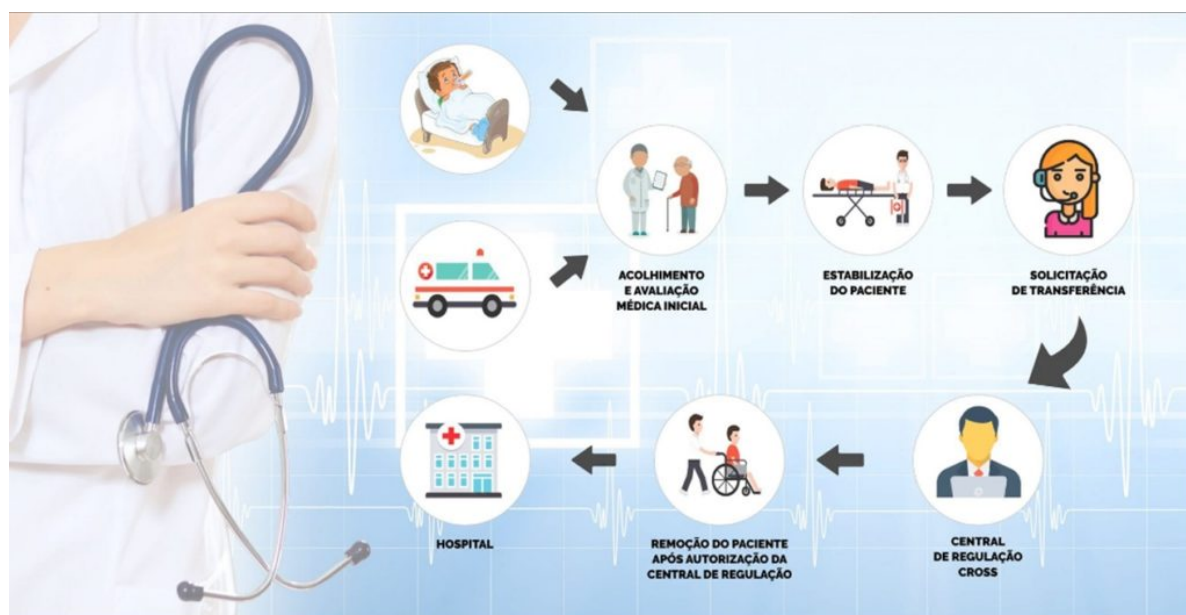

“AMOR E CARIDADE”



Associação Assistencial Adolpho  
Bezerra de Menezes

## Assoc. Assist. “Adolpho Bezerra de Menezes”

Título de Utilidade Pública Federal – Dec. 89.439 – 13/03/1984

Estadual – Dec. 6.196 – 22/05/1975 – Municipal – Lei 1.188 – 02/03/1967

Cert. Fins Filantrópicos nº 279.268/1968 – CNPJ 44.868.644/0001-71

Estrada Bezerra de Menezes, km 01 Bairro Umuarama

METAS DE ATENDIMENTO		RESULTADO ALCANÇADO
<b>METAS QUALITATIVAS</b>	80% das contas hospitalares apresentadas no mês imediato a alta do paciente. Medir a proporção de AIH apresentadas no mês de competência à alta do paciente.	<b>Atingiu a 100% da meta</b>
<b>SITUAÇÃO ATUAL</b>	Atendimento a 30(trinta) pacientes do sexo feminino	<b>Atingiu a 100% da meta</b>
<b>SITUAÇÃO PRETENDIDA</b>	100% das contas hospitalares apresentadas no mês imediato a alta do paciente. Medir a proporção da AIH apresentada no mês de competência à alta do paciente.	<b>Mês de Agosto realizados 34 atendimentos(AIH) e tivemos 27 pacientes em alta.</b>
<b>INDICADORES</b>	Apresentação das contas hospitalares no mês imediato ao do encerramento da autorização de Internação Hospitalar – AIH (alta hospitalar) Forma de cálculo: Numerador: Número de AIH apresentadas com alta no mês de competência. Denominador: Total de AIH apresentadas no mesmo período (x100) Pontuação: maior ou igual a 02 pontos, menor que 80% e maior ou igual a 70% igual a 01 ponto, menor que 70% igual a 00 ponto. Fontes de Dados: Sistema de Informação Hospitalar - SIH	<b>Cronograma de entrega dos sistemas para o ano de 2022 para a DRS do mês de agosto em 02/09 (previsto). Realizado dia 06/09/2022. Foram apresentadas as contas já no mês subsequente ao atendimento demonstrando alto nível de eficácia no encerramento, processo, fechamento e faturamento. Os casos de glosas as mesmas são reapresentadas com as críticas sanadas.</b>

“AMOR E CARIDADE”



Associação Assistencial Adolpho  
Bezerra de Menezes

## Assoc. Assist. “Adolpho Bezerra de Menezes”

Título de Utilidade Pública Federal – Dec. 89.439 – 13/03/1984

Estadual – Dec. 6.196 – 22/05/1975 – Municipal – Lei 1.188 – 02/03/1967

Cert. Fins Filantrópicos nº 279.268/1968 – CNPJ 44.868.644/0001-71

Estrada Bezerra de Menezes, km 01 Bairro Umuarama

<b>METAS QUALITATIVAS</b>	25% ou mais das AIH com diagnósticos secundários informados. Informar mensalmente o número de Autorização de Internação Hospitalar – AIH, com diagnósticos secundários preenchidos em relação ao total de AIH no mesmo período, discriminados por especialidade. (pediatra, clínica médica e clínica cirúrgica).	<b>Foram informada n ficha de internação apenas o CID primário nos atendimentos e solicitações, buscando a melhor forma de atendimento para a patologia identificada.</b>
<b>INDICADORES</b>	Classificação Internacional de Doenças – CID secundário Forma de cálculo: Numerador: Número de AIH com diagnósticos secundários no período. Denominador: Total de AIH no período. (x 100) Pontuação maior ou igual a 25% igual a 01 ou menor que 25% igual a 00,0 Clínica Médicas maior ou igual a 25% a 01 ou menor que 25% igual a 00, Clínica Cirúrgica maior ou igual a 25% igual a 01 ou menor que 25% igual a 00. Fonte de Dados: Sistema de Informações Hospitalares – SIH.	<b>Não se aplica</b>

<b>METAS QUALITATIVAS</b>	95% de solicitações respondidas dentro do prazo. Medir o percentual de respostas resolutivas (aceito/recusado) realizadas no Portal Cross – Módulo de Regulação de Urgências – MRU dentro do prazo estabelecido.	<b>Tentar responder as solicitações dentro do prazo estabelecido pelo portal CROSS de aceitos e recusados. Em anexo o relatório do CROSS.</b>
<b>AÇÕES PARA ALCANCE</b>	Responder a 100% das solicitações realizadas pelo CROSS dentro do prazo.	<b>Resultados apresentados na planilha do sistema CROSS</b>
<b>SITUAÇÃO ATUAL</b>	Respondemos a 100% das solicitações realizadas pelo CROSS dentro do prazo	<b>Resultados apresentados na planilha do sistema CROSS</b>
<b>SITUAÇÕES PRETENDIDA</b>	Continuar a responder as solicitações realizada pelo CROSS dentro do prazo em um percentual de 100%	<b>Tentar responder as solicitações dentro do prazo estabelecido pelo portal CROSS de aceitos e recusados. Tabela apresentada em anexo.</b>
<b>INDICADOR</b>	Resposta no Portal CROSS no prazo estabelecido. Forma de cálculo: Numerador: nº de solicitações respondidas (com aceite ou recusa) dentro do prazo estabelecido, no período. Denominador: total de solicitações recebidas no mesmo período (x100) Pontuação: maior ou igual a 95% igual 2, menor que 95% e maior ou igual a 80% igual a 1, menor que 80% igual 0. Fonte de dados: Portal CROSS (Módulo de Regulação de Urgências – MRU)	<b>Resposta no Portal CROSS no prazo estabelecido</b>

“AMOR E CARIDADE”



Associação Assistencial Adolpho  
Bezerra de Menezes

## **Assoc. Assist. “Adolpho Bezerra de Menezes”**

Título de Utilidade Pública Federal – Dec. 89.439 – 13/03/1984

Estadual – Dec. 6.196 – 22/05/1975 – Municipal – Lei 1.188 – 02/03/1967

Cert. Fins Filantrópicos nº 279.268/1968 – CNPJ 44.868.644/0001-71

Estrada Bezerra de Menezes, km 01 Bairro Umuarama

Declaramos sob as penas da Lei, a inteira responsabilidade pela veracidade das informações contidas neste relatório.

Presidente Prudente 31 de Janeiro de 2.024

**Walter Luiz Ricci**

**PRESIDENTE**

**Nelson da Silva Fogaça**

**ADMINISTRADOR**

**Cristiane Bertucco Bazan**

**DIRETORA CLINICA**



**Assoc. Assist. "Adolpho Bezerra de Menezes"**

Titulo de Utilidade Pública Federal – Dec 89.439 – 13/03/1984  
Estadual – Dec. 6.196 – 22/05/1975 – Municipal – Lei 1.188 – 02/03/1967  
Cert. Fins Filantrópicos N°279.268/1968 – CNPJ 44.868.644/0001-71  
Estrada Bezerra de Menezes, Km 01 Bairro Umuarama Presidente Prudente-SP  
Caixa Postal 3010 – CEP 19053-680 – Fone (18) 3902 - 4111  
E-mail: [bezerrademenezesadm@gmail.com](mailto:bezerrademenezesadm@gmail.com)  
[www.associacaobezerra.com.br](http://www.associacaobezerra.com.br)

## GRUPO CONDUTOR -2023

DATA	GRUPO
12/01/2023	GP –ALTO SOROCABANA
07/02/2023	GP – ALTO CAPIVARI
09/03/2023	GP – ALTO SOROCABANA
04/04/2023	GP – ALTO CAPIVARI
11/05/2023	GP – ALTO SOROCABANA
15/06/2023	GP – PONTAL DO PARANAPANEMA
26/07/2023	GP- EXTREMO OESTE
15/08/2023	GP – ALTA PAULISTA
28/09/2023	REUNIÃO DRS XI COM EQUIPE DO HOSPITAL BEZERRA DE MENEZES
27/11/2023	GP-ALTO SOROCABANA
05/12/2023	GP – ALTO CAPIVARI
06/12/2023	OFICINA DE REGIONALIZAÇÃO DA CIR ALTO CAPIVARI
07/12/2023	GP – EXTREMO OESTE
12/12/2023	GP – ALTA PAULISTA
14/12/2023	GP – PONTAL DO PARANAPANEMA

DRA. CRISTIANE BERTUCCO BAZAN  
Diretora Clínica  
CREMESP-138.086



HP - DR BEZERRA DE MENEZES | DATA ASSINATURA: 12/07/2022

Mapa de Indicadores / A - Indicadores de Classificação do Gestor	07/2022			08/2022			09/2022			10/2022			11/2022			12/2022			01/2023			02/2023			03/2023			04/2023			05/2023			06/2023		
	Indicador	Resultado	Pontos	Atingiu Meta	Resultado	Pontos	Atingiu Meta	Resultado	Pontos	Atingiu Meta	Resultado	Pontos	Atingiu Meta	Resultado	Pontos	Atingiu Meta	Resultado	Pontos	Atingiu Meta	Resultado	Pontos	Atingiu Meta	Resultado	Pontos	Atingiu Meta	Resultado	Pontos	Atingiu Meta	Resultado	Pontos	Atingiu Meta					
10 - Resposta no SIRESP no prazo estabelecido	9,35 %	0,00	●	7,03 %	0,00	●	17,72 %	0,00	●	11,90 %	0,00	●	15,45 %	0,00	●	7,97 %	0,00	●	11,31 %	0,00	●	8,78 %	0,00	●	59,35 %	0,00	●	75,24 %	1,00	●	75,10 %	1,00	●	76,53 %	1,00	●

HP - DR BEZERRA DE MENEZES | DATA ASSINATURA: 01/07/2023

Mapa de Indicadores / A - Indicadores de Qualificação da Gestão		07/2023			08/2023			09/2023			10/2023			11/2023			12/2023		
		Resultado	Pontos	Atingiu Meta	Resultado	Pontos	Atingiu Meta	Resultado	Pontos	Atingiu Meta	Resultado	Pontos	Atingiu Meta	Resultado	Pontos	Atingiu Meta	Resultado	Pontos	Atingiu Meta
1	10 - Resposta no SIRESP no prazo estabelecido	65,84 %	0,00	●	78,27 %	1,00	●	71,65 %	1,00	●	74,66 %	1,00	●	71,57 %	1,00	●	61,24 %	0,00	●

## **CRONOGRAMA DE ENTREGA DOS SISTEMAS PARA O ANO DE 2023**

SISTEMAS	MÊS DE COMPETÊNCIA											
	JAN	FEV	MAR	ABR	MAI	JUN	JUL	AGO	SET	OUT	NOV	DEZ
AIH - (Gestão Estadual) BPA, APAC, BPA do SisColo, BPA do SisMama	03/02	03/03	03/04	03/05	02/06	03/07	03/08	04/09	03/10	03/11	04/12	03/01/24
SISCOLO / SISMAMA (Municípios) - Exportação	10/02	10/03	10/04	10/05	09/06	10/07	10/08	08/09	10/10	10/11	11/12	10/01/24
CIH - Gestão Estadual	10/02	10/03	10/04	10/05	09/06	10/07	10/08	08/09	10/10	10/11	11/12	10/01/24
Exportação SCNES para os processamentos	25/01	23/02	27/03	25/04	25/05	26/06	25/07	25/08	25/09	25/10	24/11	22/12

**NOTA: OS MUNICÍPIOS (GESTORES MUNICIPAIS) DEVERÃO SEGUIR O CRONOGRAMA ACIMA, APENAS PARA OS SISTEMAS (EXPORTAÇÃO PARA O DRS) SEGMENTO DO SISCOLO e SISMAMA LOCAL.**

**OS DEMAIS ITENS DO REFERIDO CRONOGRAMA DEVEM SER IGNORADOS PELOS GESTORES MUNICIPAIS, DEVENDO SEGUIR AS DATAS DE ENTREGA DOS SISTEMAS SIA, SIHD, EXPORTAÇÃO SISTEMA SCNES, SISAB, CIH, CONTIDAS EM PORTARIA ESPECÍFICA DO MINISTÉRIO DA SAÚDE.**

**LEMBRAMOS AINDA QUE OS MUNICÍPIOS QUE POSSUEM PRESTADORES SOB SUA GESTÃO DEVERÃO ELABORAR CRONOGRAMA AOS SEUS PRESTADORES, TENDO COMO BASE, AS DATAS LIMITES DA PORTARIA DO MINISTÉRIO DA SAÚDE.**

**Isabela / Fernando / Fabiana – 16/01/2023**



**Assoc. Assist. "Adolpho Bezerra de Menezes"**  
Título de Utilidade Pública Federal – Dec. 89.439 – 13/03/1984  
Estadual – Dec. 6.196 – 22/05/1975 – Municipal – Lei 1.188 – 02/03/1967  
Cert. Fins Filantrópicos nº 279.268/1968 – CNPJ 44.868.644/0001-71  
Estrada Bezerra de Menezes, km 01 Bairro Umuarama  
Presidente Prudente – SP - Caixa Postal 3010  
Cep – 19053-680 – Fone (18) 3902-4111 – Fax (18) 3902-4114  
e-mail: bezerrademenezesadm@gmail.com

## DECLARAÇÃO

### ITEM 08)-

• Declaramos para os fins de cumprimento a contratualização entre a SES/SP (Secretaria de Estado da Saúde) e a Associação Assistencial Adolpho Bezerra de Menezes referente a avaliação dos meses de Janeiro, Fevereiro e Março de 2023, referente ao item 08, informamos o alcance da Produção Hospitalar em relação ao Conveniado.

Mês	Meta Contratualizada	Alcance da Produção	% (porcentagem)
Janeiro/2023	160	160	100%
Fevereiro/2023	160	164	102,5%
Março/2023	160	170	106,25%

Presidente Prudente, 11 de Outubro de 2.023

Dra. Cristiane Bertuço Bazan  
Diretora Clínica



**Assoc. Assist. "Adolpho Bezerra de Menezes"**  
Titulo de Utilidade Pública Federal – Dec. 89.439 – 13/03/1984  
Estadual – Dec. 6.196 – 22/05/1975 – Municipal – Lei 1.188 – 02/03/1967  
Cert. Fins Filantrópicos nº 279.268/1968 – CNPJ 44.868.644/0001-71  
Estrada Bezerra de Menezes, km 01 Bairro Umuarama  
Presidente Prudente – SP - Caixa Postal 3010  
Cep – 19053-680 – Fone (18) 3902-4111 – Fax (18) 3902-4114  
e-mail: bezerrademenezesadm@gmail.com

## DECLARAÇÃO

ITEM 08)-

• Declaramos para os fins de cumprimento a contratualização entre a SES/SP (Secretaria de Estado da Saúde) e a Associação Assistencial Adolpho Bezerra de Menezes referente a avaliação dos meses de Abril, Maio e Junho de 2023, referente ao item 08, informamos o alcance da Produção Hospitalar em relação ao Conveniado.

Mês	Meta Contratualizada	Alcance da Produção	% (porcentagem)
Abril/2023	160	162	101,25%
Maio/2023	160	166	103,75%
Junho/2023	160	170	106,25%

Presidente Prudente, 11 de Outubro de 2023

Dra. Cristiane Bertucco Bazan  
Diretora Clínica

“AMOR E CARIDADE”



Associação Assistencial Adolpho  
Bezerra de Menezes

### **Assoc. Assist. “Adolpho Bezerra de Menezes”**

Titulo de Utilidade Pública Federal – Dec. 89.439 – 13/03/1984  
Estadual – Dec. 6.196 – 22/05/1975 – Municipal – Lei 1.188 – 02/03/1967  
Cert. Fins Filantrópicos nº 279.268/1968 – CNPJ 44.868.644/0001-71  
Estrada Bezerra de Menezes, km 01 Bairro Umuarama  
Presidente Prudente – SP - Caixa Postal 3010  
Cep – 19053-680 – Fone (18) 3902-4111 – Fax (18) 3902-4114  
e-mail: bezerrademenezesadm@gmail.com

## **DECLARAÇÃO**

### **ITEM 08)-**

• Declaramos para os fins de cumprimento a contratualização entre a SES/SP (Secretaria de Estado da Saúde) e a Associação Assistencial Adolpho Bezerra de Menezes referente a avaliação dos meses de Julho, Agosto e Setembro de 2023, referente ao item 08, informamos o alcance da Produção Hospitalar em relação ao Conveniado.

<b>Mês</b>	<b>Meta Contratualizada</b>	<b>Alcance da Produção</b>	<b>% (porcentagem)</b>
Julho/2023	160	170	106,25%
Agosto/2023	160	178	111,25%
Setembro/2023	160	167	1104,38%

  
\_\_\_\_\_  
Dra. Cristiane Bertucco Bazan  
Diretora Clínica

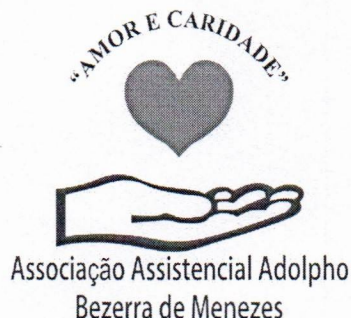

### **Assoc. Assist. "Adolpho Bezerra de Menezes"**

Titulo de Utilidade Pública Federal – Dec. 89.439 – 13/03/1984  
Estadual – Dec. 6.196 – 22/05/1975 – Municipal – Lei 1.188 – 02/03/1967  
Cert. Fins Filantrópicos nº 279.268/1968 – CNPJ 44.868.644/0001-71  
Estrada Bezerra de Menezes, km 01 Bairro Umuarama  
Presidente Prudente – SP - Caixa Postal 3010  
Cep – 19053-680 – Fone (18) 3902-4111 – Fax (18) 3902-4114  
e-mail: bezerrademenezesadm@gmail.com

## **DECLARAÇÃO**

### **ITEM 08)-**

• Declaramos para os fins de cumprimento a contratualização entre a SES/SP (Secretaria de Estado da Saúde) e a Associação Assistencial Adolpho Bezerra de Menezes referente a avaliação dos meses de Outubro, Novembro e Dezembro de 2023, referente ao item 08, informamos o alcance da Produção Hospitalar em relação ao Conveniado.

<b>Mês</b>	<b>Meta Contratualizada</b>	<b>Alcance da Produção</b>	<b>% (porcentagem)</b>
Outubro/2023	160	168	105%
Novembro/2023	160	172	107,50%
Dezembro/2023	160	161	100,63%



---

Dra. Cristiane Bertucco Bazan  
Diretora Clínica

Grupo: 03 - PROCEDIMENTOS CLINICOS

04/01/23

Subgrupo: 03 - TRATAMENTOS CLINICOS (OUTRAS ESPECIALIDADES)

Forma de Organização:	Serviço Hospitalar		Serviço Profissional				Total
	Direto		Direto		Rateado		
	Próprio	Terceiro	Próprio	Terceiro	Próprio	Terceiro	
17 - TRATAMENTO DOS TRANSTORNOS MENTAIS E COMPORTAMENTAIS	73.149,44				5.212,48		78.361,92
<b>Total do Subgrupo</b>	<b>73.149,44</b>				<b>5.212,48</b>		<b>78.361,92</b>
<b>Total do Grupo</b>	<b>73.149,44</b>				<b>5.212,48</b>		<b>78.361,92</b>
<b>Total Geral: 151 AIHs</b>	<b>73.149,44</b>				<b>5.212,48</b>		<b>78.361,92</b>

## NOTA:

Os valores expressos neste relatório NÃO devem ser considerados como valores definitivos a serem pagos em caso de aprovação da AIH, e por esse motivo, o valor total previsto nesse relatório NÃO pode ser usado como referência ou parâmetro financeiro sob qualquer pretexto.

Somente os relatórios financeiros gerados pelo Sistema de Informação Hospitalar Descentralizado – SIHD podem ser usados como referência ou parâmetro financeiro para demonstrativos financeiros de qualquer natureza.

07/02/23

Grupo: 03 - PROCEDIMENTOS CLINICOS

Subgrupo: 03 - TRATAMENTOS CLINICOS (OUTRAS ESPECIALIDADES)

Forma de Organização:	Serviço Hospitalar		Serviço Profissional				Total
	Direto		Direto		Rateado		
	Próprio	Terceiro	Próprio	Terceiro	Próprio	Terceiro	
17 - TRATAMENTO DOS TRANSTORNOS MENTAIS E COMPORTAMENTAIS	72.270,24				5.149,83		77.420,07
<b>Total do Subgrupo</b>	<b>72.270,24</b>				<b>5.149,83</b>		<b>77.420,07</b>
<b>Total do Grupo</b>	<b>72.270,24</b>				<b>5.149,83</b>		<b>77.420,07</b>
<b>Total Geral: 160 AIHs</b>	<b>72.270,24</b>				<b>5.149,83</b>		<b>77.420,07</b>

NOTA:

Os valores expressos neste relatório NÃO devem ser considerados como valores definitivos a serem pagos em caso de aprovação da AIH, e por esse motivo, o valor total previsto nesse relatório NÃO pode ser usado como referência ou parâmetro financeiro sob qualquer pretexto.

Somente os relatórios financeiros gerados pelo Sistema de Informação Hospitalar Descentralizado – SIHD podem ser usados como referência ou parâmetro financeiro para demonstrativos financeiros de qualquer natureza.

03/03/23

**Grupo: 03 - PROCEDIMENTOS CLINICOS**

**Subgrupo: 03 - TRATAMENTOS CLINICOS (OUTRAS ESPECIALIDADES)**

Forma de Organização:	Serviço Hospitalar		Serviço Profissional				Total
	Direto		Direto		Rateado		
	Próprio	Terceiro	Próprio	Terceiro	Próprio	Terceiro	
17 - TRATAMENTO DOS TRANSTORNOS MENTAIS E COMPORTAMENTAIS	72.998,72				5.201,74		78.200,46
<b>Total do Subgrupo</b>	<b>72.998,72</b>				<b>5.201,74</b>		<b>78.200,46</b>
<b>Total do Grupo</b>	<b>72.998,72</b>				<b>5.201,74</b>		<b>78.200,46</b>
<b>Total Geral: 164 AIHs</b>	<b>72.998,72</b>				<b>5.201,74</b>		<b>78.200,46</b>

NOTA:

Os valores expressos neste relatório NÃO devem ser considerados como valores definitivos a serem pagos em caso de aprovação da AIH, e por esse motivo, o valor total previsto nesse relatório NÃO pode ser usado como referência ou parâmetro financeiro sob qualquer pretexto.

Somente os relatórios financeiros gerados pelo Sistema de Informação Hospitalar Descentralizado – SIHD podem ser usados como referência ou parâmetro financeiro para demonstrativos financeiros de qualquer natureza.

**Grupo: 03 - PROCEDIMENTOS CLINICOS**

**Subgrupo: 03 - TRATAMENTOS CLINICOS (OUTRAS ESPECIALIDADES)**

05/04/23

Forma de Organização:	Serviço Hospitalar		Serviço Profissional				Total
	Direto		Direto		Rateado		
	Próprio	Terceiro	Próprio	Terceiro	Próprio	Terceiro	
17 - TRATAMENTO DOS TRANSTORNOS MENTAIS E COMPORTAMENTAIS	75.812,16				5.402,22		81.214,38
<b>Total do Subgrupo</b>	<b>75.812,16</b>				<b>5.402,22</b>		<b>81.214,38</b>
<b>Total do Grupo</b>	<b>75.812,16</b>				<b>5.402,22</b>		<b>81.214,38</b>
<b>Total Geral:</b> 169 AIHs	<b>75.812,16</b>				<b>5.402,22</b>		<b>81.214,38</b>

NOTA:

Os valores expressos neste relatório NÃO devem ser considerados como valores definitivos a serem pagos em caso de aprovação da AIH, e por esse motivo, o valor total previsto nesse relatório NÃO pode ser usado como referência ou parâmetro financeiro sob qualquer pretexto.

Somente os relatórios financeiros gerados pelo Sistema de Informação Hospitalar Descentralizado – SIHD podem ser usados como referência ou parâmetro financeiro para demonstrativos financeiros de qualquer natureza.

Grupo: 03 - PROCEDIMENTOS CLINICOS

Subgrupo: 03 - TRATAMENTOS CLINICOS (OUTRAS ESPECIALIDADES)

08/05/23

Forma de Organização:	Serviço Hospitalar		Serviço Profissional				Total
	Direto		Direto		Rateado		
	Próprio	Terceiro	Próprio	Terceiro	Próprio	Terceiro	
17 - TRATAMENTO DOS TRANSTORNOS MENTAIS E COMPORTAMENTAIS	69.557,28				4.956,51		74.513,79
<b>Total do Subgrupo</b>	<b>69.557,28</b>				<b>4.956,51</b>		<b>74.513,79</b>
<b>Total do Grupo</b>	<b>69.557,28</b>				<b>4.956,51</b>		<b>74.513,79</b>
<b>Total Geral: 163 AIHs</b>	<b>69.557,28</b>				<b>4.956,51</b>		<b>74.513,79</b>

NOTA:

Os valores expressos neste relatório NÃO devem ser considerados como valores definitivos a serem pagos em caso de aprovação da AIH, e por esse motivo, o valor total previsto nesse relatório NÃO pode ser usado como referência ou parâmetro financeiro sob qualquer pretexto.

Somente os relatórios financeiros gerados pelo Sistema de Informação Hospitalar Descentralizado – SIHD podem ser usados como referência ou parâmetro financeiro para demonstrativos financeiros de qualquer natureza.

Grupo: 03 - PROCEDIMENTOS CLINICOS

12/06/23

Subgrupo: 03 - TRATAMENTOS CLINICOS (OUTRAS ESPECIALIDADES)

Forma de Organização:	Serviço Hospitalar		Serviço Profissional				Total
	Direto		Direto		Rateado		
	Próprio	Terceiro	Próprio	Terceiro	Próprio	Terceiro	
17 - TRATAMENTO DOS TRANSTORNOS MENTAIS E COMPORTAMENTAIS	79.982,08				5.699,36		85.681,44
<b>Total do Subgrupo</b>	<b>79.982,08</b>				<b>5.699,36</b>		<b>85.681,44</b>
<b>Total do Grupo</b>	<b>79.982,08</b>				<b>5.699,36</b>		<b>85.681,44</b>
<b>Total Geral: 166 AIHs</b>	<b>79.982,08</b>				<b>5.699,36</b>		<b>85.681,44</b>

NOTA:

Os valores expressos neste relatório NÃO devem ser considerados como valores definitivos a serem pagos em caso de aprovação da AIH, e por esse motivo, o valor total previsto nesse relatório NÃO pode ser usado como referência ou parâmetro financeiro sob qualquer pretexto.

Somente os relatórios financeiros gerados pelo Sistema de Informação Hospitalar Descentralizado – SIHD podem ser usados como referência ou parâmetro financeiro para demonstrativos financeiros de qualquer natureza.

Grupo: 03 - PROCEDIMENTOS CLINICOS

05/07/23

Subgrupo: 03 - TRATAMENTOS CLINICOS (OUTRAS ESPECIALIDADES)

Forma de Organização:	Serviço Hospitalar		Serviço Profissional				Total
	Direto		Direto		Rateado		
	Próprio	Terceiro	Próprio	Terceiro	Próprio	Terceiro	
17 - TRATAMENTO DOS TRANSTORNOS MENTAIS E COMPORTAMENTAIS	76.565,76				5.455,92		82.021,68
<b>Total do Subgrupo</b>	<b>76.565,76</b>				<b>5.455,92</b>		<b>82.021,68</b>
<b>Total do Grupo</b>	<b>76.565,76</b>				<b>5.455,92</b>		<b>82.021,68</b>
<b>Total Geral: 170 AIHs</b>	<b>76.565,76</b>				<b>5.455,92</b>		<b>82.021,68</b>

## NOTA:

Os valores expressos neste relatório NÃO devem ser considerados como valores definitivos a serem pagos em caso de aprovação da AIH, e por esse motivo, o valor total previsto nesse relatório NÃO pode ser usado como referência ou parâmetro financeiro sob qualquer pretexto.

Somente os relatórios financeiros gerados pelo Sistema de Informação Hospitalar Descentralizado – SIHD podem ser usados como referência ou parâmetro financeiro para demonstrativos financeiros de qualquer natureza.

03/08/23

Grupo: 03 - PROCEDIMENTOS CLINICOS

Subgrupo: 03 - TRATAMENTOS CLINICOS (OUTRAS ESPECIALIDADES)

Forma de Organização:	Serviço Hospitalar		Serviço Profissional				Total
	Direto		Direto		Rateado		
	Próprio	Terceiro	Próprio	Terceiro	Próprio	Terceiro	
17 - TRATAMENTO DOS TRANSTORNOS MENTAIS E COMPORTAMENTAIS	76.163,84				5.427,28		81.591,12
<b>Total do Subgrupo</b>	<b>76.163,84</b>				<b>5.427,28</b>		<b>81.591,12</b>
<b>Total do Grupo</b>	<b>76.163,84</b>				<b>5.427,28</b>		<b>81.591,12</b>
<b>Total Geral: 178 AIHs</b>	<b>76.163,84</b>				<b>5.427,28</b>		<b>81.591,12</b>

NOTA:

Os valores expressos neste relatório NÃO devem ser considerados como valores definitivos a serem pagos em caso de aprovação da AIH, e por esse motivo, o valor total previsto nesse relatório NÃO pode ser usado como referência ou parâmetro financeiro sob qualquer pretexto.

Somente os relatórios financeiros gerados pelo Sistema de Informação Hospitalar Descentralizado – SIHD podem ser usados como referência ou parâmetro financeiro para demonstrativos financeiros de qualquer natureza.

11/09/23

**Grupo: 03 - PROCEDIMENTOS CLINICOS**

**Subgrupo: 03 - TRATAMENTOS CLINICOS (OUTRAS ESPECIALIDADES)**

Forma de Organização:	Serviço Hospitalar		Serviço Profissional				Total
	Direto		Direto		Rateado		
	Próprio	Terceiro	Próprio	Terceiro	Próprio	Terceiro	
17 - TRATAMENTO DOS TRANSTORNOS MENTAIS E COMPORTAMENTAIS	78.650,72				5.604,49		84.255,21
<b>Total do Subgrupo</b>	<b>78.650,72</b>				<b>5.604,49</b>		<b>84.255,21</b>
<b>Total do Grupo</b>	<b>78.650,72</b>				<b>5.604,49</b>		<b>84.255,21</b>
<b>Total Geral: 167 AIHs</b>	<b>78.650,72</b>				<b>5.604,49</b>		<b>84.255,21</b>

NOTA:

Os valores expressos neste relatório NÃO devem ser considerados como valores definitivos a serem pagos em caso de aprovação da AIH, e por esse motivo, o valor total previsto nesse relatório NÃO pode ser usado como referência ou parâmetro financeiro sob qualquer pretexto.

Somente os relatórios financeiros gerados pelo Sistema de Informação Hospitalar Descentralizado – SIHD podem ser usados como referência ou parâmetro financeiro para demonstrativos financeiros de qualquer natureza.

04/10/23

Grupo: 03 - PROCEDIMENTOS CLINICOS

Subgrupo: 03 - TRATAMENTOS CLINICOS (OUTRAS ESPECIALIDADES)

Forma de Organização:	Serviço Hospitalar		Serviço Profissional				Total
	Direto		Direto		Rateado		
	Próprio	Terceiro	Próprio	Terceiro	Próprio	Terceiro	
17 - TRATAMENTO DOS TRANSTORNOS MENTAIS E COMPORTAMENTAIS	76.465,28				5.448,76		81.914,04
<b>Total do Subgrupo</b>	<b>76.465,28</b>				<b>5.448,76</b>		<b>81.914,04</b>
<b>Total do Grupo</b>	<b>76.465,28</b>				<b>5.448,76</b>		<b>81.914,04</b>
<b>Total Geral:</b> 168 AIHs	<b>76.465,28</b>				<b>5.448,76</b>		<b>81.914,04</b>

NOTA:

Os valores expressos neste relatório NÃO devem ser considerados como valores definitivos a serem pagos em caso de aprovação da AIH, e por esse motivo, o valor total previsto nesse relatório NÃO pode ser usado como referência ou parâmetro financeiro sob qualquer pretexto.

Somente os relatórios financeiros gerados pelo Sistema de Informação Hospitalar Descentralizado – SIHD podem ser usados como referência ou parâmetro financeiro para demonstrativos financeiros de qualquer natureza.

Grupo: 03 - PROCEDIMENTOS CLINICOS

10/11/23

Subgrupo: 03 - TRATAMENTOS CLINICOS (OUTRAS ESPECIALIDADES)

Forma de Organização:	Serviço Hospitalar		Serviço Profissional				Total
	Direto		Direto		Rateado		
	Próprio	Terceiro	Próprio	Terceiro	Próprio	Terceiro	
17 - TRATAMENTO DOS TRANSTORNOS MENTAIS E COMPORTAMENTAIS	74.053,76				5.276,92		79.330,68
<b>Total do Subgrupo</b>	<b>74.053,76</b>				<b>5.276,92</b>		<b>79.330,68</b>
<b>Total do Grupo</b>	<b>74.053,76</b>				<b>5.276,92</b>		<b>79.330,68</b>
<b>Total Geral: 172 AIHs</b>	<b>74.053,76</b>				<b>5.276,92</b>		<b>79.330,68</b>

NOTA:

Os valores expressos neste relatório NÃO devem ser considerados como valores definitivos a serem pagos em caso de aprovação da AIH, e por esse motivo, o valor total previsto nesse relatório NÃO pode ser usado como referência ou parâmetro financeiro sob qualquer pretexto.

Somente os relatórios financeiros gerados pelo Sistema de Informação Hospitalar Descentralizado – SIHD podem ser usados como referência ou parâmetro financeiro para demonstrativos financeiros de qualquer natureza.

06/12/23 ~~05/12/24~~

Grupo: 03 - PROCEDIMENTOS CLINICOS

Subgrupo: 03 - TRATAMENTOS CLINICOS (OUTRAS ESPECIALIDADES)

Forma de Organização:	Serviço Hospitalar		Serviço Profissional				Total
	Direto		Direto		Rateado		
	Próprio	Terceiro	Próprio	Terceiro	Próprio	Terceiro	
17 - TRATAMENTO DOS TRANSTORNOS MENTAIS E COMPORTAMENTAIS	74.179,36				5.285,87		79.465,23
<b>Total do Subgrupo</b>	<b>74.179,36</b>				<b>5.285,87</b>		<b>79.465,23</b>
<b>Total do Grupo</b>	<b>74.179,36</b>				<b>5.285,87</b>		<b>79.465,23</b>
<b>Total Geral: 161 AIHs</b>	<b>74.179,36</b>				<b>5.285,87</b>		<b>79.465,23</b>

NOTA:

Os valores expressos neste relatório NÃO devem ser considerados como valores definitivos a serem pagos em caso de aprovação da AIH, e por esse motivo, o valor total previsto nesse relatório NÃO pode ser usado como referência ou parâmetro financeiro sob qualquer pretexto.

Somente os relatórios financeiros gerados pelo Sistema de Informação Hospitalar Descentralizado – SIHD podem ser usados como referência ou parâmetro financeiro para demonstrativos financeiros de qualquer natureza.

Grupo: 03 - PROCEDIMENTOS CLINICOS

Subgrupo: 03 - TRATAMENTOS CLINICOS (OUTRAS ESPECIALIDADES)

05/01/24

Forma de Organização:	Serviço Hospitalar		Serviço Profissional				Total
	Direto		Direto		Rateado		
	Próprio	Terceiro	Próprio	Terceiro	Próprio	Terceiro	
17 - TRATAMENTO DOS TRANSTORNOS MENTAIS E COMPORTAMENTAIS	74.380,32				5.300,19		79.680,51
<b>Total do Subgrupo</b>	<b>74.380,32</b>				<b>5.300,19</b>		<b>79.680,51</b>
<b>Total do Grupo</b>	<b>74.380,32</b>				<b>5.300,19</b>		<b>79.680,51</b>
<b>Total Geral: 172 AIHs</b>	<b>74.380,32</b>				<b>5.300,19</b>		<b>79.680,51</b>

NOTA:

Os valores expressos neste relatório NÃO devem ser considerados como valores definitivos a serem pagos em caso de aprovação da AIH, e por esse motivo, o valor total previsto nesse relatório NÃO pode ser usado como referência ou parâmetro financeiro sob qualquer pretexto.

Somente os relatórios financeiros gerados pelo Sistema de Informação Hospitalar Descentralizado – SIHD podem ser usados como referência ou parâmetro financeiro para demonstrativos financeiros de qualquer natureza.