



Assoc. Assist. “Adolpho Bezerra de Menezes”

Título de Utilidade Pública Federal – Dec. 89.439 – 13/03/1984

Estadual – Dec. 6.196 – 22/05/1975 – Municipal – Lei 1.188 – 02/03/1967

Cert. Fins Filantrópicos nº 279.268/1968 – CNPJ 44.868.644/0001-71

Estrada Bezerra de Menezes, km 01 Bairro Umuarama

RELATÓRIO MENSAL DE EXECUÇÃO DO OBJETO

I – DADOS DA PARCERIA

Órgão/Entidade: ASSOCIAÇÃO ASSISTENCIAL ADOLPHO BEZERRA DE MENEZES

CONVÊNIO 001013/2022 – MAIS SANTAS CASAS

VIGÊNCIA: 28/06/2022 À 30/06/2024

VALOR DO CONVÊNIO: R\$ 477.535,88

Número do PT: SES-PRC-2022-00918-DM

I – A INSTITUIÇÃO

O Hospital Psiquiátrico Espírita Bezerra de Menezes é especializado na área da Psiquiatria, fundado em 25 de Outubro de 1.975, conta com 190 profissionais das mais variadas áreas (Médico Psiquiatra, Médico Clínico, Assistente Social, Psicólogo, Terapeuta Ocupacional, Enfermeiro, Nutricionista, Auxiliares de Enfermagem e pessoal de apoio), atendeu desde a sua fundação até 31/12/2021 à 56.251 internações, uma média de 1.222 internações por ano.

Somos parceiros para estágio especializado do Curso de Serviço Social da Faculdades Integradas Antônio Eufrásio de Toledo, do Curso de Psicologia e Medicina da UNOESTE (Universidade do Oeste Paulista) e de vários Cursos Técnicos de Enfermagem.

Como o objetivo de desenvolver um trabalho humanizado na área de Saúde Mental proposto pelos idealizadores desta Instituição e pelos inúmeros colaboradores anônimos ou não, continuamos reinventando práticas e trabalhando com Amor.

“AMOR E CARIDADE”



Associação Assistencial Adolpho
Bezerra de Menezes

Assoc. Assist. “Adolpho Bezerra de Menezes”

Título de Utilidade Pública Federal – Dec. 89.439 – 13/03/1984

Estadual – Dec. 6.196 – 22/05/1975 – Municipal – Lei 1.188 – 02/03/1967

Cert. Fins Filantrópicos nº 279.268/1968 – CNPJ 44.868.644/0001-71

Estrada Bezerra de Menezes, km 01 Bairro Umuarama

II – OBJETIVO

A elaboração do presente relatório se refere ao PROGRAMA MAIS SANTAS CASAS e tem como objetivo apresentar os resultados oriundos das metas e indicadores definidos no Plano de Trabalho, bem como a forma garantir a transparência dos dados e serviços existentes no Hospital ao SUS, com garantia no atendimento aos problemas de saúde relevantes da população, buscando equidade, qualidade e sustentável relação custo-efetividade na prestação destes, sendo em síntese, demonstrados através do monitoramento e avaliação pelos membros da Comissão de Monitoramento do programa.

- Fortalecer a capacidade assistencial ao usuário do SUS;
- Estimular a produtividade;
- Promover a qualificação da prestação de serviços ao SUS;
- Contribuir para a melhoria do acesso aos serviços de saúde de forma regionalizada e hierarquizada, de acordo com os níveis de complexidade.

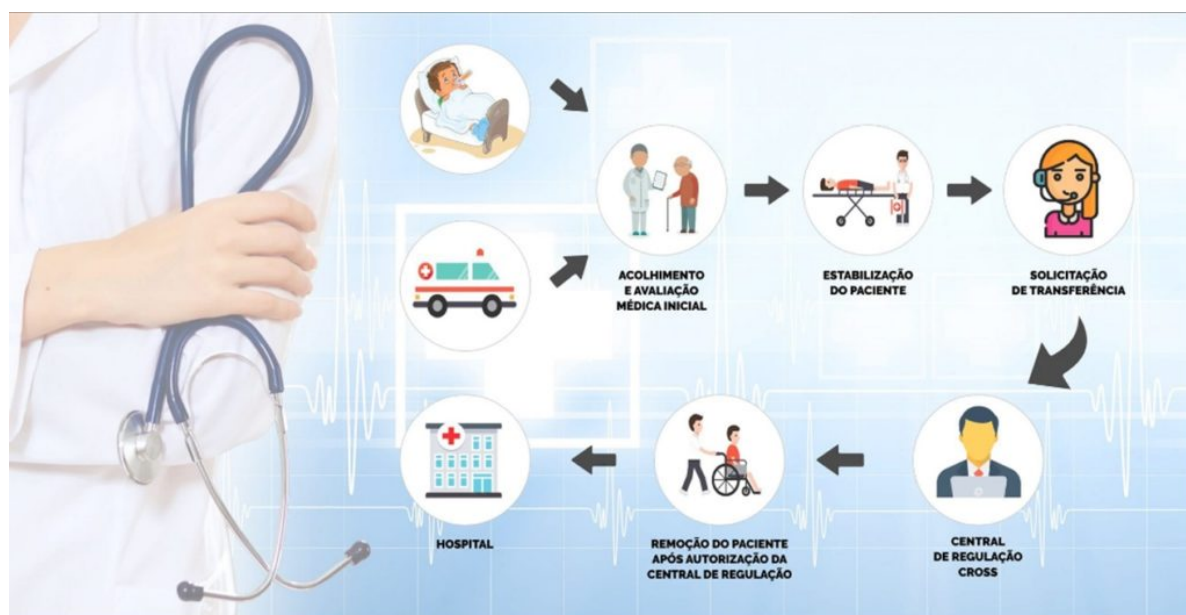

“AMOR E CARIDADE”



Associação Assistencial Adolpho
Bezerra de Menezes

Assoc. Assist. “Adolpho Bezerra de Menezes”

Título de Utilidade Pública Federal – Dec. 89.439 – 13/03/1984

Estadual – Dec. 6.196 – 22/05/1975 – Municipal – Lei 1.188 – 02/03/1967

Cert. Fins Filantrópicos nº 279.268/1968 – CNPJ 44.868.644/0001-71

Estrada Bezerra de Menezes, km 01 Bairro Umuarama

METAS DE ATENDIMENTO		RESULTADO ALCANÇADO
METAS QUALITATIVAS	80% das contas hospitalares apresentadas no mês imediato a alta do paciente. Medir a proporção de AIH apresentadas no mês de competência à alta do paciente.	Atingiu a 100% da meta
SITUAÇÃO ATUAL	Atendimento a 30(trinta) pacientes do sexo feminino	Atingiu a 100% da meta
SITUAÇÃO PRETENDIDA	100% das contas hospitalares apresentadas no mês imediato a alta do paciente. Medir a proporção da AIH apresentada no mês de competência à alta do paciente.	Mês de Agosto realizados 34 atendimentos(AIH) e tivemos 27 pacientes em alta.
INDICADORES	Apresentação das contas hospitalares no mês imediato ao do encerramento da autorização de Internação Hospitalar – AIH (alta hospitalar) Forma de cálculo: Numerador: Número de AIH apresentadas com alta no mês de competência. Denominador: Total de AIH apresentadas no mesmo período (x100) Pontuação: maior ou igual a 02 pontos, menor que 80% e maior ou igual a 70% igual a 01 ponto, menor que 70% igual a 00 ponto. Fontes de Dados: Sistema de Informação Hospitalar - SIH	Cronograma de entrega dos sistemas para o ano de 2022 para a DRS do mês de agosto em 02/09 (previsto). Realizado dia 06/09/2022. Foram apresentadas as contas já no mês subsequente ao atendimento demonstrando alto nível de eficácia no encerramento, processo, fechamento e faturamento. Os casos de glosas as mesmas são reapresentadas com as críticas sanadas.

“AMOR E CARIDADE”



Associação Assistencial Adolpho
Bezerra de Menezes

Assoc. Assist. “Adolpho Bezerra de Menezes”

Título de Utilidade Pública Federal – Dec. 89.439 – 13/03/1984

Estadual – Dec. 6.196 – 22/05/1975 – Municipal – Lei 1.188 – 02/03/1967

Cert. Fins Filantrópicos nº 279.268/1968 – CNPJ 44.868.644/0001-71

Estrada Bezerra de Menezes, km 01 Bairro Umuarama

METAS QUALITATIVAS	25% ou mais das AIH com diagnósticos secundários informados. Informar mensalmente o número de Autorização de Internação Hospitalar – AIH, com diagnósticos secundários preenchidos em relação ao total de AIH no mesmo período, discriminados por especialidade. (pediatra, clínica médica e clínica cirúrgica).	Foram informada n ficha de internação apenas o CID primário nos atendimentos e solicitações, buscando a melhor forma de atendimento para a patologia identificada.
INDICADORES	Classificação Internacional de Doenças – CID secundário Forma de cálculo: Numerador: Número de AIH com diagnósticos secundários no período. Denominador: Total de AIH no período. (x 100) Pontuação maior ou igual a 25% igual a 01 ou menor que 25% igual a 00,0 Clínica Médicas maior ou igual a 25% a 01 ou menor que 25% igual a 00, Clínica Cirúrgica maior ou igual a 25% igual a 01 ou menor que 25% igual a 00. Fonte de Dados: Sistema de Informações Hospitalares – SIH.	Não se aplica

METAS QUALITATIVAS	95% de solicitações respondidas dentro do prazo. Medir o percentual de respostas resolutivas (aceito/recusado) realizadas no Portal Cross – Módulo de Regulação de Urgências – MRU dentro do prazo estabelecido.	Tentar responder as solicitações dentro do prazo estabelecido pelo portal CROSS de aceitos e recusados. Em anexo o relatório do CROSS.
AÇÕES PARA ALCANCE	Responder a 100% das solicitações realizadas pelo CROSS dentro do prazo.	Resultados apresentados na planilha do sistema CROSS
SITUAÇÃO ATUAL	Respondemos a 100% das solicitações realizadas pelo CROSS dentro do prazo	Resultados apresentados na planilha do sistema CROSS
SITUAÇÕES PRETENDIDA	Continuar a responder as solicitações realizada pelo CROSS dentro do prazo em um percentual de 100%	Tentar responder as solicitações dentro do prazo estabelecido pelo portal CROSS de aceitos e recusados. Tabela apresentada em anexo.
INDICADOR	Resposta no Portal CROSS no prazo estabelecido. Forma de cálculo: Numerador: nº de solicitações respondidas (com aceite ou recusa) dentro do prazo estabelecido, no período. Denominador: total de solicitações recebidas no mesmo período (x100) Pontuação: maior ou igual a 95% igual 2, menor que 95% e maior ou igual a 80% igual a 1, menor que 80% igual 0. Fonte de dados: Portal CROSS (Módulo de Regulação de Urgências – MRU)	Resposta no Portal CROSS no prazo estabelecido



Assoc. Assist. “Adolpho Bezerra de Menezes”

Título de Utilidade Pública Federal – Dec. 89.439 – 13/03/1984

Estadual – Dec. 6.196 – 22/05/1975 – Municipal – Lei 1.188 – 02/03/1967

Cert. Fins Filantrópicos nº 279.268/1968 – CNPJ 44.868.644/0001-71

Estrada Bezerra de Menezes, km 01 Bairro Umuarama

Declaramos sob as penas da Lei, a inteira responsabilidade pela veracidade das informações contidas neste relatório.

Presidente Prudente 31 de Janeiro de 2.023

Walter Luiz Ricci

PRESIDENTE

Nelson da Silva Fogaça

ADMINISTRADOR

Cristiane Bertucco Bazan

DIRETORA CLINICA



HP - DR BEZERRA DE MENEZES | DATA ASSINATURA: 12/07/2022

Mapa de Indicadores / A - Indicadores de Qualificação da Gestão	07/2022			08/2022			09/2022			10/2022			11/2022			12/2022			01/2023			02/2023			03/2023			04/2023			05/2023			06/2023		
	Indicador	Resultado	Pontos	Atingiu Meta	Resultado	Pontos	Atingiu Meta	Resultado	Pontos	Atingiu Meta	Resultado	Pontos	Atingiu Meta	Resultado	Pontos	Atingiu Meta	Resultado	Pontos	Atingiu Meta	Resultado	Pontos	Atingiu Meta	Resultado	Pontos	Atingiu Meta	Resultado	Pontos	Atingiu Meta	Resultado	Pontos	Atingiu Meta					
10 - Resposta no SIRESP no prazo estabelecido	9,35 %	0,00	●	7,03 %	0,00	●	17,72 %	0,00	●	11,90 %	0,00	●	15,45 %	0,00	●	7,97 %	0,00	●	11,31 %	0,00	●	8,78 %	0,00	●	59,35 %	0,00	●	75,24 %	1,00	●	75,10 %	1,00	●	76,53 %	1,00	●



Assoc. Assist. "Adolpho Bezerra de Menezes"

Titulo de Utilidade Pública Federal – Dec. 89.439 – 13/03/1984
Estadual – Dec. 6.196 – 22/05/1975 – Municipal – Lei 1.188 – 02/03/1967
Cert. Fins Filantrópicos nº 279.268/1968 – CNPJ 44.868.644/0001-71
Estrada Bezerra de Menezes, km 01 Bairro Umuarama
Presidente Prudente – SP - Caixa Postal 3010
Cep – 19053-680 – Fone (18) 3902-4111 – Fax (18) 3902-4114
e-mail: bezerrademenezesadm@gmail.com

DECLARAÇÃO

ITEM 08)-

• Declaramos para os fins de cumprimento a contratualização entre a SES/SP (Secretaria de Estado da Saúde) e a Associação Assistencial Adolpho Bezerra de Menezes referente a avaliação dos meses de Outubro, Novembro e Dezembro de 2022, referente ao item 08, informamos o alcance da Produção Hospitalar em relação ao Conveniado.

Mês	Meta Contratualizada	Alcance da Produção	% (porcentagem)
Outubro/2022	160	187	116,88%
Novembro/2022	160	170	106,25%
Dezembro/2022	160	151	94,38%

Presidente Prudente, 25 de Agosto de 2.023

Dra. Cristiane Bertucco Bazan
Diretora Clínica