



Assoc. Assist. "Adolpho Bezerra de Menezes"

Titulo de Utilidade Pública Federal – Dec. 89.439 – 13/03/1984
Estadual – Dec. 6.196 – 22/05/1975 – Municipal – Lei 1.188 – 02/03/1967
Cert. Fins Filantrópicos nº 279.268/1968 – CNPJ 44.868.644/0003-33
Rua Altino Arantes, 50, Jd. Colina
Presidente Prudente – SP - Caixa Postal 3010
Cep – 19061-220 – Fone (18) 3902-4111

MATERIAL DE CONSUMO



Assoc. Assist. "Adolpho Bezerra de Menezes"

Titulo de Utilidade Pública Federal – Dec. 89.439 – 13/03/1984
Estadual – Dec. 6.196 – 22/05/1975 – Municipal – Lei 1.188 – 02/03/1967
Cert. Fins Filantrópicos nº 279.268/1968 – CNPJ 44.868.644/0003-33
Rua Altino Arantes, 50, Jd. Colina
Presidente Prudente – SP - Caixa Postal 3010
Cep – 19061-220 – Fone (18) 3902-4111

MATERIAL DE LIMPEZA/ HIGIENE

15/07/2024 - BANCO DO BRASIL - 11:24:44
009700097 0001

COMPROVANTE DE PAGAMENTO DE TITULOS

CLIENTE: ASSOCIACAO ASSISTENCIAL A
AGENCIA: 0097-3 CONTA: 73.774-7

=====

BANCO DO BRASIL

0019000009026970400000095332177298010000135935
BENEFICIARIO:
SANNA COMERCIO DE ALIMENTOS LT
NOME FANTASIA:
SANNA COMERCIO DE ALIMENTOS LTDA
CNPJ: 06.090.977/0001-23
PAGADOR:
ASSOC. ASSIS. ADOLPHO BEZERRA DE ME
CNPJ: 44.868.644/0003-33

NR. DOCUMENTO	71.512
NOSSO NUMERO	26970400000095332
CONVENIO	02697040
DATA DE VENCIMENTO	07/08/2024
DATA DO PAGAMENTO	15/07/2024
VALOR DO DOCUMENTO	1.359,35
VALOR COBRADO	1.359,35

NR.AUTENTICACAO 3.3B1.2F6.4E7.71A.55B

Central de Atendimento BB
4004 0001 Capitais e regioes metropolitanas
0800 729 0001 Demais localidades.
Consultas, informacoes e servicos transacionais.

SAC BB
0800 729 0722
Informacoes, reclamacoes, cancelamento de
produtos e servicos.

Ouvidoria
0800 729 5678
Reclamacoes nao solucionadas nos canais
habituais agencia, SAC e demais canais de
atendimento.

Atendimento a Deficientes Auditivos ou de Fala
0800 729 0088
Informacoes, reclamacoes, cancelamento de cartao,
outros produtos e servicos de Ouvidoria.

PAGO COM RECURSO DO MUNICÍPIO DE
PRESIDENTE PRUDENTE
SECRETARIA MUNICIPAL DE EDUCAÇÃO
CONTRATO DE GESTÃO Nº 346/2021
ADITIVO Nº 004/2023
FONTE DE RECURSO MUNICIPAL

IDENTIFICAÇÃO DO EMITENTE SANNA - COMERCIO DE ALIMENTOS LTDA. AV.CEL.JOSE SOARES MARCONDES, 6090 - PQ.HIGIENOPOLIS - CEP:19053-575 - PRES PRUDENTE - SP TEL: (18)3334-5400	DANFE DOCUMENTO AUXILIAR DA NOTA FISCAL ELETRÔNICA 0 - ENTRADA 1 - SAÍDA Nº 000.440.860 fl. 1 / 1 SÉRIE 001	 CHAVE DE ACESSO 3524 0706 0909 7700 0123 5500 1000 4408 6010 1420 3240 Consulta de autenticidade no portal nacional da NF-e www.nfe.fazenda.gov.br/portal ou no site da Sefaz Autorizadora
---	---	---

NATUREZA DE OPERAÇÃO VENDAS ESTADUAL	PROCOLO DE AUTORIZAÇÃO DE USO 135241472915802	
INSCRIÇÃO ESTADUAL 562258948118	INSCRIÇÃO ESTADUAL DO SUBST. TRIB.	CNPJ / CPF 06.090.977/0001-23

DESTINATÁRIO / REMETENTE NOME / RAZÃO SOCIAL ASSOC. ASSIS. ADOLPHO BEZERRA DE MENEZES	CNPJ / CPF 44.868.644/0003-33	DATA DA EMISSÃO 10/07/2024	
ENDEREÇO RUA ALTINO ARANTES, 50	BAIRRO / DISTRITO JD COLINA	CEP 19061-220	DATA SAÍDA / ENTRADA 10/07/2024
MUNICÍPIO PRES PRUDENTE	UF SP	INSCRIÇÃO ESTADUAL 3902-4110	HORA DA SAÍDA

FATURA	NÚMERO	VALOR ORIGINAL	VALOR DESCONTO	VALOR LÍQUIDO
DADOS DA FATURA	000440860	1.359,35	0,00	1.359,35

DUPLICATAS	Nº DUPLICATA	VENC.	VALOR	Nº DUPLICATA	VENC.	VALOR	Nº DUPLICATA	VENC.	VALOR	Nº DUPLICATA	VENC.	VALOR
	001	07/08/2024	1.359,35									

CÁLCULO DO IMPOSTO	BASE DE CÁLCULO DO ICMS	VALOR DO ICMS	BASE CÁLC. ICMS SUBST.	VALOR DO ICMS SUBST.	VALOR APROX. DOS TRIBUTOS	VALOR TOTAL DOS PRODUTOS
	1.359,35	244,68	0,00	0,00	221,98	1.359,35
	VALOR DO FRETE	VALOR DO SEGURO	DESCONTO	OUTRAS DESP. ACESS.	VALOR DO IPI	VALOR TOTAL DA NOTA
	0,00	0,00	0,00	0,00	0,00	1.359,35

TRANSPORTADOR / VOLUMES TRANSPORTADOS	RAZÃO SOCIAL O PROPRIO	FRETE POR CONTA 0 - REMETENTE	CÓDIGO ANTT	PLACA DO VEÍCULO	UF	CNPJ / CPF
	ENDEREÇO	MUNICÍPIO PRES PRUDENTE	UF SP	INSCRIÇÃO ESTADUAL		
	QUANTIDADE 8	ESPÉCIE Volume	MARCA	NUMERAÇÃO	PESO BRUTO 45,075	PESO LÍQUIDO 45,075

DADOS DO PRODUTO / SERVIÇOS	CÓDIGO DO PROD. / SERV.	DESCRIÇÃO DO PRODUTO / SERVIÇO	NCM / SH	CST	CFOP	UNID.	QUANT.	VALOR UNITÁRIO	VALOR TOTAL	DESCONTO	BASE CÁLC. ICMS	VALOR I.C.M.S.	VALOR I.P.I.	ALÍQUOTAS ICMS	ALÍQUOTAS IPI
	11332	ESCOVA LAVAR ROUPA MADEIRA OVAL GUIRADO	96039000	000	5102	UN	1,0000	2,3500	2,35	0,00	2,35	0,42	0,00	18,00	0,00
	9676	LUVA DESC.LATEX C/PO G[9] - CA:28324 C/100 TALGE	40151900	200	5102	PC	26,0000	18,5000	481,00	0,00	481,00	86,58	0,00	18,00	0,00
	14253	LUVA DESC.LATEX C/PO M[8] - CA:28324 C/100 TALGE	40151900	200	5102	PC	24,0000	18,5000	444,00	0,00	444,00	79,92	0,00	18,00	0,00
	10326	LUVA DESC.LATEX C/PO P[7] - CA:28324 C/100 TALGE	40151900	200	5102	PC	15,0000	18,5000	277,50	0,00	277,50	49,95	0,00	18,00	0,00
	2959	RODO ALUMINIO 30CM C/CABO 1,5MT SANCHES	96039000	000	5102	UN	3,0000	21,0000	63,00	0,00	63,00	11,34	0,00	18,00	0,00
	1561	RODO ALUMINIO 40CM C/CABO 1,5MT SANCHES	96039000	000	5102	UN	3,0000	24,0000	72,00	0,00	72,00	12,96	0,00	18,00	0,00
	187	RODO DUPLO 60CM MADEIRA MARTINOPOLIS	96039000	000	5102	UN	3,0000	6,5000	19,50	0,00	19,50	3,51	0,00	18,00	0,00

CONTINUAÇÃO DAS INFORMAÇÕES COMPLEMENTARES
[Trib aprox R\$: 21,09 Federal 28,23 Estadual Fonte: IBPT/FECOMERCIO RS Xe67Eq]

DADOS ADICIONAIS INFORMAÇÕES COMPLEMENTARES CONTRATO DE GESTAO 346/2021 BC 1.359,35-18% 244,68 Entrega: ESTRADA BEZERRA DE MENEZES, S/N - IMUARAMA 19053-680, PRES PRUDENTE-SP Pedido: 001056105 10/07/24 Cli/Propri: 3008/HOSPITAL BEZERRA - ESTRADA BEZERRA DE MENEZES, S/N - IMUARAMA - CEP: 19053-680 Vendedor : 101 KAIO CESAR GULARTE PEREIRA DOY	RESERVADO AO FISCO
---	--------------------

PAGO COM RECURSO DO MUNICÍPIO DE PRESIDENTE PRUDENTE
SECRETARIA MUNICIPAL DE EDUCAÇÃO
CONTRATO DE GESTÃO Nº 346/2021
ADITIVO Nº 004/2023
FONTE DE RECURSO MUNICIPAL

SISBB - SISTEMA DE INFORMACOES BANCO DO BRASIL
17/07/2024 - AUTOATENDIMENTO - 14.05.54
0097300097 SEGUNDA VIA 0001

COMPROVANTE DE TRANSFERENCIA
COMPROVANTE DE

TED - TRANSFERENCIA ELETRONICA DISPONIVEL
CLIENTE: ASSOCIACAO ASSISTENCIAL A
AGENCIA: 0097-3 CONTA: 73.774-7

=====

FINALIDADE: 01 CREDITO EM CONTA
REMETENTE : ASSOCIACAO ASSISTENCIAL A
BANCO: 104 - CAIXA ECONOMICA FEDERAL
AGENCIA: 2000-1 - MANOEL GOULART
CONTA: 3.039-2

FAVORECIDO: LA CASA LTDA
CPF/CNPJ: 42.314.943/0001-39
VALOR: R\$ 7.018,45
DEBITO EM: 17/07/2024

=====

DOCUMENTO: 071703
AUTENTICACAO SISBB: 0.875.C18.BCF.9CE.F10

PAGO COM RECURSO DO MUNICIPIO DE
PRESIDENTE PRUDENTE
SECRETARIA MUNICIPAL DE EDUCACAO
CONTRATO DE GESTAO N° 346/2021
ADITIVO N° 004/2023
FONTE DE RECURSO MUNICIPAL

RECEBEMOS DE LA CASA LTDA OS PRODUTOS / SERVIÇOS CONSTANTES DA NOTA FISCAL INDICADO AO LADO EMISSÃO: 11/07/2024 - DEST. / REM.: ASSOCIACAO ASSISTENCIAL ADOLPHO BEZERRA DE MENEZES - VALOR TOTAL: R\$ 7.018,45		NF-e Nº 000.003.476 SÉRIE 001
DATA DE RECEBIMENTO	IDENTIFICAÇÃO E ASSINATURA DO RECEBEDOR	

IDENTIFICAÇÃO DO EMITENTE LA CASA LTDA RODOVIA ASSIS CHATEAUBRIAND, KM 459 SN - BAIRRO AEROPORTO - CEP:19053-680 - PRESIDENTE PRUDENTE - SP TEL: (18)3221-9836 LA CAS descontáveis	DANFE DOCUMENTO AUXILIAR DA NOTA FISCAL ELETRÔNICA 0 - ENTRADA 1 - SAÍDA Nº 000.003.476 fl. 1 / 2 SÉRIE 001	 CHAVE DE ACESSO 3524 0742 3149 4300 0139 5500 1000 0034 7610 0382 2019 Consulta de autenticidade no portal nacional da NF-e www.nfe.fazenda.gov.br/portal ou no site da Sefaz Autorizadora
---	--	--

NATUREZA DE OPERAÇÃO VENDA ESTADUAL	PROTOCOLO DE AUTORIZAÇÃO DE USO 135241484295525 11/07/2024 09:18:51	
INSCRIÇÃO ESTADUAL 562548148111	INSCRIÇÃO ESTADUAL DO SUBST. TRIB.	CNPJ / CPF 42.314.943/0001-39

DESTINATÁRIO / REMETENTE NOME / RAZÃO SOCIAL ASSOCIACAO ASSISTENCIAL ADOLPHO BEZERRA DE MENEZES ENDEREÇO RUA ALTINO ARANTES, 50 MUNICÍPIO PRESIDENTE PRUDENTE	BAIRRO / DISTRITO JD. COLINA	CEP 19061-220	CNPJ / CPF 44.868.644/0003-33	DATA DA EMISSÃO 11/07/2024	DATA SAÍDA / ENTRADA 11/07/2024	HORA DA SAÍDA
FONE / FAX (18)3902-4111	UF SP	INSCRIÇÃO ESTADUAL				

DADOS DA FATURA	NÚMERO	VALOR ORIGINAL	VALOR DESCONTO	VALOR LÍQUIDO
	000003476	7.018,45	0,00	7.018,45

Nº DUPLICATA	VENC.	VALOR	Nº DUPLICATA	VENC.	VALOR	Nº DUPLICATA	VENC.	VALOR	Nº DUPLICATA	VENC.	VALOR
001	05/08/2024	7.018,45									

BASE DE CÁLCULO DO ICMS 0,00	VALOR DO ICMS 0,00	BASE CÁLC. ICMS SUBST. 0,00	VALOR DO ICMS SUBST. 0,00	VALOR TOTAL DOS PRODUTOS 7.044,00	
VALOR DO FRETE 0,00	VALOR DO SEGURO 0,00	DESCONTO 25,55	OUTRAS DESP. ACESS. 0,00	VALOR DO IPI 0,00	VALOR TOTAL DA NOTA 7.018,45

TRANSPORTADOR / VOLUMES TRANSPORTADOS RAZÃO SOCIAL O PROPRIO	FRETE POR CONTA 0 - REMETENTE	CÓDIGO ANTT	PLACA DO VEÍCULO	UF	CNPJ / CPF
ENDEREÇO	MUNICÍPIO PRESIDENTE PRUDENTE	UF SP	INSCRIÇÃO ESTADUAL		
QUANTIDADE	ESPÉCIE	MARCA	NUMERAÇÃO	PESO BRUTO	PESO LÍQUIDO

CÓDIGO DO PROD. / SERV.	DESCRIÇÃO DO PRODUTO / SERVIÇO	NCM / SH	CSOSN / CST	CFOP	UNID.	QUANT.	VALOR UNITÁRIO	VALOR TOTAL	DESCONTO	BASE CÁLC. ICMS	VALOR I.C.M.S.	VALOR I.P.I.	ALÍQUOTAS ICMS	ALÍQUOTAS IPI
3941	SUPER FORTE AGUA SANITARIA 5L	28289011	0500	5405	GL	85,0000	8,9000	756,50	2,74	0,00	0,00	0,00	0,00	0,00
3716	BOBINA PECA GOOD ROOL 30X40 C/ 500 UN	39201010	0400	5102	UN	5,0000	26,0000	130,00	0,47	0,00	0,00	0,00	0,00	0,00
3002	COPOSUL PS CEP-180ML POTE TRANSP C/ 100 UN	39239090	0400	5102	CX	12,0000	85,7000	1.028,40	3,73	0,00	0,00	0,00	0,00	0,00
3802	SP9471 ESPONJA DUPLA FACE MULTIUSO 1 UN	88053090	0500	5405	UN	108,0000	0,6000	64,80	0,24	0,00	0,00	0,00	0,00	0,00
3372	9522FR FIBRA SLIM VERDE USO GERAL 101X225 1UN	88053090	0400	5102	UN	7,0000	1,3000	9,10	0,03	0,00	0,00	0,00	0,00	0,00
3434	FLANELA BRANCA P 28X38CM	83071000	0400	5102	UN	25,0000	1,4000	35,00	0,13	0,00	0,00	0,00	0,00	0,00
4776	DELICATE HIGIENICO F. SIMPLES 4X30M	48181000	0500	5405	FD	15,0000	62,0000	930,00	3,37	0,00	0,00	0,00	0,00	0,00
4600	ISAPEL PAPEL TOALHA 100% VIRGEM 20X21 C/ 1000	48182000	0500	5405	FD	15,0000	71,0000	1.065,00	3,86	0,00	0,00	0,00	0,00	0,00
4310	FLOP'S QUEROSENE FLORAL PERFUMADO 900 ML	27101919	0500	5405	UN	15,0000	15,5000	232,50	0,84	0,00	0,00	0,00	0,00	0,00
4759	DESOMAX SABAO LAVA ROUPAS EM PO C/ 800G	34025000	0500	5405	PC	24,0000	4,8000	115,20	0,42	0,00	0,00	0,00	0,00	0,00
4403	BIO-KRISS SABONETE ERVA DOCE CREMOSO 5L	34013000	0500	5405	GL	10,0000	18,0000	180,00	0,65	0,00	0,00	0,00	0,00	0,00
4016	PLASTSUL SACO PRETO 20L 42X50 0,004 C/ 100	39232190	0500	5405	FD	20,0000	10,5000	210,00	0,76	0,00	0,00	0,00	0,00	0,00

DADOS ADICIONAIS INFORMAÇÕES COMPLEMENTARES Vendedor : 32 SERGIO BC 4.604,74- Subst. Tributaria BC 2.413,71- Nao Tributado CONTRATO DE GESTAO 346/2021 I-Documento emitido por ME ou EPP optante pelo Simples Nacional II-Nao gera direito a credito fiscal de ICMS e ISS Vendedor : 32 SERGIO	RESERVAÇÃO DE LEGITIMIDADE PAGO COM RECURSO DO MUNICÍPIO DE PRESIDENTE PRUDENTE SECRETARIA MUNICIPAL DE EDUCAÇÃO CONTRATO DE GESTÃO Nº 346/2021 ADITIVO Nº 004/2023 FONTE DE RECURSO MUNICIPAL
---	--

IDENTIFICAÇÃO DO EMITENTE LA CASA LTDA RODOVIA ASSIS CHATEAUBRIAND, KM 459 SN - BAIRRO AEROPORTO - LA CAS descartáveis CEP:19053-680 - PRESIDENTE PRUDENTE - SP TEL: (18)3221-9836		DANFE DOCUMENTO AUXILIAR DA NOTA FISCAL ELETRÔNICA 0 - ENTRADA 1 - SAÍDA Nº 000.003.476 fl. 2 /2 SÉRIE 001		 CHAVE DE ACESSO 3524 0742 3149 4300 0139 5500 1000 0034 7610 0382 2019 Consulta de autenticidade no portal nacional da NF-e www.nfe.fazenda.gov.br/portal ou no site da Sefaz Autorizadora	
NATUREZA DE OPERAÇÃO VENDA ESTADUAL			PROTOCOLO DE AUTORIZAÇÃO DE USO 135241484295525 11/07/2024 09:18:51		
INSCRIÇÃO ESTADUAL 562548148111		INSCRIÇÃO ESTADUAL DO SUBST. TRIB.		CNPJ / CPF 42.314.943/0001-39	

CONTINUAÇÃO DOS DADOS DO PRODUTO / SERVIÇOS

CÓDIGO DO PROD. / SERV.	DESCRIÇÃO DO PRODUTO / SERVIÇO	NCM / SH	CSOSN / CST	CFOP	UNID.	QUANT.	VALOR UNITÁRIO	VALOR TOTAL	DESCONTO	BASE CÁLC. ICMS	VALOR L.C.M.S.	VALOR I.P.I.	ALÍQUOTAS ICMS	IPI
936	PLASTSUL SACO PRETO 40L 56X56 0,004 C/100	39232190	0500	5405	FD	10,0000	15,6500	156,50	0,57	0,00	0,00	0,00	0,00	0,00
4970	PLASTSUL SACO PRETO 60L 64X72 0,004 C/100	39232190	0500	5405	FD	15,0000	20,0000	300,00	1,09	0,00	0,00	0,00	0,00	0,00
4313	PLASTSUL SACO PRETO 100L 75X90 0,004 C/100	39231090	0500	5405	FD	20,0000	30,5500	611,00	2,22	0,00	0,00	0,00	0,00	0,00
4528	SU-ROLS04 SUPORTE P/ HIGIENICO 300/600 BRANCO	39229000	0400	5102	UN	10,0000	22,0000	220,00	0,80	0,00	0,00	0,00	0,00	0,00
4635	TP SACO PRETO 200L 90X110 0,010 C/ 50 UN	29336919	0400	5102	FD	20,0000	50,0000	1.000,00	3,63	0,00	0,00	0,00	0,00	0,00

**PAGO COM RECURSO DO MUNICÍPIO DE
 PRESIDENTE PRUDENTE
 SECRETARIA MUNICIPAL DE EDUCAÇÃO
 CONTRATO DE GESTÃO Nº 346/2021
 ADITIVO Nº 004/2023
 FONTE DE RECURSO MUNICIPAL**

SISBB - SISTEMA DE INFORMACOES BANCO DO BRASIL
17/07/2024 - AUTOATENDIMENTO - 14.05.54
0097300097 SEGUNDA VIA 0001

COMPROVANTE DE TRANSFERENCIA
COMPROVANTE DE

TED - TRANSFERENCIA ELETRONICA DISPONIVEL
CLIENTE: ASSOCIACAO ASSISTENCIAL A
AGENCIA: 0097-3 CONTA: 73.774-7

=====

FINALIDADE: 01 CREDITO EM CONTA
REMETENTE : ASSOCIACAO ASSISTENCIAL A
BANCO: 756 - BANCO SICOOB S.A.
AGENCIA: 3209-3 - CREDIVALE
CONTA: 5.319-8

FAVORECIDO: M.D. COMERCIO DE PRODUTOS DE LIMPEZ
CPF/CNPJ: 47.523.531/0001-22
VALOR: R\$ 3.600,90
DEBITO EM: 17/07/2024

=====

DOCUMENTO: 071704
AUTENTICACAO SISBB: 6.796.3C8.E71.38F.72E

PAGO COM RECURSO DO MUNICÍPIO DE
PRESIDENTE PRUDENTE
SECRETARIA MUNICIPAL DE EDUCAÇÃO
CONTRATO DE GESTÃO Nº 346/2021
ADITIVO Nº 004/2023
FONTE DE RECURSO MUNICIPAL

Materiais de limpeza → R\$ 2.945,80

Materiais Diversos (tapete vinil
gold Kapazi azul Marinho 12)
→ R\$ 489,60

Materiais Permanentes
(xoda alumínio 5 degraus)
→ R\$ 165,50

RECEBEMOS DE M. D. COMERCIO DE PRODUTOS DE LIMPEZA E OS PRODUTOS CONSTANTES DA NOTA FISCAL INDICADA AO LADO
DATA DE RECEBIMENTO IDENTIFICACAO E ASSINATURA DO RECEBEDOR: ASS.ASSIST.ADOLPHO BEZERRA MENEZES - 003017

NF-e
Nº. 2340
SÉRIE: 1

M.D. COM DE PROD DE LIMP
M.D. COMERCIO DE PRODUTOS DE LIMPEZA E DESCARTAVEIS LTDA
RUA BELA, N° 536, FAZ SUPERIOR, VILA NOVA, PRESIDENTENTE PRUDENTE - SP, CEP: 13015-260
FONE: (18) 3221-4561 / (18) 3221-7909

DANFE
Documento Auxiliar da Nota Fiscal Eletrônica
1 - SAÍDA
2 - ENTRADA
Nº. 2340
SÉRIE: 001
FOLHA: 1 / 1

CHAVE DE ACESSO
3524 0747 5235 3100 0122 5500 1000 0023 4011 7997 8249

Consulta de autenticidade no portal nacional da NF-e
www.nfe.fazenda.gov.br/portal ou no site da Sefaz Autorizadora.

NATUREZA DA OPERAÇÃO
VENDA DE MERCADORIA

PROTOCOLO DE AUTORIZAÇÃO DE USO
135241478740411 - 10/07/2024 16:44

INSCRIÇÃO ESTADUAL
562609945110

INSC. ESTADUAL DO SUBST. TRIBUTÁRIO

CNPJ
47.523.531/0001-22

DESTINATÁRIO / REMETENTE
NOME / RAZÃO SOCIAL
ASS.ASSIST.ADOLPHO BEZERRA MENEZES - 003017

CNPJ / CPF
44.868.644/0003-33

DATA DE EMISSÃO
10/07/2024

ENDEREÇO
RUA ALTINO ARANTES,, 50

BAIRRO / DISTRITO
JD COLINA

CEP
19100-000

DATA SAÍDA

MUNICÍPIO
PRESIDENTE PRUDENTE

UF
SP

FONE/FAX
18 - 39085178

INSCRIÇÃO ESTADUAL
ISENTO

HORA DA SAÍDA

FATURA / DUPLICATA
01 - R\$ 3.600,90 - 09/08/2024 - CARTEIRA

CALCULO DO IMPOSTO

BASE DE CÁLCULO DO ICMS 0,00	VALOR DO ICMS 0,00	BASE DE CÁLCULO ICMS/ST 0,00	VALOR DO ICMS E SUBSTITUIÇÃO 0,00	VALOR TOTAL DOS PRODUTOS 3.600,90	
VALOR DO FRETE 0,00	VALOR DO SEGURO 0,00	DESCONTO 0,00	OUTRAS DESPESAS ACESSÓRIAS 0,00	VALOR TOTAL DO IPI 0,00	VALOR TOTAL DA NOTA 3.600,90

TRANSPORTADOR / VOLUMES TRANSPORTADOS

QUANTIDADE	ESPÉCIE	MARCA	NUMERAÇÃO	PESO BRUTO	PESO LÍQUIDO
				0,00	0,00

DADOS DOS PRODUTOS / SERVIÇOS

CÓD. PROD	DESCRIÇÃO DOS PRODUTOS / SERVIÇOS	NCM/SH	CSOSN	CFOP	UN	QTDE	VL. UNIT	VL. TOTAL	B.C. ICMS	VL. ICMS	VL. IPI	ALIQ. ICMS	ALIQ. IPI
622	ALCOOL 70 1LT	38089429	0.102	5.102	LT	60,00	5,39	323,40	0,00	0,00	0,00	0	0
4242	BALDE 20/21L B21C - CVL PRETO	39249000	0.102	5.102	UN	2,00	12,90	25,80	0,00	0,00	0,00	0	0
3528	PULVERIZADOR PET 500ML	39249000	0.102	5.102	UN	10,00	4,50	45,00	0,00	0,00	0,00	0	0
713	DESIN ALGAS MAR 5L	38089429	0.102	5.102	GL	32,00	8,90	284,80	0,00	0,00	0,00	0	0
1023	DESIN CITRONELA 5LT	38089429	0.102	5.102	GL	32,00	8,90	284,80	0,00	0,00	0,00	0	0
604	DETER NEUTRO 5LT	34025000	0.500	5.405	GL	110,00	8,90	979,00	0,00	0,00	0,00	0	0
286	FOSFORO PARANA MACO	36050000	5.102	5.102	MC	14,00	3,60	50,40	0,00	0,00	0,00	0	0
166	LIMPA VIDROS 5LT	34025000	0.500	5.405	GL	2,00	14,00	28,00	0,00	0,00	0,00	0	0
2738	CESTO JAGUAR C/PEDAL 20L BRANCO REF 1789	39249000	0.102	5.102	UN	3,00	39,00	117,00	0,00	0,00	0,00	0	0
1185	BOM AR ULTRA FRESH LAVANDA 400ML	38085910	0.102	5.102	FR	21,00	9,90	207,90	0,00	0,00	0,00	0	0
2877	PANO PRATO LISO 40X64 CCA	63071000	0.102	5.102	UN	55,00	2,90	159,50	0,00	0,00	0,00	0	0
358	SABAO PEDRA YPE 5X180GR PCT	34011900	0.102	5.102	PT	22,00	10,20	224,40	0,00	0,00	0,00	0	0
1614	SAPOLEO LIQ CITRUS 250ML FONT FCO	34054000	0.102	5.102	UN	23,00	6,80	156,40	0,00	0,00	0,00	0	0
388	SUPORTE MANG TRAMONTINA 78592/000	39259090	5.102	5.102	UN	1,00	12,00	12,00	0,00	0,00	0,00	0	0
1793	TAPETE VINIL GOLD KAPAZI AZUL MARINHO M2	39181000	0.102	5.102	MT	2,04	240,00	489,60	0,00	0,00	0,00	0	0
4178	VASSOURA NYLON MADRI CONDOR	96039000	0.102	5.102	UN	6,00	7,90	47,40	0,00	0,00	0,00	0	0
2678	ESCADA ALUMINIO 5 DEGRAUS	76169900	5.102	5.102	UN	1,00	165,50	165,50	0,00	0,00	0,00	0	0

CALCULO DO ISSQN

INSCRIÇÃO MUNICIPAL	VALOR TOTAL DOS SERVIÇOS	BASE DE CÁLCULO DO ISSQN	VALOR DO ISSQN
---------------------	--------------------------	--------------------------	----------------

DADOS ADICIONAIS
INFORMAÇÕES COMPLEMENTARES
DOCUMENTO EMITIDO POR ME OU EPP OPTANTE PELO SIMPLES NACIONAL. NAO GERA DIREITO A CREDITO FISCAL DE ISS E DE IPI.
CONTRATO DE GESTAO 346/2021
LOCAL ENTREGA: RODOVIA ASSIS CHATEAUBRIAND,180 - UMUARAMA, , PRESIDENTE PRUDENTE - SP, 19053680, REF:
CONTRATO DE GESTAO 346/2021
ATENDENTE: GRACE - VOCE PAGOU APROXIMADAMENTE: 525,95 DE TRIBUTOS FEDERAIS 618,79 DE TRIBUTOS ESTADUAIS 0,00 DE TRIBUTOS MUNICIPAIS FONTE: IBPT - CHAVE: C07872

PAGO COM RECURSO DO MUNICÍPIO DE
PRESIDENTE PRUDENTE
SECRETARIA MUNICIPAL DE EDUCAÇÃO
CONTRATO DE GESTÃO Nº 346/2021
ADITIVO Nº 004/2023
FONTE DE RECURSO MUNICIPAL

17/07/2024 - BANCO DO BRASIL - 14:05:54
009700097 0001

COMPROVANTE DE PAGAMENTO DE TITULOS

CLIENTE: ASSOCIACAO ASSISTENCIAL A
AGENCIA: 0097-3 CONTA: 73.774-7

=====

BANCO SICOOB S.A.

75691320900102355630900562920017698060000276930

BENEFICIARIO:

SCHINCARIOL COMERCIO DE PRODU

NOME FANTASIA:

SCHINCARIOL COMERCIO DE PRODUTOS D

CNPJ: 00.655.756/0001-79

BENEFICIARIO FINAL:

SCHINCARIOL COMERCIO DE PRODUTOS D

CNPJ: 00.655.756/0001-79

PAGADOR:

ASSOCIACAO ASSISTENCIAL ADOLPHO BEZ

CNPJ: 44.868.644/0003-33

NR. DOCUMENTO 71.705

DATA DE VENCIMENTO 12/08/2024

DATA DO PAGAMENTO 17/07/2024

VALOR DO DOCUMENTO 2.769,30

VALOR COBRADO 2.769,30

NR.AUTENTICACAO 4.628.26F.89D.0F0.41F

Central de Atendimento BB

4004 0001 Capitais e regioes metropolitanas

0800 729 0001 Demais localidades.

Consultas, informacoes e servicos transacionais.

SAC BB

0800 729 0722

Informacoes, reclamacoes, cancelamento de
produtos e servicos.

Ouvidoria

0800 729 5678

Reclamacoes nao solucionadas nos canais
habituais agencia, SAC e demais canais de
atendimento.

Atendimento a Deficientes Auditivos ou de Fala

0800 729 0088

Informacoes, reclamacoes, cancelamento de cartao,
outros produtos e servicos de Ouvidoria.

PAGO COM RECURSO DO MUNICÍPIO DE
PRESIDENTE PRUDENTE
SECRETARIA MUNICIPAL DE EDUCAÇÃO
CONTRATO DE GESTÃO Nº 346/2021
ADITIVO Nº 004/2023
FONTE DE RECURSO MUNICIPAL

Recebemos de SCHINCARIOL COM.DE PROD. DE LIMP.E DESC.LTDA os produtos constantes na Nota Fiscal indicada ao lado. Destinatário: ASSOCIACAO ASSISTENCIAL ADOLPHO BEZERRA DE MENEZES - Rua ALTINO ARANTES,, 50 - JD. COLINA - Presidente Prudente/SP		Data de Emissão	15/07/2024	NFe N° Série	0000024087 002
Data de Recebimento	Identificação e Assinatura do Recebedor	Valor Total da Nota	2.769,30		

 <p>SCHINCARIOL Soluções em Higiene Profissional SCHINCARIOL COM.DE PROD. DE LIMP.E DESC.LTDA - SCHINCARIOL Rua VITORIO MAZZARO,, 226 - - JARDIM CAMPO BELO - 19060-490 - Presidente Prudente - SP - Fone/Fax: 18 3908 4070</p>	<p align="center">DANFE Documento Auxiliar da Nota Fiscal Eletrônica</p> <p>Saída: 1 Entrada: 0 N 0000024087 Série 002 Folha 1/1</p>	Controle do Fisco	
		Chave de Acesso	3524 0700 6557 5600 0179 5500 2000 0240 8712 7369 8337
		Consulta de autenticidade do portal nacional da NFe www.nfe.fazenda.gov.br/portal ou no site da Sefaz autorizadora	

Natureza de Operação	Venda a prazo	Protocolo de Autorização	135241513263983 - 15/07/2024 - 10:33:05
Inscrição Estadual	562142114112	Inscrição Estadual Sub. Tributária	
CNPJ/CPF	00.655.756/0001-79		

Destinatário / Remetente		CNPJ/CPF	44.868.644/0003-33	Data de Emissão	15/07/2024
Nome/Razão Social		ASSOCIACAO ASSISTENCIAL ADOLPHO BEZERRA DE MENEZES		Data Saída/Entrada	15/07/2024
Endereço		UF	SP	Hora Saída/Entrada	
Rua ALTINO ARANTES,, 50 -		CEP	19060-490	10:04:00	
Município	Presidente Prudente	Fone	18 3908 5178	Inscrição Estadual	

Nº da duplicata	Vencimento	Valor	Nº da duplicata	Vencimento	Valor	Nº da duplicata	Vencimento	Valor	Nº da duplicata	Vencimento	Valor	Nº da duplicata	Vencimento	Valor
001	12/08/2024	2.769,30												

Cálculo dos Impostos		Base de Cálculo do ICMS	0,00	Valor do ICMS	0,00	Base Cálculo do ICMS Subs.	0,00	Valor do ICMS Subs.	0,00	Valor Aprox. dos Trib. (IBPT)	905,58	Valor Total dos Produtos	2.769,30
Valor do Frete	0,00	Valor do Seguro	0,00	Desconto	0,00	Out. Resp. Acessor.	0,00	Valor do IPI	0,00	Valor Deson.	0,00	Valor Total da Nota	2.769,30

Transportador / Volumes Transportados		Razão Social	Frete por Conta	Código ANTT	Placa Veículo	UF	CNPJ/CPF
			9-Sem Transporte				
Endereço		Município			UF	Inscrição Estadual	
Quantidade	Espécie	Marca	Numeração	Peso Bruto	Peso Líquido		

Cód. Prod.	Descrição dos Produtos	NCM/SH	CST CSOSN	CFOP	Med.	Quantidade	Vir. Unitário	Vir. Desconto	Vir. Total	BC Icms	Vir. Icms	Vir. IPI	ALIQ. %		Vir Aprox dos Trib.
													ICMS	IPI	
1	1556 AMACIANTE 05 LTS DE ROUPAS	33029019	0500	5405	GL	8,0000	11,9500	0,00	95,60	0,00	0,00	0,00	0,00		30,69
2	3836 ESCOVA DE NYLON PARA LIMP PAR MAMADEIRAS	39249000	0102	5102	PC	2,0000	12,5000	0,00	25,00	0,00	0,00	0,00	0,00		9,39
3	1235 ESPONJA DE ACO C/ 08 UNID. ASSOLAN	73231000	0102	5102	PCT	10,0000	1,6200	0,00	16,20	0,00	0,00	0,00	0,00		6,08
4	904 PALHA DE ACO	73231000	0102	5102	PCT	2,0000	2,0000	0,00	4,00	0,00	0,00	0,00	0,00		1,50
5	283 SACO ALVEJADO ESPECIAL 50x70	53029100	0500	5405	UN	61,0000	5,5000	0,00	335,50	0,00	0,00	0,00	0,00		105,51
6	3312 ODORGEL 05 L	34025000	0102	5102	GL	41,0000	36,9000	0,00	1.512,90	0,00	0,00	0,00	0,00		496,38
7	4037 SABONETE INFANTIL 05 LITROS	34013000	0102	5102	UN	2,0000	82,5000	0,00	165,00	0,00	0,00	0,00	0,00		61,96
8	3846 TOALHA DE BANHO	53026000	0102	5102	UN	10,0000	33,0000	0,00	330,00	0,00	0,00	0,00	0,00		103,79
9	322 VASSOURA CAIPIRA	96039000	0500	5405	PC	8,0000	26,9000	0,00	215,20	0,00	0,00	0,00	0,00		67,68
10	4138 MANGUEIRA DE JARDIM 30 METROS COM ESGUICHO	59090000	0102	5102	UN	1,0000	69,9000	0,00	69,90	0,00	0,00	0,00	0,00		22,60

Dados Adicionais	Informações Complementares	Informações Adicionais do Fisco
	I-DOC.EMITIDO P/ME OU EPP OPTANTE P/SIMPLES NACIONAL II-NAO GERA DIREITO A CREDITO FISCAL DE IPI Trib Aprox. R\$ 407,11 Fed - R\$ 498,48 Est - R\$ 0,00 Mun / Fonte:IBPT/empresome 75B7F2 CONTRATO DE GESTAO - 346 / 2021	

**PAGO COM RECURSO DO MUNICÍPIO DE
PRESIDENTE PRUDENTE
SECRETARIA MUNICIPAL DE EDUCAÇÃO
CONTRATO DE GESTÃO Nº 346/2021
ADITIVO Nº 004/2023
FONTE DE RECURSO MUNICIPAL**



Assoc. Assist. "Adolpho Bezerra de Menezes"

Titulo de Utilidade Pública Federal – Dec. 89.439 – 13/03/1984
Estadual – Dec. 6.196 – 22/05/1975 – Municipal – Lei 1.188 – 02/03/1967
Cert. Fins Filantrópicos nº 279.268/1968 – CNPJ 44.868.644/0003-33
Rua Altino Arantes, 50, Jd. Colina
Presidente Prudente – SP - Caixa Postal 3010
Cep – 19061-220 – Fone (18) 3902-4111

MATERIAL DE ESCRITÓRIO/ PEDAGÓGICO

15/07/2024 - BANCO DO BRASIL - 11:01:12
009700097 SEGUNDA VIA 0006

COMPROVANTE DE TRANSFERENCIA
DE CONTA CORRENTE P/ CONTA CORRENTE

CLIENTE: ASSOCIACAO ASSISTENCIAL A
AGENCIA: 0097-3 CONTA: 73.774-7

=====

DATA DA TRANSFERENCIA	15/07/2024
NR. DOCUMENTO	557.655.000.000.302
VALOR TOTAL	938,77

***** TRANSFERIDO PARA:
CLIENTE: OXPAPER LTDA
AGENCIA: 7655-4 CONTA: 302-6
NR. DOCUMENTO 550.097.000.073.774
=====

NR. AUTENTICACAO	A.5A9.80B.764.34C.1C3
------------------	-----------------------

PAGO COM RECURSO DO MUNICÍPIO DE
PRESIDENTE PRUDENTE
SECRETARIA MUNICIPAL DE EDUCAÇÃO
CONTRATO DE GESTÃO Nº 346/2021
ADITIVO Nº 004/2023
FONTE DE RECURSO MUNICIPAL

Transação efetuada com sucesso por: J5348257 ELIEZER JOSE MARTINS.

15/07/2024 - BANCO DO BRASIL - 11:24:44
009700097 0001

COMPROVANTE DE PAGAMENTO DE TITULOS

CLIENTE: ASSOCIACAO ASSISTENCIAL A
AGENCIA: 0097-3 CONTA: 73.774-7

ITAU UNIBANCO S.A.

34191090080926545373992818000009198030000269500
BENEFICIARIO:

C A C COMERCIO DE PAPEIS LTDA

NOME FANTASIA:

C A C COMERCIO DE PAPEIS LTDA

CNPJ: 02.282.485/0004-21

BENEFICIARIO FINAL:

C A C COMERCIO DE PAPEIS LTDA

CNPJ: 02.282.485/0004-21

PAGADOR:

ASSOCIACAO ASSISTENCIAL ADOLPH

CNPJ: 44.868.644/0003-33

NR. DOCUMENTO 71.514

DATA DE VENCIMENTO 09/08/2024

DATA DO PAGAMENTO 15/07/2024

VALOR DO DOCUMENTO 2.695,00

VALOR COBRADO 2.695,00

NR. AUTENTICACAO C.4E3.3CD.64D.DEE.C87

Central de Atendimento BB

4004 0001 Capitais e regioes metropolitanas

0800 729 0001 Demais localidades.

Consultas, informacoes e servicos transacionais.

SAC BB

0800 729 0722

Informacoes, reclamacoes, cancelamento de produtos e servicos.

Ouvidoria

0800 729 5678

Reclamacoes nao solucionadas nos canais habituais agencia, SAC e demais canais de atendimento.

Atendimento a Deficientes Auditivos ou de Fala

0800 729 0088

Informacoes, reclamacoes, cancelamento de cartao, outros produtos e servicos de Ouvidoria.

PAGO COM RECURSO DO MUNICÍPIO DE
PRESIDENTE PRUDENTE
SECRETARIA MUNICIPAL DE EDUCAÇÃO
CONTRATO DE GESTÃO Nº 346/2021
ADITIVO Nº 004/2023
FONTE DE RECURSO MUNICIPAL

NOTA FISCAL
Nº
000.043.843
SÉRIE
1

C.A.C. COMERCIO DE PAPEIS LTDA
RUA MATHIAS BERNHART, 99

JD RIO 400
PRESIDENTE PRUDENTE
SP
TEL/FAX: (018)3908-6298
CEP: 19053-220

DANFE

Documento auxiliar da
Nota Fiscal Eletrônica

0 - Entrada
1 - Saída 1

Nº **000.043.843**
SÉRIE : 1 FOLHA:1 de 1



CHAVE DE ACESSO:
3524 0702 2824 8500 0421 5500 1000 0438 4310 0811 4768

Consulta de autenticidade no portal nacional da NF-e
www.nfe.fazenda.gov.br/portal
ou no site da Sefaz Autorizadora

NATUREZA DA OPERAÇÃO
Venda de mercadoria, adquirida ou recebida de terceiros, suj
INSCRIÇÃO ESTADUAL 562342489115 INSCRIÇÃO ESTADUAL SUB. TRIBUTARIA CNPJ 02.282.485/0004-21

PROTOCOLO DE AUTORIZAÇÃO DE USO
135241477531964 - 10/07/2024 14:53:42

DESTINATÁRIO/REMETENTE

NOME/RAZÃO SOCIAL ASSOCIACAO ASSISTENCIAL ADOLPHO BEZERRA DE MENEZES CNPJ/CPF 44.868.644/0003-33 DATA DA EMISSÃO 10/07/2024
ENDEREÇO R ALTINO ARANTES, 50 COMPLEMENTO BAIRRO/DISTRITO JARDIM COLINA CEP 19061-220 DATA DE SAÍDA/ENTRADA 10/07/2024
MUNICIPIO PRESIDENTE PRUDENTE FONE/FAX (018)3902-4111 UF SP INSCRIÇÃO ESTADUAL HORA DE SAÍDA 14:53:00

FATURA
001 09/08/2024 2.695,00

CALCULO DO IMPOSTO

BASE DE CÁLCULO DE ICMS	VALOR DO ICMS	BASE CALC. ICMS SUBST	VALOR ICMS SUBST	VALOR ICMS UF ORIG	VALOR ICMS UF DEST	VALOR FCP	VALOR DESONERADO	VALOR TOTAL DOS PRODUTOS
0,00	0,00	0,00	0,00	0,0	0,00	0,00	0,00	2.695,00
VALOR DO FRETE	VALOR DO SEGURO	DESCONTO	OUTRAS DESPESAS	VALOR DO IPI	VALOR DO PIS	VALOR DO COFINS	VALOR TOTAL IMPOSTOS	VALOR TOTAL DA NOTA
0,00	0,00	0,00	0,00	0,00	44,47	204,82	249,29	2.695,00

TRANSPORTADOR/VOLUMES TRANSPORTADOS

RAZÃO SOCIAL C.A.C. COMERCIO DE PAPEIS LTDA FRETE POR CONTA 0 - Rem. CÓDIGO ANTT PLACA DO VEICULO UF CNPJ/CPF 02.282.485/0004-21
ENDEREÇO RUA MATHIAS BERNHART, 99, JARDIM RIO 400, 19053220 MUNICIPIO PRESIDENTE PRUDENTE UF SP INSCRIÇÃO ESTADUAL 562342489115
QUANTIDADE 11 ESPÉCIE Caixas MARCA NUMERAÇÃO PESO BRUTO 257,180 PESO LÍQUIDO 257,180

DADOS DO PRODUTO/SERVIÇO

CÓD. PROD.	DESCRIÇÃO DO PRODUTO/SERVIÇO	NCM/SH	CST	CFOP	UNID	QUANTIDADE	QUANT. AUX	VLR UNIT	VALOR DESCONTO	VALOR TOTAL	B CALC. ICMS	VALOR ICMS	BASE CALC. ICMS	VALOR ICMS	VALOR IPI	ALÍQUOTAS		
																ICMS	IPI	
152-0	CHAMEX A4 210X297 75 GRS CX C/5000 FLS ean= 17891173023008	48025610	060	5405	CX	11.0000	0,00	245.0000000000	0,00	2.695,00	0,00	0,00	0,00	0,00	0,00	0,00	0,00	0,00

PAGO COM RECURSO DO MUNICÍPIO DE PRESIDENTE PRUDENTE
SECRETARIA MUNICIPAL DE EDUCAÇÃO
CONTRATO DE GESTÃO Nº 346/2021
BASE DE CÁLCULO DO ISSQN
ADITIVO Nº 004/2023
FONTE DE RECURSO MUNICIPAL

CÁLCULO DO ISSQN

INSCRIÇÃO MUNICIPAL VALOR TOTAL DOS SERVIÇOS 0,00
BASE DE CÁLCULO DO ISSQN VALOR DO ISSQN 0,00

DADOS ADICIONAIS

INFORMAÇÕES COMPLEMENTARES
CONTRATO DE GESTAO 346 / 2021.
RESERVADO AO FISCO

RECEBEMOS DE C.A.C. COMERCIO DE PAPEIS LTDA OS PRODUTOS/SERVIÇOS CONSTANTES NA NOTA FISCAL INDICADA AO LADO
ASSOCIACAO ASSISTENCIAL ADOLPHO BEZERRA DE MENEZES
VALOR TOTAL: 2.695,00
DATA EMISSÃO: 10/07/2024
IDENTIFICAÇÃO E ASSINATURA DO RECEBEDOR
DATA DE RECEBIMENTO

17/07/2024 - BANCO DO BRASIL - 12:01:40
009700097 SEGUNDA VIA 0001

COMPROVANTE DE TRANSFERENCIA
DE CONTA CORRENTE P/ CONTA CORRENTE

CLIENTE: ASSOCIACAO ASSISTENCIAL A
AGENCIA: 0097-3 CONTA: 73.774-7

=====

DATA DA TRANSFERENCIA	17/07/2024
NR. DOCUMENTO	550.097.000.101.018
VALOR TOTAL	1.367,78

***** TRANSFERIDO PARA:

CLIENTE: MAQ-CENTER P L - EPP	
AGENCIA: 0097-3	CONTA: 101.018-2
NR. DOCUMENTO	550.097.000.073.774

=====

NR.AUTENTICACAO	A.601.E83.3B1.1A1.1C3
-----------------	-----------------------

PAGO COM RECURSO DO MUNICÍPIO DE
PRESIDENTE PRUDENTE
SECRETARIA MUNICIPAL DE EDUCAÇÃO
CONTRATO DE GESTÃO Nº 346/2021
ADITIVO Nº 004/2023
FONTE DE RECURSO MUNICIPAL

Transação efetuada com sucesso por: J5348257 ELIEZER JOSE MARTINS.

IDENTIFICAÇÃO DO EMITENTE

MAQ-CENTER PAPELARIA LTDA EPP

DANFE
DOCUMENTO
AUXILIAR DA
NOTA FISCALRUA JOAQUIM NABUCO 808
CENTRO
PRESIDENTE PRUDENTE
SP 19010071
FONE 18 3222-4775 /

18 3222-4775

0 - ENTRADA
1 - SAÍDA **1**
Nº 000.038.566
SÉRIE 001
FOLHA 1 of 1

CHAVE DE ACESSO

3524 0757 8042 1300 0193 5500 1000 0385 6610 0055 7906

Consulta de autenticidade no portal nacional da NF-e

www.nfe.fazenda.gov.br/portal ou no site da Sefaz Autorizada

NATUREZA DA OPERAÇÃO ,

VENDA SAÍDA

PROTOCOLO DE AUTORIZAÇÃO DE USO

135241485228464 11/07/2024 10:36:18

INSCRIÇÃO ESTADUAL
562079955116

INSCRIÇÃO ESTADUAL DO SUBSTITUTO TRIBUTÁRIO

CNPJ

57.804.213/0001-93

DESTINATÁRIO / REMETENTE

NOME / RAZÃO SOCIAL

ASSOC. ASSIST. ADOLPHO BEZERRA MENEZES

CNPJ / CPF

44.868.644/0003-33

DATA DA EMISSÃO

11/07/2024

ENDEREÇO

R ALTINO ARANTES 50

BAIRRO / DISTRITO

JARDIM COLINA

CEP

19061220

DATA DA ENTRADA / SAÍDA

11/07/2024

MUNICÍPIO

PRESIDENTE PRUDENTE

FONE / FAX

1839024111

UF

SP

INSCRIÇÃO ESTADUAL

ISENTO

HORA DA SAÍDA

10:40:01

FATURA / DUPLICATA

CÁLCULO DO IMPOSTO

BASE DE CÁLCULO DO ICMS	VALOR DO ICMS	BASE DE CÁLCULO DO ICMS-ST	VALOR DO ICMS-ST	VALOR DO PIS	VALOR DO COFINS	VALOR TOTAL DOS PRODUTOS
0,00	0,00	0,00	0,00	0,00	0,00	1.367,78
VALOR DO FRETE	VALOR DO SEGURO	DESCONTO	OUTRAS DESPESAS ACESSÓRIAS	VALOR TOTAL DO IPI	VALOR APROXIMADO DOS TRIBUTOS	VALOR TOTAL DA NOTA
0,00	0,00	0,00	0,00	0,00	189,15	1.367,78

TRANSPORTADOR / VOLUMES TRANSPORTADOS

NOME / RAZÃO SOCIAL

O MESMO

FRETE POR CONTA

9 - Sem Frete

CÓDIGO ANT

PLACA DO VEÍCULO

UF

CNPJ / CPF

ENDEREÇO

MUNICÍPIO

UF

INSCRIÇÃO ESTADUAL

QUANTIDADE

ESPÉCIE

MARCA

NÚMERO

PESO BRUTO

PESO LÍQUIDO

DADOS DOS PRODUTOS / SERVIÇOS

PRODUTO	DESCRIÇÃO DOS PRODUTOS / SERVIÇOS	NCM/SH	CSOSN	CFOP	UNID	QUANTIDADE	VAL UNITÁRIO	VALOR TOTAL	BASE ICMS	VALOR ICMS	VALOR IPI	ALÍQUOTAS	
												ICMS	IPI
10487	BOBINA TERMICA 57X260 REGISPEL PONTO	48119019	0102	5929	UNID	1	28,00000	28,00	0	0	0,00	0	0
89988	CABO AUDIO FORTREK P2STXP2ST 1,8M	85444200	0500	5929	UNID	3	3,50000	10,50	0	0	0,00	0	0
5637	DISPLAY OFFICE A4 WALEU CRISTAL	39261000	0500	5929	UND	10	18,13000	181,30	0	0	0,00	0	0
13606	REFIL EPSON T5442 AZUL ORIGINAL	32151900	0102	5929	UNID	2	70,00000	140,00	0	0	0,00	0	0
12736	REFIL EPSON T5442 AMARELO ORIGINAL	32151900	0102	5929	UNID	2	70,00000	140,00	0	0	0,00	0	0
13608	REFIL EPSON T5443 MAGENTA ORIGINAL	32151900	0102	5929	UNID	2	70,00000	140,00	0	0	0,00	0	0
13607	REFIL EPSON T5441 PRETO ORIGINAL	32151100	0102	5929	UNID	2	70,00000	140,00	0	0	0,00	0	0
14286	NOBREAK NHS 600VA MONOVOLT 115V	85044040	0500	5929	UNID	1	490,00000	490,00	0	0	0,00	0	0
98004	PEN DRIVE 16GB MULTILASER TITAN PD602	85235190	0102	5929	UND	2	23,69000	47,38	0	0	0,00	0	0
8578	BATERIA LR41 ELGIN C/2 UNID	85061039	0102	5929	UNID	5	2,08000	10,40	0	0	0,00	0	0
88640	TESOURA MASTERPRINT 21CM MP511	82130000	0500	5929	UNID	6	6,70000	40,20	0	0	0,00	0	0

DADOS ADICIONAIS

INFORMAÇÕES COMPLEMENTARES

REF CF-e-SAT: COO: 244523 Chave: 35240757804213000193590005272792445237076104/

VENC. 10/08/2024

CONTRATO DE GESTÃO 346/2021

VALOR APROX TRIBUTOS F = R\$ 189,15 (13,83%) E = R\$ 1.329,38 (97,19%) Fonte: IBPT

Emitida nos termos da Portaria CAT nº 106/2015.

RESERVADO AO FISCAL

PAGO COM RECURSO DO MUNICÍPIO DE
PRESIDENTE PRUDENTE
SECRETARIA MUNICIPAL DE EDUCAÇÃO
CONTRATO DE GESTÃO Nº 346/2021
ADITIVO Nº 004/2023
FONTE DE RECURSO MUNICIPAL



Assoc. Assist. "Adolpho Bezerra de Menezes"

Titulo de Utilidade Pública Federal – Dec. 89.439 – 13/03/1984
Estadual – Dec. 6.196 – 22/05/1975 – Municipal – Lei 1.188 – 02/03/1967
Cert. Fins Filantrópicos nº 279.268/1968 – CNPJ 44.868.644/0003-33
Rua Altino Arantes, 50, Jd. Colina
Presidente Prudente – SP - Caixa Postal 3010
Cep – 19061-220 – Fone (18) 3902-4111

MATERIAL DE REPARO

SISBB - SISTEMA DE INFORMACOES BANCO DO BRASIL
17/07/2024 - AUTOATENDIMENTO - 14.05.54
0097300097 SEGUNDA VIA 0001

COMPROVANTE DE TRANSFERENCIA
COMPROVANTE DE

TED - TRANSFERENCIA ELETRONICA DISPONIVEL
CLIENTE: ASSOCIACAO ASSISTENCIAL A
AGENCIA: 0097-3 CONTA: 73.774-7

=====

FINALIDADE: 01 CREDITO EM CONTA
REMETENTE : ASSOCIACAO ASSISTENCIAL A
BANCO: 756 - BANCO SICOOB S.A.
AGENCIA: 3209-3 - CREDIVALE
CONTA: 3.791-5

FAVORECIDO: REI DO HORIZONTE COMERCIO DE UTILID
CPF/CNPJ: 11.460.917/0001-95
VALOR: R\$ 84,00
DEBITO EM: 17/07/2024

=====

DOCUMENTO: 071702
AUTENTICACAO SISBB: 0.131.38F.C39.8D3.5A4

E.M. VEREADOR JULIO BRAGA FILHO

PAGO COM RECURSO DO MUNICÍPIO DE
PRESIDENTE PRUDENTE
SECRETARIA MUNICIPAL DE EDUCAÇÃO
CONTRATO DE GESTÃO Nº 346/2021
ADITIVO Nº 004/2023
FONTE DE RECURSO MUNICIPAL

RECEBEMOS DE REI DO HORIZONTE COM DE UTILIDADES DOM LTDA M OS PRODUTOS / SERVIÇOS CONSTANTES DA NOTA FISCAL INDICADO AO LADO
EMISSION: 15/07/2024 - DEST. / REM.: ASSOCIACAO ASS. ADOLPHO BEZERRA DE MENEZES - VALOR TOTAL: R\$ 84,00

NF-e
Nº 00000232
SÉRIE 003

DATA DE RECEBIMENTO

IDENTIFICAÇÃO E ASSINATURA DO RECEBEDOR

IDENTIFICAÇÃO DO EMITENTE

REI DO HORIZONTE COM DE UTILIDADES
DOM LTDA M

AVENIDA MARECHAL DEODORO, 262 - VILA SAO JORGE -
CEP:19013-060 - PRESIDENTE PRUDENTE - SP
TEL: (18)3221-8184

DANFE
DOCUMENTO AUXILIAR DA
NOTA FISCAL ELETRÔNICA

0 - ENTRADA
1 - SAÍDA

1

Nº 00000232 fl. 1 / 1
SÉRIE 003



CHAVE DE ACESSO

3524 0711 4609 1700 0195 5500 3000 0002 3210 0000 8666

Consulta de autenticidade no portal nacional da NF-e
www.nfe.fazenda.gov.br/portal
ou no site da Sefaz Autorizadora

NATUREZA DE OPERAÇÃO

SAÍDAS DE MERCADORIAS SUJEITAS AO REGIME DE SUBSTI

PROTOCOLO DE AUTORIZAÇÃO DE USO

135241515796862 15/07/2024 14:18:22

INSCRIÇÃO ESTADUAL

562.322.098.110

INSCRIÇÃO ESTADUAL DO SUBST. TRIB.

CNPJ / CPF

11.460.917/0001-95

DESTINATÁRIO / REMETENTE

NOME / RAZÃO SOCIAL

ASSOCIACAO ASS. ADOLPHO BEZERRA DE MENEZES

CNPJ / CPF

44.868.644/0003-33

DATA DA EMISSÃO

15/07/2024

ENDEREÇO

RUA ALTINO ARANTES, 50

BAIRRO / DISTRITO

JD COLINA

CEP

19061-220

DATA SAÍDA / ENTRADA

15/07/2024

MUNICÍPIO

PRESIDENTE PRUDENTE

FONE / FAX

UF

SP

INSCRIÇÃO ESTADUAL

HORA DA SAÍDA

14:13:38

CÁLCULO DO IMPOSTO

BASE DE CÁLCULO DO ICMS

0,00

VALOR DO ICMS

0,00

BASE CÁLC. ICMS SUBST.

0,00

VALOR DO ICMS SUBST.

0,00

VALOR TOTAL DOS PRODUTOS

84,00

VALOR DO FRETE

0,00

VALOR DO SEGURO

0,00

DESCONTO

0,00

OUTRAS DESP. ACESS.

0,00

VALOR DO IPI

0,00

VALOR TOTAL DA NOTA

84,00

TRANSPORTADOR / VOLUMES TRANSPORTADOS

RAZÃO SOCIAL

FRETE POR CONTA

CÓDIGO ANTT

PLACA DO VEÍCULO

UF

CNPJ / CPF

1 - DESTINATARIO

ENDEREÇO

MUNICÍPIO

UF

INSCRIÇÃO ESTADUAL

QUANTIDADE

ESPÉCIE

MARCA

NUMERAÇÃO

PESO BRUTO

PESO LÍQUIDO

DADOS DO PRODUTO / SERVIÇOS

CÓDIGO DO PROD. / SERV.	DESCRIÇÃO DO PRODUTO / SERVIÇO	NCM / SH	CSOSN	CFOP	UNID.	QUANT.	VALOR UNITÁRIO	VALOR DESCONTO	VALOR LÍQUIDO	BASE CÁLC. ICMS	VALOR I.C.M.S.	VALOR I.P.I.	ALÍQUOTAS ICMS	ALÍQUOTAS IPI
908	FLEXIVEL ZINCADO 1.00MT	39173900	0500	5405	UNID	1,00	20,00000	0,00	20,00	0,00	0,00	0,00	0,00	0,00
762	VALVULA ALAVANCA	73211900	0500	5405	UNID	1,00	59,00000	0,00	59,00	0,00	0,00	0,00	0,00	0,00
2142	ABRAÇADEIRA	73269090	0500	5405	UNID	2,00	2,50000	0,00	5,00	0,00	0,00	0,00	0,00	0,00

PAGO COM RECURSO DO MUNICÍPIO DE
PRESIDENTE PRUDENTE
SECRETARIA MUNICIPAL DE EDUCAÇÃO
CONTRATO DE GESTÃO Nº 346/2021
ADITIVO Nº 004/2023
FONTE DE RECURSO MUNICIPAL

E.M. VEREADOR JULIO BRAGA FILHO

DADOS ADICIONAIS

INFORMAÇÕES COMPLEMENTARES

Observações: CONTRATO DE GESTÃO 346/2021
Valor Aproximado dos Tributos R\$: 0(0,00%) Fonte: IBPT

RESERVADO AO FISCO

ESCOLAS

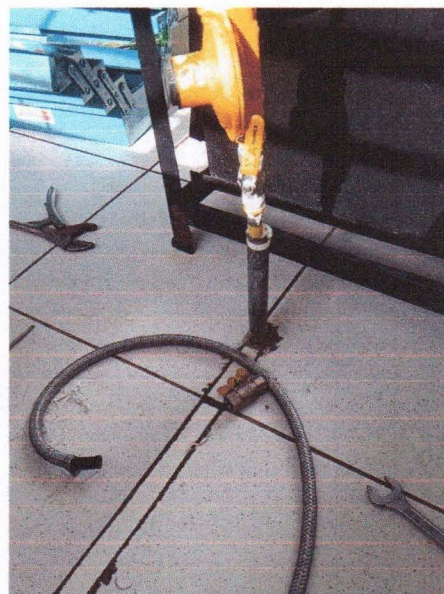
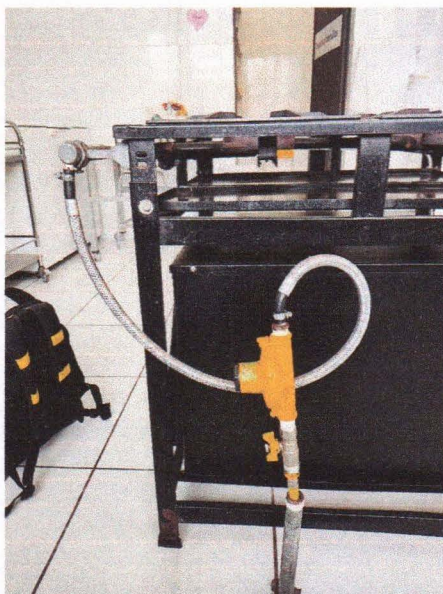
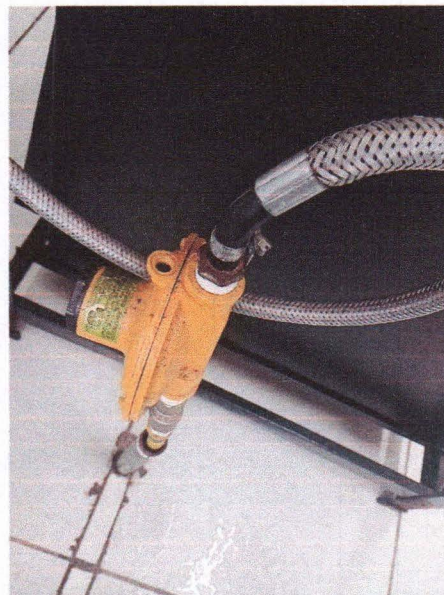

E.M. VEREADOR JULIO BRAGA FILHO

PAGO COM RECURSO DO MUNICÍPIO DE
PRESIDENTE PRUDENTE
SECRETARIA MUNICIPAL DE EDUCAÇÃO
CONTRATO DE GESTÃO Nº 346/2021
ADITIVO Nº 004/2023
FONTE DE RECURSO MUNICIPAL

19/07/2024 - BANCO DO BRASIL - 07:29:37
009700097 0001

COMPROVANTE DE TRANSFERENCIA
DE CONTA CORRENTE P/ CONTA CORRENTE

CLIENTE: ASSOCIACAO ASSISTENCIAL A
AGENCIA: 0097-3 CONTA: 73.774-7

=====

DATA DA TRANSFERENCIA	19/07/2024
NR. DOCUMENTO	9.700.000.057.635
VALOR TOTAL	1.980,00

***** TRANSFERIDO PARA:
CLIENTE: CASA PRATICA SOLUCOES
AGENCIA: 0097-3 CONTA: 57.635-2
NR. DOCUMENTO 9.700.000.073.774
=====

NR. AUTENTICACAO	7.E84.EDC.171.C23.83A
------------------	-----------------------

PAGO COM RECURSO DO MUNICIPIO DE
PRESIDENTE PRUDENTE
SECRETARIA MUNICIPAL DE EDUCACAO
CONTRATO DE GESTAO N° 346/2021
ADITIVO N° 004/2023
FONTE DE RECURSO MUNICIPAL

E.M. VÂNIA MARIA VALENTIM AQUOTI

Transação efetuada com sucesso por: J5348257 ELIEZER JOSE MARTINS.

RECEBEMOS DE CASA PRÁTICA SOLUÇÕES LTDA OS PRODUTOS/SERVIÇOS CONSTANTES NA NOTA FISCAL ELETRÔNICA INDICADA AO LADO - DESTINATÁRIO: ASSOCIACAO A. A. BEZERRA DE MENEZES - RUA ALTINO ARANTES, 50 - JARDIM COLINA - PRESIDENTE PRUDENTE - SP - EMISSÃO: 17-07-2024 - VALOR TOTAL: R\$ 1.980,00		NF-e
DATA DE RECEBIMENTO	IDENTIFICAÇÃO E ASSINATURA DO RECEBEDOR	Nº: 6840 Série: 0

CASA PRÁTICA SOLUÇÕES LTDA Avenida Manoel Goulart, 3396 Vila Santa Helena Presidente Prudente SP (18) 3903-0923 19.060-000	DANFE Documento auxiliar da Nota Fiscal Eletrônica Saída: 1 Entrada: 0 1 FL 1 / 1 Nº: 6840 Série: 0	 CHAVE DE ACESSO 3524 0703 0963 4000 0156 5500 0000 0068 4015 3557 1469 Consulta de autenticidade no portal nacional da NF-e www.nfe.fazenda.gov.br ou no site da Sefaz Autorizadora
---	--	--

NATUREZA DA OPERAÇÃO LANÇ.FEET DEC EMIS DOC FISC CP FISC ECF	PROTOCOLO DE AUTORIZAÇÃO DE USO 135241535047002 17/07/2024 11:05:02
INSCRIÇÃO ESTADUAL 562169884111	INSCRIÇÃO ESTADUAL SUB-TRIBUTÁRIA 03.096.340/0001-56

DESTINATÁRIO/REMETENTE		CNPJ/CPF	DATA DA EMISSÃO
NOME/RAZÃO SOCIAL ASSOCIACAO A. A. BEZERRA DE MENEZES		44.868.644/0003-33	17-07-2024
ENDEREÇO Rua Altino Arantes, 50	BAIRRO/DISTRITO Jardim Colina	CEP 19.061-220	DATA DA ENTRADA/SAÍDA 17-07-2024
MUNICÍPIO Presidente Prudente	FONE/FAX 3908-5178	UF SP	INDICADOR IE 9-Não Contribuinte
		INSCRIÇÃO ESTADUAL	HORA DA ENTRADA/SAÍDA 11:03:45

FATURA	NÚMERO 6840	VALOR ORIGINAL 1.980,00	VALOR DO DESCONTO 0,00	VALOR LÍQUIDO 1.980,00
---------------	-----------------------	-----------------------------------	----------------------------------	----------------------------------

DUPLICATAS											
Número	Vencimento	Valor	Número	Vencimento	Valor	Número	Vencimento	Valor	Número	Vencimento	Valor
001	25-07-2024	1.980,00	----	----	----	----	----	----	----	----	----

CÁLCULO DO IMPOSTO		BASE DE CÁLCULO DE ICMS 0,00	VALOR DO ICMS 0,00	BASE DE CÁLC. DE ICMS ST 0,00	VALOR DO ICMS ST 0,00	VALOR TOTAL DOS PRODUTOS 2.173,50
VALOR DO FRETE 0,00	VALOR DO SEGURO 0,00	DESCONTO 193,50	OUTRAS DESP. ACESSÓRIAS 0,00	VALOR DO IPI 0,00	VALOR TOTAL DA NOTA 1.980,00	

TRANSPORTADOR/VOLUMES TRANSPORTADOS		RAZÃO SOCIAL	FRETE POR CONTA 2 - Terceiros	CÓDIGO ANTT	PLACA VEICULO	UF	CNPJ/CPF
ENDEREÇO		MUNICÍPIO			UF	INSCRIÇÃO ESTADUAL	
QUANTIDADE 15	ESPÉCIE	MARCA	NUMERAÇÃO	PESO BRUTO	PESO LÍQUIDO		

DADOS DO PRODUTO/SERVIÇO													
CÓD. PROD.	DESCRIÇÃO DO PRODUTO/SERVIÇO	NCM/SH	CSOSN	CFOP	UNID	QTD.	VLR.UNIT.	VLR.TOTAL	BC.ICMS	VLR.ICMS	VLR.IPI	ALÍQUOTAS	
016883	FECH. EXT 1601/09 ESP. INOX STAM	83014000	0500	5929	PC	15,0000	144,90	2.173,50	0,00	0,00	0,00	0,00	0,00

CONTINUAÇÃO - INFORMAÇÕES COMPLEMENTARES referenciada:35240703096340000156590011315550643643978953	E.M. VÂNIA MARIA VALENTIM AQUOTI PAGO COM RECURSO DO MUNICÍPIO DE PRESIDENTE PRUDENTE SECRETARIA MUNICIPAL DE EDUCAÇÃO CONTRATO DE GESTÃO Nº 346/2021 ADITIVO Nº 004/2023 FONTE DE RECURSO MUNICIPAL
---	---

DADOS ADICIONAIS	RESERVADO AO FISCO
INFORMAÇÕES COMPLEMENTARES CONTRATO DE GESTÃO 346/2021/ Segue dados bancários para depósito ou pix. Banco do Brasil Agência : 97-3 Conta :57635-2 Casa Prática Soluções Ltda. Pix : CNPJ : 03.096.340/0001-56 Casa Prática Soluções. - - DOCUMENTO EMITIDO POR ME OU EPP OPTANTE PELO SIMPLES NACIONAL.NÃO GERA DIREITO A CRÉDITO FISCAL DE IPI. -Nota Fiscal referente ao(s) CF(s) SAT: 06436% Dispositivo SAT Nr.: 001131555 - Voce pagou aproximadamente : R\$266,31 de tributos federais R\$356,40 de tributos estaduais Fonte : IBPT/empresometro.com.br M2L5P8 - NF-e	



PAGO COM RECURSO DO MUNICÍPIO DE
 PRESIDENTE PRUDENTE
 SECRETARIA MUNICIPAL DE EDUCAÇÃO
 CONTRATO DE GESTÃO Nº 346/2021
 ADITIVO Nº 004/2023
 FONTE DE RECURSO MUNICIPAL



24/07/2024 - BANCO DO BRASIL - 13:48:03
009700097 0001

COMPROVANTE DE PAGAMENTO DE TITULOS

CLIENTE: ASSOCIACAO ASSISTENCIAL A
AGENCIA: 0097-3 CONTA: 73.774-7

=====

BANCO DO BRASIL

=====

00190000090292296100400017047176998070000030600

BENEFICIARIO:

PAULO SOARES RIBEIRO ME

NOME FANTASIA:

PAULO SOARES RIBEIRO ME

CNPJ: 03.668.136/0001-62

PAGADOR:

ASS. ASSISTENCIAL ADOLPHO BEZERRA D

CNPJ: 44.868.644/0003-33

=====

NR. DOCUMENTO 72.401

NOSSO NUMERO 29229610000017047

CONVENIO 02922961

DATA DE VENCIMENTO 13/08/2024

DATA DO PAGAMENTO 24/07/2024

VALOR DO DOCUMENTO 306,00

VALOR COBRADO 306,00

=====

NR.AUTENTICACAO 6.0D8.820.767.846.76A

=====

Central de Atendimento BB

4004 0001 Capitais e regioes metropolitanas

0800 729 0001 Demais localidades.

Consultas, informacoes e servicos transacionais.

SAC BB

0800 729 0722

Informacoes, reclamacoes, cancelamento de

produtos e servicos.

Ouvidoria

0800 729 5678

Reclamacoes nao solucionadas nos canais

habituais agencia, SAC e demais canais de

atendimento.

Atendimento a Deficientes Auditivos ou de Fala

0800 729 0088

Informacoes, reclamacoes, cancelamento de cartao,

outros produtos e servicos de Ouvidoria.

PAGO COM RECURSO DO MUNICÍPIO DE
PRESIDENTE PRUDENTE
SECRETARIA MUNICIPAL DE EDUCAÇÃO
CONTRATO DE GESTÃO Nº 346/2021
ADITIVO Nº 004/2023
FONTE DE RECURSO MUNICIPAL

E.M. MARIA REGINA DAL POGGETTO RIBEIRO

RECEBEMOS DE PAULO SOARES RIBEIRO OS PRODUTOS CONSTANTES DA NOTA FISCAL INDICADA AO LADO		NF-e
DATA DE RECEBIMENTO	IDENTIFICACAO E ASSINATURA DO RECEBEDOR: ASS. ASSISTENCIAL ADOLPHO BEZERRA DE MEN	Nº. 64616
		SÉRIE: 1

Cimpercal (18)3908-6062 99681-4928 cimpercalpp@gmail.com	DANFE Documento Auxiliar da Nota Fiscal Eletrônica	
	1 - SAÍDA 2 - ENTRADA 1 Nº. 64616 SÉRIE: 001 FOLHA: 1 / 1	CHAVE DE ACESSO 3524 0703 6681 3600 0162 5500 1000 0646 1617 9971 1062

NATUREZA DA OPERAÇÃO REVENDA DE MERCADORIA	PROTOKOLO DE AUTORIZAÇÃO DE USO 135241582675937 - 23/07/2024 09:50:33-03:00
INSCRIÇÃO ESTADUAL 562243987113	INSC. ESTADUAL DO SUBS. TRIBUTÁRIO CNPJ 03.668.136/0001-62

DESTINATÁRIO / REMETENTE		CNPJ / CPF	DATA DE EMISSÃO
NOME / RAZÃO SOCIAL ASS. ASSISTENCIAL ADOLPHO BEZERRA DE MENEZES		44.868.644/0003-33	23/07/2024
ENDEREÇO RUA ALTINO ARANTES, 50	BAIRRO / DISTRITO JARDIM COLINA	CEP 19061-220	DATA SAÍDA
MUNICÍPIO PRESIDENTE PRUDENTE	UF SP	FONE/FAX 18 - 3908-7630	INSCRIÇÃO ESTADUAL ISENTO
			HORA DA SAÍDA

FATURA / DUPLICATA

01-R\$ 306,00-13/08/2024-BOLETO BANCARIO

CALCULO DO IMPOSTO						
BASE DE CÁLCULO DO ICMS	VALOR DO ICMS	BASE DE CÁLCULO ICMS/ST	VALOR DO ICMS E SUBSTITUIÇÃO	VALOR TOTAL DOS PRODUTOS		
0,00	0,00	0,00	0,00	306,00		
VALOR DO FRETE	VALOR DO SEGURO	DESCONTO	OUTRAS DESPESAS ACESSÓRIAS	VALOR TOTAL DO IPI	VALOR TOTAL DA NOTA	
0,00	0,00	0,00	0,00	0,00	306,00	

TRANSPORTADOR / VOLUMES TRANSPORTADOS							
NOME / RAZÃO SOCIAL		FRETE POR CONTA 9-SEM OCORRÊNCIA DE TRANSPORTE	CÓDIGO ANTT	PLACA DO VEÍCULO	UF	CNPJ / CPF	
ENDEREÇO		MUNICÍPIO			UF	INSCRIÇÃO ESTADUAL	
QUANTIDADE	ESPÉCIE	MARCA	NUMERAÇÃO	PESO BRUTO	PESO LÍQUIDO		
				0,00	0,00		

DADOS DOS PRODUTOS / SERVIÇOS													
CÓD. PROD	DESCRIÇÃO DOS PRODUTOS / SERVIÇOS	NCM/SH	CST	CFOP	UN	QTDE	VL. UNIT	VL. TOTAL	B.C. ICMS	VL. ICMS	VL. IPI	ALIQ. ICMS	ALIQ. IPI
379	CIMENTO SUPREMO CPII F32 50KG	25232910	0.60	5.405	SC	10,000	30,60	306,00	0,00	0,00	0,00	0	0

**PAGO COM RECURSO DO MUNICÍPIO DE
 PRESIDENTE PRUDENTE
 SECRETARIA MUNICIPAL DE EDUCAÇÃO
 CONTRATO DE GESTÃO Nº 346/2021
 ADITIVO Nº 004/2023
 FONTE DE RECURSO MUNICIPAL**

E.M. MARIA REGINA DAL POGGETTO RIBEIRO

CALCULO DO ISSQN			
INSCRIÇÃO MUNICIPAL	VALOR TOTAL DOS SERVIÇOS	BASE DE CÁLCULO DO ISSQN	VALOR DO ISSQN

DADOS ADICIONAIS	RESERVADO AO FISCO
INFORMAÇÕES COMPLEMENTARES	
CONTRATO DE GESTÃO 348/2021 - Trib Aprox R\$: 24,02 Fed e 36,72 Est 0,00 Mun FONTE: IBPT - CHAVE: 3501D1	

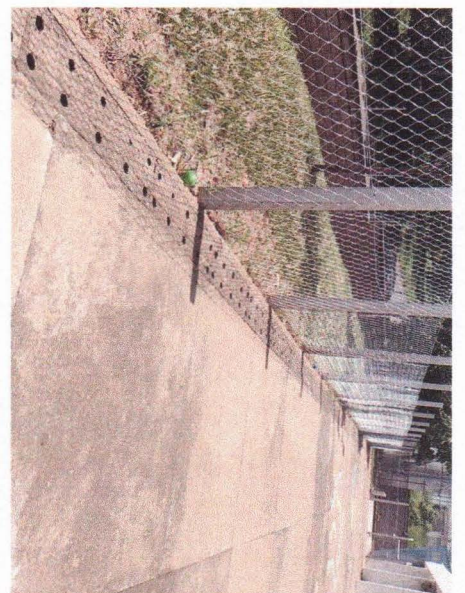
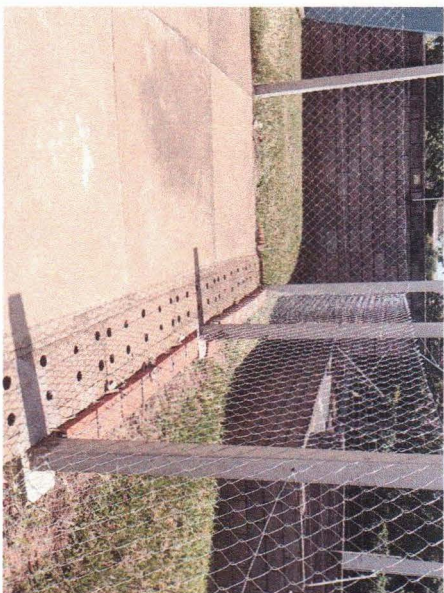
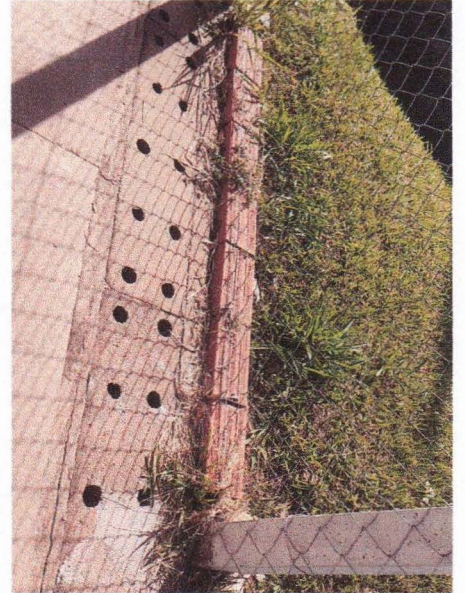

PAGO COM RECURSO DO MUNICÍPIO DE
 PRESIDENTE PRUDENTE
 SECRETARIA MUNICIPAL DE EDUCACAO
 CONTRATO DE GESTAO Nº 346/2021
 ADITIVO Nº 004/2023
 FONTE DE RECURSO MUNICIPAL

E.M. MARIA REGINA DAL POGGETTO RIBEIRO



Assoc. Assist. "Adolpho Bezerra de Menezes"

Titulo de Utilidade Pública Federal – Dec. 89.439 – 13/03/1984
Estadual – Dec. 6.196 – 22/05/1975 – Municipal – Lei 1.188 – 02/03/1967
Cert. Fins Filantrópicos nº 279.268/1968 – CNPJ 44.868.644/0003-33
Rua Altino Arantes, 50, Jd. Colina
Presidente Prudente – SP - Caixa Postal 3010
Cep – 19061-220 – Fone (18) 3902-4111

MATERIAIS DIVERSOS

11/07/2024 - BANCO DO BRASIL - 09:17:42
009700097 0001

COMPROVANTE DE PAGAMENTO DE TITULOS

CLIENTE: ASSOCIACAO ASSISTENCIAL A
AGENCIA: 0097-3 CONTA: 73.774-7

=====

BANCO DO BRASIL

001900009032190560030003016177197950000457250

BENEFICIARIO:

COMERCIAL BOTT LTDA

NOME FANTASIA:

VBX INDUSTRIAL - COMERCIO DE FERRAM

CNPJ: 24.493.392/0001-36

PAGADOR:

ASSOC. ASSIS. ADOLPHO BEZERRA DE ME

CNPJ: 44.868.644/0003-33

NR. DOCUMENTO 71.105

NOSSO NUMERO 3219056000003016

CONVENIO 03219056

DATA DE VENCIMENTO 01/08/2024

DATA DO PAGAMENTO 11/07/2024

VALOR DO DOCUMENTO 4.572,50

VALOR COBRADO 4.572,50

=====

NR.AUTENTICACAO 3.260.CDA.3D1.958.7BF

=====

Central de Atendimento BB

4004 0001 Capitais e regioes metropolitanas

0800 729 0001 Demais localidades.

Consultas, informacoes e servicos transacionais.

SAC BB

0800 729 0722

Informacoes, reclamacoes, cancelamento de produtos e servicos.

Ouvidoria

0800 729 5678

Reclamacoes nao solucionadas nos canais habituais agencia, SAC e demais canais de atendimento.

Atendimento a Deficientes Auditivos ou de Fala

0800 729 0088

Informacoes, reclamacoes, cancelamento de cartao, outros produtos e servicos de Ouvidoria.

PAGO COM RECURSO DO MUNICÍPIO DE
PRESIDENTE PRUDENTE
SECRETARIA MUNICIPAL DE EDUCAÇÃO
CONTRATO DE GESTÃO Nº 346/2021
ADITIVO Nº 004/2023
FONTE DE RECURSO MUNICIPAL



DANFE
Documento Auxiliar da Nota Fiscal Eletrônica

1 - SAÍDA
2 - ENTRADA **1**
Nº: 2906
SÉRIE: 1
FOLHA: 1 / 2



CHAVE DE ACESSO
3524 0724 4933 9200 0136 5500 1000 0029 0619 2803 5734

Consulta de autenticidade no portal nacional da NF-e
www.nfe.fazenda.gov.br/portal ou no site da Sefaz Autorizadora.

NATUREZA DA OPERAÇÃO REVENDA DE MERCADORIA		PROTOCOLO DE AUTORIZAÇÃO DE USO 135241426842116 - 04/07/2024 12:52
INSCRIÇÃO ESTADUAL 562381856115	INSC. ESTADUAL DO SUBST. TRIBUTÁRIO	CNPJ 24.493.392/0001-36

DESTINATÁRIO / REMETENTE NOME / RAZÃO SOCIAL ASSOC. ASSIS. ADOLPHO BEZERRA DE MENEZES		CNPJ / CPF 44.868.644/0003-33	DATA DE EMISSÃO 04/07/2024
ENDEREÇO RUA ALTINO ARANTES, 50		BAIRRO / DISTRITO JARDIM COLINA	CEP 19061-220
MUNICÍPIO PRESIDENTE PRUDENTE	UF SP	FONE/FAX	INSCRIÇÃO ESTADUAL ISENTO

FATURA / DUPLICATA 01 - R\$ 4.572,50 - 01/08/2024 - BOLETO BB	
---	--

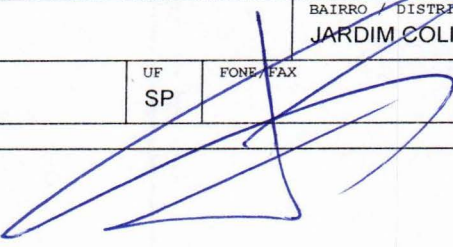

CÁLCULO DO IMPOSTO				
BASE DE CÁLCULO DO ICMS 0,00	VALOR DO ICMS 0,00	BASE DE CÁLCULO ICMS/ST 0,00	VALOR DO ICMS E SUBSTITUIÇÃO 0,00	VALOR TOTAL DOS PRODUTOS 4.572,50
VALOR DO FRETE 0,00	VALOR DO SEGURO 0,00	DESCONTO 0,00	OUTRAS DESPESAS ACESSÓRIAS 0,00	VALOR TOTAL DO IPI 0,00
				VALOR TOTAL DA NOTA 4.572,50

TRANSPORTADOR / VOLUMES TRANSPORTADOS					
NOME / RAZÃO SOCIAL	FRETE POR CONTA 9-SEM OCORRÊNCIA DE TRANSPORTE	CÓDIGO ANTT	PLACA DO VEÍCULO	UF	CNPJ / CPF
ENDEREÇO	MUNICÍPIO	UF	INSCRIÇÃO ESTADUAL		
QUANTIDADE	ESPÉCIE	MARCA	NUMERAÇÃO	PESO BRUTO 0,000	PESO LÍQUIDO 0,000

DADOS DOS PRODUTOS / SERVIÇOS

CÓD. PROD	DESCRIÇÃO DOS PRODUTOS / SERVIÇOS	NCM/SH	CSOSN	CFOP	UN	QTDE	VL. UNIT	VL. TOTAL	B.C. ICMS	VL. ICMS	VL. IPI	ALIQ. ICMS	ALIQ. IPI
249	AVENTAL THERM-K 001 - 09.0 X 0.70	62069000	0.102	5.102	PC	19,00	108,00000	2.052,00	0,00	0,00	0,00	0	0
1678	BOTA PRETA PVC MD BPC - 34 - C.A. 37456	64019200	0.400	5.102	PR	1,00	39,00000	39,00	0,00	0,00	0,00	0	0
1627	BOTA PRETA PVC MD BPC - 35 - C.A. 37456	64019200	0.400	5.102	PR	4,00	39,00000	156,00	0,00	0,00	0,00	0	0
1626	BOTA PRETA PVC MD BPC - 36 - C.A. 37456	64019200	0.400	5.102	PR	4,00	39,00000	156,00	0,00	0,00	0,00	0	0
1431	BOTA PRETA PVC MD BPC - 37 - C.A. 37456	64019200	0.400	5.102	PR	11,00	39,00000	429,00	0,00	0,00	0,00	0	0
1527	BOTA PRETA PVC MD BPC - 38 - C.A. 37456	64019200	0.400	5.102	PR	8,00	39,00000	312,00	0,00	0,00	0,00	0	0
346	BOTA PRETA PVC MD BPC - 40 - C.A. 37456	64019200	0.400	5.102	PR	6,00	39,00000	234,00	0,00	0,00	0,00	0	0
347	BOTA PRETA PVC MD BPC - 41 - C.A. 37456	64019200	0.400	5.102	PR	5,00	39,00000	195,00	0,00	0,00	0,00	0	0
349	BOTA PRETA PVC MD BPC - 43 - C.A. 37456	64019200	0.400	5.102	PR	1,00	39,00000	39,00	0,00	0,00	0,00	0	0
1356	VOLK LUVA RANHURADA - 08 M	40151900	0.102	5.102	PR	27,00	8,00000	216,00	0,00	0,00	0,00	0	0
1357	VOLK LUVA RANHURADA - 09 G	40151900	0.102	5.102	PR	16,00	8,00000	128,00	0,00	0,00	0,00	0	0
1359	VOLK LUVA RANHURADA - 11 EEG	40151900	0.102	5.102	PR	4,00	8,00000	32,00	0,00	0,00	0,00	0	0
1011	LUVA 2 DEDOS THERM-K 002 - 45CM	61169900	0.102	5.102	PR	3,00	99,00000	297,00	0,00	0,00	0,00	0	0
810	CAMPER RESPIRADOR PFF2 SEM VALVULA - C.A 38942	63079010	0.102	5.102	UN	25,00	1,10000	27,50	0,00	0,00	0,00	0	0
1610	NUTRIEX BLOQ SOLAR FPS 60 - 120 GRS	33049990	0.500	5.405	UN	4,00	18,00000	72,00	0,00	0,00	0,00	0	0
1837	VOLK LUVA RANHURADA - 07 P	40151900	0.102	5.102	PR	4,00	8,00000	32,00	0,00	0,00	0,00	0	0

CÁLCULO DO ISSQN

INSCRIÇÃO MUNICIPAL	VALOR TOTAL DOS SERVIÇOS	BASE DE CÁLCULO DO ISSQN	VALOR DO ISSQN
---------------------	--------------------------	--------------------------	----------------

DADOS ADICIONAIS

INFORMAÇÕES COMPLEMENTARES

DOCUMENTO EMITIDO POR ME OU EPP OPTANTE PELO SIMPLES NACIONAL NÃO GERA DIREITO A CRÉDITO FISCAL DE ISSQN
CONTRATO DE GESTÃO 346/2021 - VOCE PAGOU APROXIMADAMENTE: 604,43 DE TRIBUTOS FEDERAIS 828,09 DE TRIBUTOS ESTADUAIS
0,00 DE TRIBUTOS MUNICIPAIS FONTE: IBPT - CHAVE: D529CB

PAGO COM RECURSO DO MUNICÍPIO DE PRESIDENTE PRUDENTE
RESERVADO AO FISCO
SECRETARIA MUNICIPAL DE EDUCAÇÃO
CONTRATO DE GESTÃO Nº 346/2021
ADITIVO Nº 004/2023
FONTE DE RECURSO MUNICIPAL

RECEBEMOS DE COMERCIAL BOTT LTDA OS PRODUTOS CONSTANTES DA NOTA FISCAL INDICADA AO LADO		NF-e
DATA DE RECEBIMENTO	IDENTIFICACAO E ASSINATURA DO RECEBEDOR: ASSOC. ASSIS. ADOLPHO BEZERRA DE MENEZES	Nº. 2906
		SÉRIE: 1

	DANFE Documento Auxiliar da Nota Fiscal Eletrônica	
	1 - SAÍDA 1 2 - ENTRADA Nº: 2906 SÉRIE: 1 FOLHA: 2 / 2	CHAVE DE ACESSO 3524 0724 4933 9200 0136 5500 1000 0029 0619 2803 5734

NATUREZA DA OPERAÇÃO REVENDA DE MERCADORIA	PROCOLO DE AUTORIZAÇÃO DE USO 135241426842116 - 04/07/2024 12:52
INSCRIÇÃO ESTADUAL 562381856115	INSC. ESTADUAL DO SUBST. TRIBUTÁRIO CNEJ 24.493.392/0001-36

DADOS DOS PRODUTOS / SERVIÇOS													
CÓD. PROD	DESCRIÇÃO DOS PRODUTOS / SERVIÇOS	NCM/SH	CSOSN	CFOP	UN	QTDE	VL. UNIT	VL. TOTAL	B.C. ICMS	VL. ICMS	VL. IPI	ALIQ. ICMS	ALIQ. IPI
1528	BOTA PRETA PVC MD BPC - 39 - C.A. 37456	64019200	0.400	5.102	PR	2,00	39,00000	78,00	0,00	0,00	0,00	0	0
348	BOTA PRETA PVC MD BPC - 42 - C.A. 37456	64019200	0.400	5.102	PR	2,00	39,00000	78,00	0,00	0,00	0,00	0	0

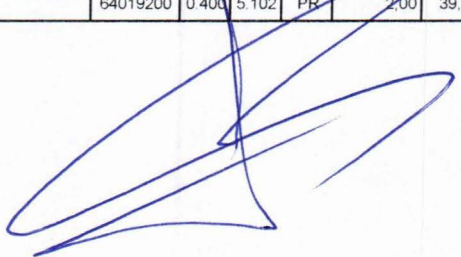

PAGO COM RECURSO DO MUNICÍPIO DE
PRESIDENTE PRUDENTE
SECRETARIA MUNICIPAL DE EDUCAÇÃO
CONTRATO DE GESTÃO Nº 346/2021
ADITIVO Nº 004/2023
FONTE DE RECURSO MUNICIPAL



Emissão de comprovantes - 3o nível

G3381511119453761
15/07/2024 11:24:44

SISBB - SISTEMA DE INFORMACOES BANCO DO BRASIL
15/07/2024 - AUTOATENDIMENTO - 11.24.44
0097300097 SEGUNDA VIA 0001

COMPROVANTE DE TRANSFERENCIA
COMPROVANTE DE

TED - TRANSFERENCIA ELETRONICA DISPONIVEL
CLIENTE: ASSOCIACAO ASSISTENCIAL A
AGENCIA: 0097-3 CONTA: 73.774-7

=====

FINALIDADE: 01 CREDITO EM CONTA
REMETENTE : ASSOCIACAO ASSISTENCIAL A
BANCO: 336 - BCO C6 S.A.
AGENCIA: 0001-9
CONTA: 29.626.671-0

FAVORECIDO: 51.586.453 EDGARD APARECIDO MARQUES
CPF/CNPJ: 51.586.453/0001-82
VALOR: R\$ 22,00
DEBITO EM: 15/07/2024

=====

DOCUMENTO: 071501
AUTENTICACAO SISBB: 4.E19.C80.273.C26.2F2

PAGO COM RECURSO DO MUNICÍPIO DE
PRESIDENTE PRUDENTE
SECRETARIA MUNICIPAL DE EDUCAÇÃO
CONTRATO DE GESTÃO Nº 346/2021
ADITIVO Nº 004/2023
FONTE DE RECURSO MUNICIPAL

E.M. CARLA SIMONE DA SILVA ALVES

RECEBEMOS DE 51586453 EDGARD APARECIDO MARQUES DE OLIVEIRA OS PRODUTOS E SERVIÇOS CONSTANTES NA NOTA FISCAL INDICADA AO LADO		NF-e Nº 25 Série 1
DATA DE RECEBIMENTO	IDENTIFICAÇÃO DE ASSINATURA DO RECEBEDOR	

 51586453 EDGARD APARECIDO MARQUES DE OLIVEIRA Rua Abel de Araujo Freitas, 144 Jardim Sao Gabriel - 19065-600 Presidente Prudente - SP - Fone: (18) 9638-6945	DANFE DOCUMENTO AUXILIAR DA NOTA FISCAL ELETRÔNICA 0 - ENTRADA 1 - SAIDA <input checked="" type="checkbox"/> 1 Nº 25 SÉRIE: 1 PÁGINA 1 DE 1	CONTROLE DO FISCO 
		CHAVE DE ACESSO 35240751586453000182550010000000251379129987 Consulta de autenticidade no portal nacional da NF-e www.nfe.fazenda.gov.br/portal ou no site da Sefaz Autorizada.

NATUREZA DA OPERAÇÃO Venda Dentro do Estado	PROTÓCOLO DE AUTORIZAÇÃO DE USO 135241488645109 - 7/11/2024 4:09:00 PM
INSCRIÇÃO ESTADUAL 562674028111	INSCRIÇÃO ESTADUAL DO SUBST. TRIB. 51.586.453/0001-82

DESTINATÁRIO/EMITENTE		CNPJ/CPF	DATA DE EMISSÃO
NOME/RAZÃO SOCIAL ASSOCIACAO ASSISTENCIAL ADOLPHO BEZERRA DE MENEZES		44.868.644/0003-33	11/07/2024
ENDEREÇO Rua Altino Arantes, 50	BAIRRO/DISTRITO Jardim Colina	CEP 19061-220	DATA DE ENTR./SAIDA
MUNICÍPIO Presidente Prudente	UF SP	INSCRIÇÃO ESTADUAL	HORA ENTR./SAIDA

FATURA								
CALCULO DO IMPOSTO								
BASE DE CÁLC. DO ICMS 0,00	VALOR DO ICMS 0,00	BASE DE CÁLC. DO ICMS ST 0,00	VALOR DO ICMS ST 0,00	V. IMP. IMPORTAÇÃO	V. ICMS UF REMET. 0,00	VALOR DO FCP 0,00	VALOR DO PIS 0,00	V. TOTAL DE PRODUTOS 22,00
VALOR DO FRETE 0,00	VALOR DO SEGURO 0,00	DESCONTO 0,00	OUTRAS DESP. 0,00	VALOR DO IPI 0,00	V. ICMS UF DEST. 0,00	V. APROX. DO TRIBUTU 0,00	VALOR DA COFINS 0,00	V. TOTAL DA NOTA 22,00

TRANSPORTADOR/VOLUMES TRANSPORTADOS		FRETE POR CONTA 0 - Emitente 1 - Destinatário 2 - Terceiros <input checked="" type="checkbox"/> 1	CODIGO ANTT	PLACA	UF	CNPJ/CPF
RAZÃO SOCIAL		MUNICÍPIO	UF	INSC. ESTADUAL		
ENDEREÇO	MUNICÍPIO		UF	INSC. ESTADUAL		
QUANTIDADE	ESPÉCIE	MARCA	NUMERAÇÃO	PESO BRUTO	PESO LÍQUIDO	

CÓDIGO	DESCRIÇÃO DO PRODUTO/SERVIÇO	NCMSH	CST	CFOP	UN	QTD.	VLR. UNIT	VLR. TOTAL	BC ICMS	VLR. ICMS	VLR. IPI	ALIQ. ICMS	ALIQ. IPI
2000000000009	BORRACHA CARIMBO NYKON 304	96110000	0102	5101	UN	1,000	22,00	22,00	0,00	0,00	0,00		0,00

PAGO COM RECURSO DO MUNICÍPIO DE PRESIDENTE PRUDENTE
SECRETARIA MUNICIPAL DE EDUCAÇÃO
CONTRATO DE GESTÃO Nº 346/2021
ADITIVO Nº 004/2023
FUNTE DE RECURSO MUNICIPAL

E.M. CARLA SIMONE DA SILVA ALVES

CALCULO DO ISSQN			
INSCRIÇÃO MUNICIPAL	VALOR TOTAL DOS SERVIÇOS	BASE DE CÁLCULO DO ISSQN	VALOR DO ISSQN
	0,00	0,00	0,00

DADOS ADICIONAIS	RESERVA AO FISCO
INFORMAÇÕES COMPLEMENTARES CONTRATO DE GESTAO 346/2021 DADOS PARA PAGAMENTO CARIMTONER CNPJ: 51.586.453/0001-82 BANCO: 336 CONTA CORRENTE: 29626671-0 DOCUMENTO EMITIDO POR ME OU EPP OPTANTE PELO SIMPLES NACIONAL. NAO GERA DIREITO A CREDITO FISCAL DE ICMS, ISS E IPI.	



Emissão de comprovantes - 3o nível

G3311714013646841
17/07/2024 14:05:53

SISBB - SISTEMA DE INFORMACOES BANCO DO BRASIL
17/07/2024 - AUTOATENDIMENTO - 14.05.54
0097300097 SEGUNDA VIA 0001

COMPROVANTE DE TRANSFERENCIA

COMPROVANTE DE

TED - TRANSFERENCIA ELETRONICA DISPONIVEL

CLIENTE: ASSOCIACAO ASSISTENCIAL A

AGENCIA: 0097-3 CONTA: 73.774-7

FINALIDADE: 01 CREDITO EM CONTA

REMETENTE : ASSOCIACAO ASSISTENCIAL A

BANCO: 237 - BCO BRADESCO S.A.

AGENCIA: 0010-8 - TUPA CENTRO

CONTA: 57.594-1

FAVORECIDO: ADILSON JOSE DRUZIAN

CPF/CNPJ: 113.821.378-00

VALOR: R\$ 4.820,00

DEBITO EM: 17/07/2024

DOCUMENTO: 071701

AUTENTICACAO SISBB: 3.E17.7AE.987.46B.586

E.M. MARIO PERETTI

PAGO COM RECURSO DO MUNICÍPIO DE
PRESIDENTE PRUDENTE
SECRETARIA MUNICIPAL DE EDUCAÇÃO
CONTRATO DE GESTÃO Nº 346/2021
ADITIVO Nº 004/2023
FONTE DE RECURSO MUNICIPAL

RECEBEMOS DE ADILSON JOSE DRUZIAN - ME OS PRODUTOS/SERVIÇOS CONSTANTES DA NOTA FISCAL INDICADA AO LADO		NF-e Nº 000.000.047
DATA DE RECEBIMENTO	IDENTIFICAÇÃO E ASSINATURA DO RECEBEDOR	SÉRIE: 1

ADILSON JOSE DRUZIAN - ME AV CELESTINO JOSE FIHUEREDO, 399 - - VILA COMERCIAL, Presidente Prudente, SP - CEP: 19015270 - Fone/Fax: 1832236831	DANFE Documento Auxiliar da Nota Fiscal Eletrônica 0 - Entrada 1 - Saída 1 Nº 000.000.047 SÉRIE: 1 Página 1 de 1	CONTROLE DO FISCO  CHAVE DE ACESSO 3524 0767 2186 9300 0164 5500 1000 0000 4711 0303 6065 Consulta de autenticidade no portal nacional da NF-e www.nfe.fazenda.gov.br/portal ou no site da Sefaz Autorizadora
---	--	--

NATUREZA DA OPERAÇÃO VENDA	PROTOCOLO DE AUTORIZAÇÃO DE USO 135241518372240 - 15/07/2024 18:31	
INSCRIÇÃO ESTADUAL 562236216111	INSCRIÇÃO ESTADUAL DO SUBST. TRIB.	CNPJ / CPF 67.218.693/0001-64

DESTINATÁRIO/REMETENTE		
NOME/RAZÃO SOCIAL ASSOCIACAO ASSISTENCIAL ADOLPHO BEZERRA DE MENEZES	CNPJ/CPF 44.868.644/0003-33	DATA DA EMISSÃO 15/07/2024
ENDEREÇO RUA ALTINO ARANTES, 50 -	BAIRRO/DISTRITO JARDIM COLINA	CEP 19061-220
MUNICÍPIO Presidente Prudente	FONE/FAX	UF SP

FATURA

CÁLCULO DO IMPOSTO						
BASE DE CÁLCULO DO ICMS	VALOR DO ICMS	BASE DE CÁLCULO DO ICMS ST	VALOR DO ICMS ST	VALOR TOTAL DOS PRODUTOS		
0,00	0,00	0,00	0,00	4.820,00		
VALOR DO FRETE	VALOR DO SEGURO	DESCONTO	OUTRAS DESPESAS ACESSÓRIAS	VALOR DO IPI	VALOR TOTAL DA NOTA	
0,00	0,00	0,00	0,00	0,00	4.820,00	

TRANSPORTADOR/VOLUMES TRANSPORTADOS						
RAZÃO SOCIAL	FRETE POR CONTA	CÓDIGO ANTT	PLACA DO VEÍCULO	UF	CNPJ/CPF	
	9 - Sem Frete					
ENDEREÇO	MUNICÍPIO	UF	INSCRIÇÃO ESTADUAL			
QUANTIDADE	ESPÉCIE	MARCA	NUMERAÇÃO	PESO BRUTO	PESO LÍQUIDO	

DADOS DO PRODUTO/SERVIÇO													
CÓDIGO	DESCRIÇÃO DO PRODUTO/SERVIÇO	NCM/SH	CST	CFOP	UNID.	QTD.	VLR. UNIT.	VLR. TOTAL	BC ICMS	VLR. ICMS	VLR. IPI	ALIQ. ICMS	ALIQ. IPI
1	CORTINA DE TECIDO RAFIA COM ACESSORIOS	63031910	0102	5102	UN	2,0000	1.080,0000	2.160,00					
100	CORTINA DE TECIDO RAFIA COM ACESSORIOS	63031910	0102	5102	UN	1,0000	1.180,0000	1.180,00					
101	CORTINA DE TECIDO RAFIA COM ACESSORIOS	63031910	0102	5102	UN	1,0000	1.480,0000	1.480,00					

PAGO COM RECURSO DO MUNICÍPIO DE PRESIDENTE PRUDENTE
SECRETARIA MUNICIPAL DE EDUCAÇÃO
CONTRATO DE GESTÃO Nº 346/2021
ADITIVO Nº 004/2023
FONTE DE RECURSO MUNICIPAL

E.M. MARIO PERETTI

CÁLCULO DO ISSQN			
INSCRIÇÃO MUNICIPAL	VALOR TOTAL DOS SERVIÇOS	BASE DE CÁLCULO DO ISSQN	VALOR DO ISSQN

DADOS ADICIONAIS	
INFORMAÇÕES COMPLEMENTARES CONTRATO DE GESTÃO NÚMERO 346/2021 - CONFECÇÃO E INSTALAÇÃO DE 4 CORTINAS DE TECIDO RAFIA INSTALADA NA E.M. MARIO PERETTI.	RESERVADO AO FISCO

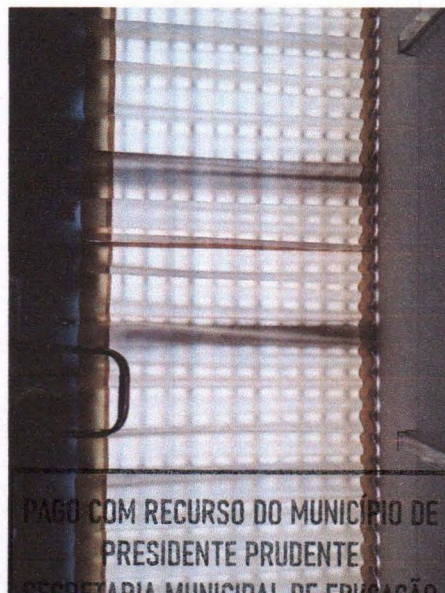
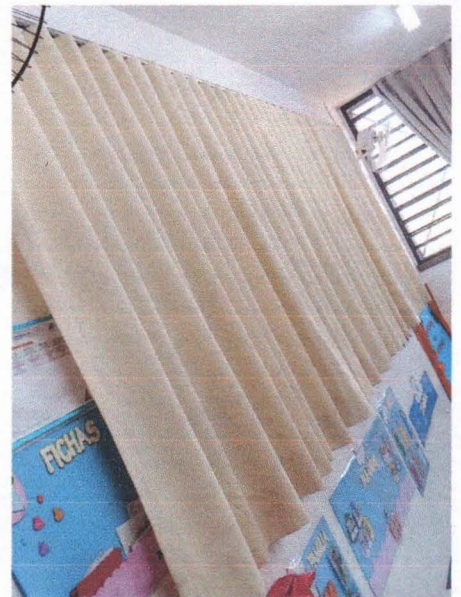
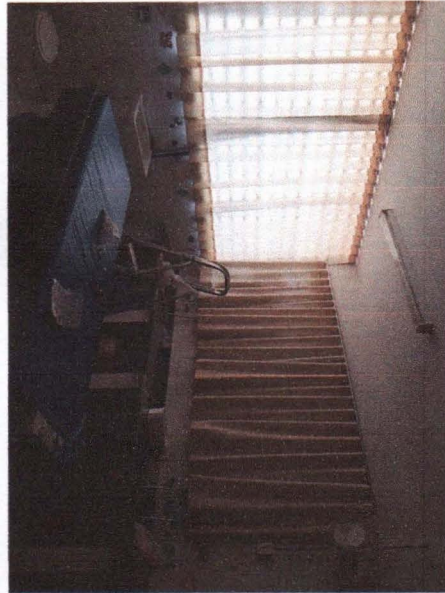

PAGO COM RECURSO DO MUNICÍPIO DE
 PRESIDENTE PRUDENTE
 SECRETARIA MUNICIPAL DE EDUCAÇÃO
 CONTRATO DE GESTÃO Nº 346/2021
 ADITIVO Nº 004/2023
 FONTE DE RECURSO MUNICIPAL

E.M. MARIO PERETTI