



Associação Assistencial Adolpho
Bezerra de Menezes

Assoc. Assist. "Adolpho Bezerra de Menezes"

Titulo de Utilidade Pública Federal – Dec. 89.439 – 13/03/1984
Estadual – Dec. 6.196 – 22/05/1975 – Municipal – Lei 1.188 – 02/03/1967
Cert. Fins Filantrópicos nº 279.268/1968 – CNPJ 44.868.644/0003-33
Rua Altino Arantes, 50, Jd. Colina
Presidente Prudente – SP - Caixa Postal 3010
Cep – 19061-220 – Fone (18) 3902-4111

MATERIAL DE CONSUMO



Assoc. Assist. "Adolpho Bezerra de Menezes"

Titulo de Utilidade Pública Federal – Dec. 89.439 – 13/03/1984
Estadual – Dec. 6.196 – 22/05/1975 – Municipal – Lei 1.188 – 02/03/1967
Cert. Fins Filantrópicos nº 279.268/1968 – CNPJ 44.868.644/0003-33
Rua Altino Arantes, 50, Jd. Colina
Presidente Prudente – SP - Caixa Postal 3010
Cep – 19061-220 – Fone (18) 3902-4111

MATERIAL DE LIMPEZA/ HIGIENE

14/08/2024 - BANCO DO BRASIL - 12:51:30
009700097 0001

COMPROVANTE DE PAGAMENTO DE TITULOS

CLIENTE: ASSOCIACAO ASSISTENCIAL A
AGENCIA: 0097-3 CONTA: 73.774-7

=====

BANCO DO BRASIL

0019000009026970400000097534176198340000249350

BENEFICIARIO:

SANNA COMERCIO DE ALIMENTOS LT

NOME FANTASIA:

SANNA COMERCIO DE ALIMENTOS LTDA

CNPJ: 06.090.977/0001-23

PAGADOR:

ASSOC. ASSIS. ADOLPHO BEZERRA DE ME

CNPJ: 44.868.644/0003-33

NR. DOCUMENTO 81.416

NOSSO NUMERO 2697040000097534

CONVENIO 02697040

DATA DE VENCIMENTO 09/09/2024

DATA DO PAGAMENTO 14/08/2024

VALOR DO DOCUMENTO 2.493,50

VALOR COBRADO 2.493,50

=====

NR. AUTENTICACAO 0.2FE.6ED.943.13E.130

=====

Central de Atendimento BB

4004 0001 Capitais e regioes metropolitanas

0800 729 0001 Demais localidades.

Consultas, informacoes e servicos transacionais.

SAC BB

0800 729 0722

Informacoes, reclamacoes, cancelamento de produtos e servicos.

Ouvidoria

0800 729 5678

Reclamacoes nao solucionadas nos canais habituais agencia, SAC e demais canais de atendimento.

Atendimento a Deficientes Auditivos ou de Fala

0800 729 0088

Informacoes, reclamacoes, cancelamento de cartao, outros produtos e servicos de Ouvidoria.

PAGO COM RECURSO DO MUNICIPIO DE
PRESIDENTE PRUDENTE
SECRETARIA MUNICIPAL DE EDUCACAO
CONTRATO DE GESTAO N° 346/2021
ADITIVO N° 004/2023
FONTE DE RECURSO MUNICIPAL

IDENTIFICAÇÃO DO EMITENTE SANNA - COMERCIO DE ALIMENTOS LTDA. AV.CEL.JOSE SOARES MARCONDES, 6090 - PQ.HIGIENOPOLIS - CEP:19053-575 - PRES PRUDENTE - SP TEL: (18)3334-5400		DANFE DOCUMENTO AUXILIAR DA NOTA FISCAL ELETRÔNICA 0 - ENTRADA 1 - SAÍDA 1 Nº 000.445.284 fl. 1 / 2 SÉRIE 001		 CHAVE DE ACESSO 3524 0806 0909 7700 0123 5500 1000 4452 8410 1432 5391 Consulta de autenticidade no portal nacional da NF-e www.nfe.fazenda.gov.br/portal ou no site da Sefaz Autorizadora	
--	--	---	--	---	--

NATUREZA DE OPERAÇÃO VENDAS ESTADUAL		PROTOCOLO DE AUTORIZAÇÃO DE USO 135241750704320	
INSCRIÇÃO ESTADUAL 562258948118	INSCRIÇÃO ESTADUAL DO SUBST. TRIB.	CNPJ / CPF 06.090.977/0001-23	

DESTINATÁRIO / REMETENTE NOME / RAZÃO SOCIAL ASSOC. ASSIS. ADOLPHO BEZERRA DE MENEZES				CNPJ / CPF 44.868.644/0003-33		DATA DA EMISSÃO 12/08/2024	
ENDEREÇO RUA ALTINO ARANTES, 50			BAIRRO / DISTRITO JD COLINA		CEP 19061-220		DATA SAÍDA / ENTRADA 12/08/2024
MUNICÍPIO PRES PRUDENTE		FONE / FAX 3902-4110		UF SP	INSCRIÇÃO ESTADUAL		HORA DA SAÍDA

FATURA				
	NÚMERO	VALOR ORIGINAL	VALOR DESCONTO	VALOR LÍQUIDO
DADOS DA FATURA	000445284	2.493,50	0,00	2.493,50

DUPLICATAS											
Nº DUPLICATA	VENC.	VALOR	Nº DUPLICATA	VENC.	VALOR	Nº DUPLICATA	VENC.	VALOR	Nº DUPLICATA	VENC.	VALOR
001	09/09/2024	2.493,50									

CÁLCULO DO IMPOSTO						
BASE DE CÁLCULO DO ICMS	VALOR DO ICMS	BASE CÁLC. ICMS SUBST.	VALOR DO ICMS SUBST.	VALOR APROX. DOS TRIBUTOS	VALOR TOTAL DOS PRODUTOS	
2.389,50	430,12	0,00	0,00	143,99	2.493,50	
VALOR DO FRETE	VALOR DO SEGURO	DESCONTO	OUTRAS DESP. ACESS.	VALOR DO IPI	VALOR TOTAL DA NOTA	
0,00	0,00	0,00	0,00	0,00	2.493,50	

TRANSPORTADOR / VOLUMES TRANSPORTADOS RAZÃO SOCIAL O PROPRIO								FRETE POR CONTA 0 - REMETENTE		CÓDIGO ANTT		PLACA DO VEÍCULO	UF SP	CNPJ / CPF
ENDEREÇO PRES PRUDENTE					MUNICÍPIO PRES PRUDENTE		UF SP	INSCRIÇÃO ESTADUAL						
QUANTIDADE 1	ESPÉCIE Volume		MARCA		NUMERAÇÃO		PESO BRUTO 95,525		PESO LÍQUIDO 93,475					

DADOS DO PRODUTO / SERVIÇOS														
CÓDIGO DO PROD. / SERV.	DESCRIÇÃO DO PRODUTO / SERVIÇO	NCM / SH	CST	CFOP	UNID.	QUANT.	VALOR UNITÁRIO	VALOR TOTAL	DESCONTO	BASE CÁLC. ICMS	VALOR I.C.M.S.	VALOR I.P.I.	ALÍQUOTAS ICMS IPI	
17685	C180ML ABNT BCO PS (PT) C/100 COPOSUL	39239090	000	5102	CT	375,0000	3,4500	1.293,75	0,00	1.293,75	232,88	0,00	18,00	0,00
11332	ESCOVA LAVAR ROUPA MADEIRA OVAL GUIRADO	96039000	000	5102	UN	5,0000	2,4500	12,25	0,00	12,25	2,21	0,00	18,00	0,00
5751	ESPONJA D.F.M.USO VD/AMARELA REF.SP9471SP BETTANIN	68053090	060	5405	UN	160,0000	0,6500	104,00	0,00	0,00	0,00	0,00	0,00	0,00
1281	FLANELA BRANCA 28X38 CCA	63071000	000	5102	UN	50,0000	1,3500	67,50	0,00	67,50	12,15	0,00	18,00	0,00
9676	LUVA DESC.LATEX C/PO G[9] - CA:28324 C/100 TALGE	40151900	200	5102	PC	15,0000	19,5000	292,50	0,00	292,50	52,65	0,00	18,00	0,00
14253	LUVA DESC.LATEX C/PO M[8] - CA:28324 C/100 TALGE	40151900	200	5102	PC	20,0000	19,5000	390,00	0,00	390,00	70,20	0,00	18,00	0,00
10326	LUVA DESC.LATEX C/PO P[7] - CA:28324 C/100 TALGE	40151900	200	5102	PC	5,0000	19,5000	97,50	0,00	97,50	17,55	0,00	18,00	0,00
15311	PRENDEDOR DE ROUPA MADEIRA GABOARDI	44219900	000	5102	DZ	60,0000	2,4000	144,00	0,00	144,00	25,92	0,00	18,00	0,00
1561	RODO ALUMINIO 40CM C/CABO 1,5MT SANCHES	96039000	000	5102	UN	2,0000	24,0000	48,00	0,00	48,00	8,64	0,00	18,00	0,00
187	RODO DUPLO 60CM MADEIRA MARTINOPOLIS	96039000	000	5102	UN	4,0000	6,5000	26,00	0,00	26,00	4,68	0,00	18,00	0,00
945	VASSOURA DE NYLON C/CAPA GUIRADO	96039000	000	5102	UN	2,0000	9,0000	18,00	0,00	18,00	3,24	0,00	18,00	0,00

DADOS ADICIONAIS INFORMAÇÕES COMPLEMENTARES [5751 = SUBST TRIB CONF ART 313 RICMS CONTRATO DE GESTAO 346/2021 BC 2.389,50-18% 430,12 BC 104,00- Subst. Tributaria Entrega: ESTRADA BEZERRA DE MENEZES, S/N - IMUARAMA 19053-680, PRES PRUDENTE-SP Pedido: 001061383 12/08/24 Cli/Propri: 3008/HOSPITAL BEZERRA - ESTRADA BEZERRA DE MENEZES, S/N - IMUARAMA - CEP: 19053-680	
--	--

PAGO COM RECURSO DO MUNICÍPIO DE PRESIDENTE PRUDENTE
SECRETARIA MUNICIPAL DE EDUCAÇÃO
CONTRATO DE GESTÃO Nº 346/2021
ADITIVO Nº 004/2023
FONTE DE RECURSO MUNICIPAL

IDENTIFICAÇÃO DO EMITENTE SANNA - COMERCIO DE ALIMENTOS LTDA. AV.CEL.JOSE SOARES MARCONDES, 6090 - PQ.HIGIENOPOLIS - CEP:19053-575 - PRES PRUDENTE - SP TEL: (18)3334-5400	DANFE DOCUMENTO AUXILIAR DA NOTA FISCAL ELETRÔNICA 0 - ENTRADA 1 - SAÍDA 1 Nº 000.445.284 fl. 2 /2 SÉRIE 001	 CHAVE DE ACESSO 3524 0806 0909 7700 0123 5500 1000 4452 8410 1432 5391 Consulta de autenticidade no portal nacional da NF-e www.nfe.fazenda.gov.br/portal ou no site da Sefaz Autorizadora
---	---	--

NATUREZA DE OPERAÇÃO VENDAS ESTADUAL	PROTOCOLO DE AUTORIZAÇÃO DE USO 135241750704320
--	--

INSCRIÇÃO ESTADUAL 562258948118	INSCRIÇÃO ESTADUAL DO SUBST. TRIB.	CNPJ / CPF 06.090.977/0001-23
------------------------------------	------------------------------------	----------------------------------

CONTINUAÇÃO DOS DADOS DO PRODUTO / SERVIÇOS													
CÓDIGO DO PROD. / SERV.	DESCRIÇÃO DO PRODUTO / SERVIÇO	NCM / SH	CST	CFOP	UNID.	QUANT.	VALOR UNITÁRIO	VALOR TOTAL	DESCONTO	BASE CALC. ICMS	VALOR I.C.M.S.	VALOR I.P.I.	ALÍQUOTAS ICMS IPI

CONTINUAÇÃO DAS INFORMAÇÕES COMPLEMENTARES Vendedor : 101 KAIO CESAR GULARTE PEREIRA DOY [Trib aprox R\$: 253,89 Federal 204,89 Estadual Fonte: IBPT/FECOMERCIO RS Xeq7Eq]
--

PAGO COM RECURSO DO MUNICÍPIO DE
PRESIDENTE PRUDENTE
SECRETARIA MUNICIPAL DE EDUCAÇÃO
CONTRATO DE GESTÃO Nº 346/2021
ADITIVO Nº 004/2023
FONTE DE RECURSO MUNICIPAL

“AMOR E CARIDADE”



Associação Assistencial Adolpho
Bezerra de Menezes

Assoc. Assist. “Adolpho Bezerra de Menezes”

Titulo de Utilidade Pública Federal – Dec. 89.439 – 13/03/1984
Estadual – Dec. 6.196 – 22/05/1975 – Municipal – Lei 1.188 – 02/03/1967
Cert. Fins Filantrópicos nº 279.268/1968 – CNPJ 44.868.644/0003-33
Rua Altino Arantes, 50, Jd. Colina
Presidente Prudente – SP - Caixa Postal 3010
Cep – 19061-220 – Fone (18) 3902-4111

UTENSÍLIOS DE COZINHA

13/08/2024 - BANCO DO BRASIL - 07:31:52
009700097 0001

COMPROVANTE DE PAGAMENTO DE TITULOS

CLIENTE: ASSOCIACAO ASSISTENCIAL A
AGENCIA: 0097-3 CONTA: 73.774-7

=====

00190000090317587800200002209179498170000043000

BENEFICIARIO:

REGITRONIC COMERCIO DE EQUIP U

NOME FANTASIA:

REGITRONIC COMERCIO DE EQUIP UTILID

CNPJ: 52.779.568/0001-56

PAGADOR:

ASSOC ASSIST ADOLPHO BEZERRA DE MEN

CNPJ: 44.868.644/0003-33

NR. DOCUMENTO	81.305
NOSSE NUMERO	31758780000002209
CONVENIO	03175878
DATA DE VENCIMENTO	23/08/2024
DATA DO PAGAMENTO	13/08/2024
VALOR DO DOCUMENTO	430,00
VALOR COBRADO	430,00

=====

NR.AUTENTICACAO 4.453.BC7.7BE.5C4.9D1

Central de Atendimento BB
4004 0001 Capitais e regioes metropolitanas
0800 729 0001 Demais localidades.
Consultas, informacoes e servicos transacionais.

SAC BB
0800 729 0722
Informacoes, reclamacoes, cancelamento de
produtos e servicos.

Ouvidoria
0800 729 5678
Reclamacoes nao solucionadas nos canais
habituais agencia, SAC e demais canais de
atendimento.

Atendimento a Deficientes Auditivos ou de Fala
0800 729 0088
Informacoes, reclamacoes, cancelamento de cartao,
outros produtos e servicos de Ouvidoria.

E.M. CARLA SIMONE DA SILVA ALVES

PAGO COM RECURSO DO MUNICIPIO DE
PRESIDENTE PRUDENTE
SECRETARIA MUNICIPAL DE EDUCACAO
CONTRATO DE GESTAO N° 346/2021
ADITIVO N° 004/2023
FONTE DE RECURSO MUNICIPAL

**REGITRONIC Com. Equipamentos
Utilidades e Presentes Ltda-EPP**Av. Manoel Goulart, 3447 - Jd. das Rosas -
CEP:19060-000 - PRESIDENTE PRUDENTE - SP
TEL: (18)3221-7655**DANFE**DOCUMENTO AUXILIAR DA
NOTA FISCAL ELETRÔNICA0 - ENTRADA
1 - SAÍDA

1

Nº 000028114 FL. 1 / 1
SÉRIE 001

CHAVE DE ACESSO

3524 0852 7795 6800 0156 5500 1000 0281 1410 0062 7513

Consulta de autenticidade no portal nacional da NF-e
www.nfe.fazenda.gov.br/portal
ou no site da Sefaz Autorizadora

PROTOCOLO DE AUTORIZAÇÃO DE USO

135241721255702 08/08/2024 13:26:56

NATUREZA DE OPERAÇÃO

VENDA A PRAZO

INSCRIÇÃO ESTADUAL

562109613111

INSCRIÇÃO ESTADUAL DO SUBST. TRIB.

CNPJ / CPF

52.779.568/0001-56

DESTINATÁRIO / REMETENTE

NOME / RAZÃO SOCIAL

ASSOC.ASSIST.ADOLPHO BEZERRA DE MENEZES

CNPJ / CPF

44.868.644/0003-33

DATA DA EMISSÃO

08/08/2024

ENDEREÇO

RUA ALTINO ARANTES, 050

BAIRRO / DISTRITO

JARDIM COLINA

CEP

19061-220

DATA SAÍDA / ENTRADA

08/08/2024

MUNICÍPIO

PRESIDENTE PRUDENTE

FONE / FAX

0398-5178

UF

SP

INSCRIÇÃO ESTADUAL

HORA DA SAÍDA

13:27:06

FATURA

PAGAMENTO	NÚMERO	VALOR ORIGINAL	VALOR DESCONTO	VALOR LÍQUIDO
DADOS DA FATURA	28114	430,00	0,00	430,00

DUPLICATAS

Nº DUPLICATA	VENC.	VALOR	Nº DUPLICATA	VENC.	VALOR	Nº DUPLICATA	VENC.	VALOR	Nº DUPLICATA	VENC.	VALOR
001	23/08/2024	430,00									

CÁLCULO DO IMPOSTO

BASE DE CÁLCULO DO ICMS	VALOR DO ICMS	BASE CÁLC. ICMS SUBST.	VALOR DO ICMS SUBST.	VALOR TOTAL DOS PRODUTOS	
0,00	0,00	0,00	0,00	430,00	
VALOR DO FRETE	VALOR DO SEGURO	DESCONTO	OUTRAS DESP. ACESS.	VALOR DO IPI	VALOR TOTAL DA NOTA
0,00	0,00	0,00	0,00	0,00	430,00

TRANSPORTADOR / VOLUMES TRANSPORTADOS

RAZÃO SOCIAL	FRETE POR CONTA	CÓDIGO ANT	PLACA DO VEÍCULO	UF	CNPJ / CPF
	0 - REMETENTE				
ENDEREÇO	MUNICÍPIO	UF	INSCRIÇÃO ESTADUAL		
QUANTIDADE	ESPÉCIE	MARCA	NUMERAÇÃO	PESO BRUTO	PESO LÍQUIDO
1	UNIDADES				

DADOS DO PRODUTO / SERVIÇOS

CÓDIGO DO PROD.	DESCRIÇÃO DO PRODUTO / SERVIÇO	NCM / SH	CSOSN	CFOP	UNID.	QUANT.	VALOR UNITÁRIO	VALOR TOTAL	VALOR DESCONTO	BASE CÁLC. ICMS	VALOR I.C.M.S.	VALOR I.P.I.	ALÍQUOTAS ICMS	ALÍQUOTAS IPI
22864	PANELA PRESSAO 20LTS POL FEC EXTERNO 16807 NACIONAL	76151000	0102	5102	PC	1,00	430,00	430,00	0,00	0,00	0,00	0,00	0,00	0,00

BOLETO EM ANEXO

**PAGO COM RECURSO DO MUNICÍPIO DE
PRESIDENTE PRUDENTE
SECRETARIA MUNICIPAL DE EDUCAÇÃO
CONTRATO DE GESTÃO Nº 346/2021
ADITIVO Nº 004/2023
FONTE DE RECURSO MUNICIPAL**

E.M. CARLA SIMONE DA SILVA ALVES

DADOS ADICIONAIS

INFORMAÇÕES COMPLEMENTARES	RESERVADO AO FISCO
DOCTO EMITIDO POR ME OU EPP OPTANTE PELO SIMPLES NACIONAL. NAO GERA DIREITO A CREDITO FISCAL DE IPI. CFOP 5102 R\$ 430.00. VALOR APROXIMADO DOS TRIBUTOS R\$ 156.86. 36.48% FONTE IBPT. CONTRATO DE GESTAO 346/2021 .	

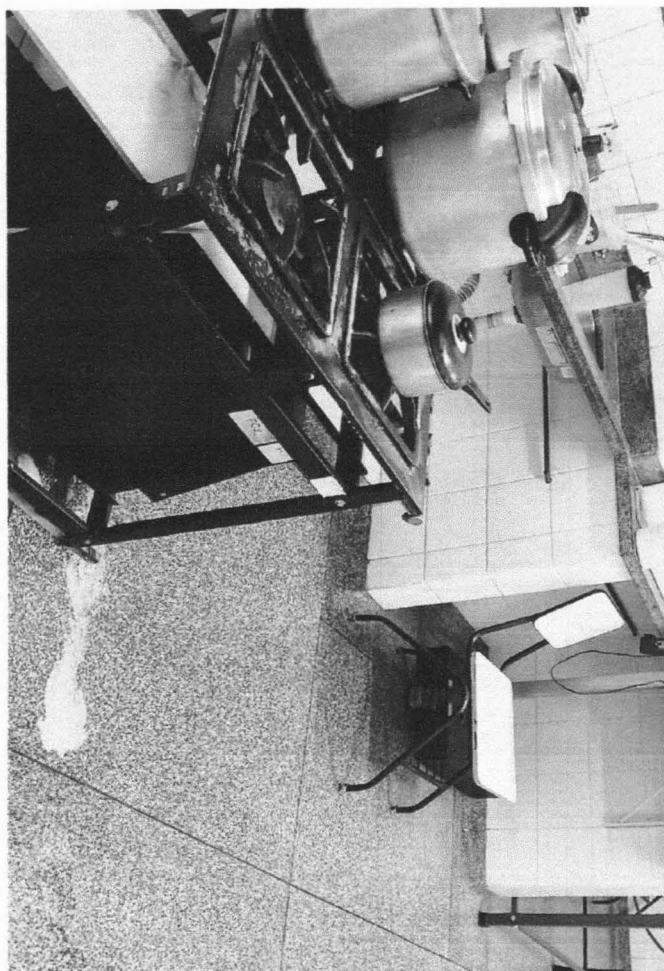
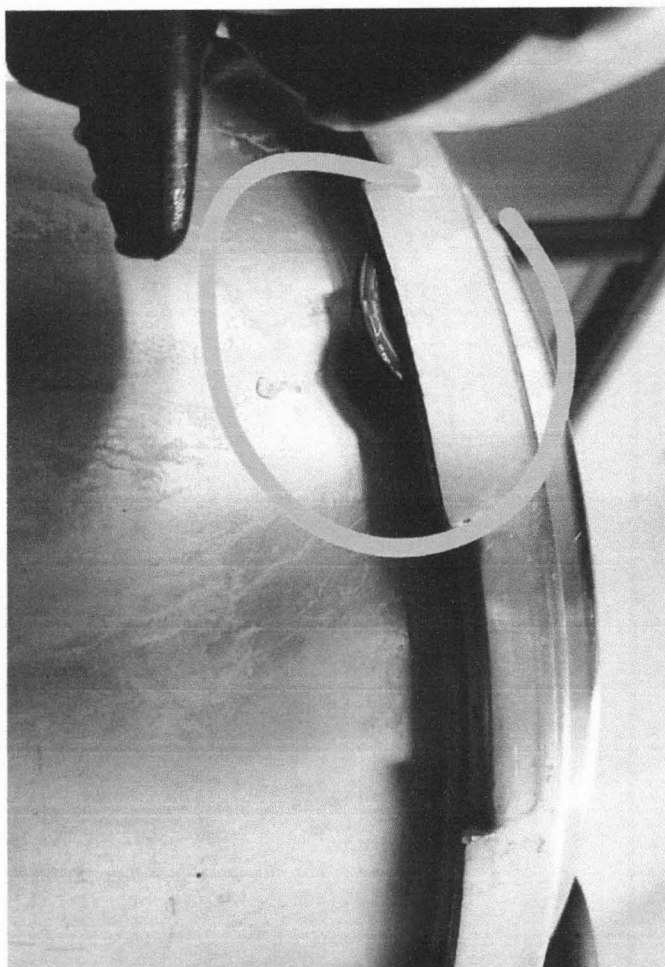

PAGO COM RECURSO DO MUNICÍPIO DE
PRESIDENTE PRUDENTE
SECRETARIA MUNICIPAL DE EDUCAÇÃO
CONTRATO DE GESTÃO Nº 346/2021
ADITIVO Nº 004/2023
FONTE DE RECURSO MUNICIPAL

E.M. CARLA SIMONE DA SILVA ALVES



Emissão de comprovantes - 3o nível

G3331510165323281
15/08/2024 10:21:12

SISBB - SISTEMA DE INFORMACOES BANCO DO BRASIL
15/08/2024 - AUTOATENDIMENTO - 10.21.11
0097300097 SEGUNDA VIA 0001

COMPROVANTE DE TRANSFERENCIA
COMPROVANTE DE

TED - TRANSFERENCIA ELETRONICA DISPONIVEL
CLIENTE: ASSOCIACAO ASSISTENCIAL A
AGENCIA: 0097-3 CONTA: 73.774-7

=====

FINALIDADE: 01 CREDITO EM CONTA
REMETENTE : ASSOCIACAO ASSISTENCIAL A
BANCO: 290 - PAGSEGURO INTERNET IP S.A.
AGENCIA: 0001-9
CONTA: 35.674.849-1

FAVORECIDO: J. C. MENEZES ELETRONICA
CPF/CNPJ: 18.416.590/0001-01
VALOR: R\$ 68,00
DEBITO EM: 08/08/2024

=====

DOCUMENTO: 080808
AUTENTICACAO SISBB: D.453.A44.ECE.1BF.30F

PAGO COM RECURSO DO MUNICIPIO DE
PRESIDENTE PRUDENTE
SECRETARIA MUNICIPAL DE EDUCACAO
CONTRATO DE GESTAO N° 346/2021
ADITIVO N° 004/2023
FONTE DE RECURSO MUNICIPAL

E.M. MARIA REGINA DAL POGGETTO RIBEIRO

Transação efetuada com sucesso por: J5348257 ELIEZER JOSE MARTINS.

J.C.MENEZES ELETRONICA - ME

AVENIDA BRASIL, 251 - CENTRO -
PRESIDENTE PRUDENTE - SP - CEP:
19010-031
Fone: (18)3221-7881
www.dsic.com.br

DANFE
Documento Auxiliar da
Nota Fiscal Eletrônica
0 - ENTRADA **1**
1 - SAÍDA
Nº 000.000.099
SÉRIE 000
FOLHA 1/1



CHAVE DE ACESSO

3524 0818 4165 9000 0101 5500 0000 0000 9918 1405 3606

Consulta de autenticidade no portal nacional da NF-e
www.nfe.fazenda.gov.br/portal ou no site da Sefaz autorizadora

PROTOCOLO DE AUTORIZAÇÃO DE USO

135241717910898 08/08/2024 08:59:26

NATUREZA DA OPERAÇÃO
VENDA DE MERCADORIASINSCRIÇÃO ESTADUAL
562228774114

INSCRIÇÃO ESTADUAL DO SUBSTITUTO TRIBUTÁRIO

CNPJ

18.416.590/0001-01

DESTINATÁRIO / REMETENTE

NOME / RAZÃO SOCIAL

ASSOCIACAO ASSISTENCIAL ADOLPHO BEZERRA DE MENEZES

CNPJ / CPF

44.868.644/0003-33

DATA DA EMISSÃO

08/08/2024

ENDEREÇO

RUA ALTINO ARANTES, 050

BAIRRO / DISTRITO

JARDIM COLINA

CEP

19061-220

DATA DA SAÍDA

08/08/2024

MUNICÍPIO

PRESIDENTE PRUDENTE

UF

SP

TELEFONE / FAX

(18)3902-2111

INSCRIÇÃO ESTADUAL

HORA DA SAÍDA

FATURA

DADOS DA FATURA

Número: 99 - Valor Original: R\$ 68,00 - Valor Desconto: R\$ 0,00 - Valor Líquido: R\$ 68,00

DUPLICATAS

Número 001
Vencimento 08/08/2024
Valor R\$ 68,00

CÁLCULO DO IMPOSTO

BASE DE CÁLCULO DO ICMS		VALOR DO ICMS		BASE DE CÁLCULO DO ICMS SUBST.		VALOR DO ICMS SUBST.		VALOR TOTAL DOS PRODUTOS	
0,00		0,00		0,00		0,00		68,00	
VALOR DO FRETE	VALOR DO SEGURO	DESCONTO	OUTRAS DESPESAS ACESSÓRIAS		VALOR DO IPI		VALOR TOTAL DA NOTA		
0,00	0,00	0,00	0,00		0,00		68,00		

TRANSPORTADOR / VOLUMES TRANSPORTADOS

NOME / RAZÃO SOCIAL			FRETE POR CONTA	CÓDIGO ANTT	PLACA DO VEÍCULO	UF	CNPJ / CPF
			9 - SEM FRETE				
ENDEREÇO			MUNICÍPIO			UF	INSCRIÇÃO ESTADUAL
QUANTIDADE	ESPÉCIE	MARCA	NUMERAÇÃO		PESO BRUTO	PESO LÍQUIDO	
			0,00				

DADOS DOS PRODUTOS / SERVIÇOS

CÓDIGO PRODUTO	DESCRIÇÃO DO PRODUTO / SERVIÇO	NCM/SH	CSOSN	CFOP	UNID.	QTDE.	VALOR UNITÁRIO	VALOR DESCONTO	VALOR LÍQUIDO	BASE DE CÁLC. ICMS	VALOR ICMS	VALOR IPI	ALIQ. % ICMS	ALIQ. % IPI
22	COPO ARNO POWER MAX ACRILICO	85099000	0500	5405	UN	1,00	68,00	0,00	68,00	0,00	0,00	0,00	0,00	0,00

DADOS ADICIONAIS

INFORMAÇÕES COMPLEMENTARES
DOCUMENTO EMITIDO POR ME OU EPP OPTANTE PELO SIMPLES NACIONAL
NAO GERA DIREITO A CREDITO FISCAL DE ISS E IPI

RESERVADO AO FISCO

CONTRATO DE GESTAO 346/201

Valor Aproximado Tributos (Fonte: IBPT):
Federal R\$ 12,85 (18,90%), Estadual R\$ 17,00 (25,00%)

E.M. MARIA REGINA DAL POGGETTO RIBEIRO

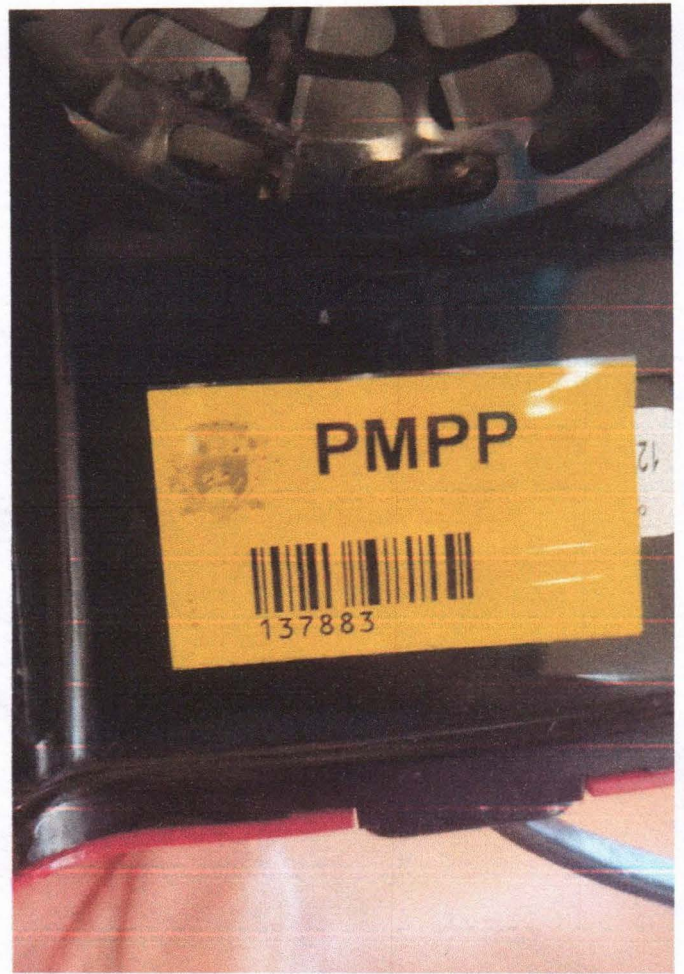

E.M. MARIA REGINA DAL POGGETTO RIBEIRO

PAGO COM RECURSO DO MUNICÍPIO DE
PRESIDENTE PRUDENTE
SECRETARIA MUNICIPAL DE EDUCAÇÃO
CONTRATO DE GESTÃO Nº 346/2021
ADITIVO Nº 004/2023
FONTE DE RECURSO MUNICIPAL



13/08/2024 - BANCO DO BRASIL - 07:31:02
009700097 0001

COMPROVANTE DE PAGAMENTO DE TITULOS

CLIENTE: ASSOCIACAO ASSISTENCIAL A
AGENCIA: 0097-3 CONTA: 73.774-7

=====

BCO SAFRA S.A.

42297115040006489731702404911527498060000011691

BENEFICIARIO:

MERCADO PAGO INST PAG LTDA

NOME FANTASIA:

MERCADO PAGO INST PAG LTDA

CNPJ: 10.573.521/0001-91

BENEFICIARIO FINAL:

MERCADOPAGO.COM REPRESENTACOES

CNPJ: 10.573.521/0001-91

PAGADOR:

ASSOCIACAO ASSISTENCIAL ADOLPH

CNPJ: 44.868.644/0003-33

NR. DOCUMENTO 81.208

DATA DE VENCIMENTO 12/08/2024

DATA DO PAGAMENTO 12/08/2024

VALOR DO DOCUMENTO 116,91

VALOR COBRADO 116,91

=====

NR.AUTENTICACAO 8.C9E.8A0.FF6.DB4.1F7

Central de Atendimento BB

4004 0001 Capitais e regioes metropolitanas

0800 729 0001 Demais localidades.

Consultas, informacoes e servicos transacionais.

SAC BB

0800 729 0722

Informacoes, reclamacoes, cancelamento de

produtos e servicos.

Ouvidoria

0800 729 5678

Reclamacoes nao solucionadas nos canais

habituais agencia, SAC e demais canais de

atendimento.

Atendimento a Deficientes Auditivos ou de Fala

0800 729 0088

Informacoes, reclamacoes, cancelamento de cartao,

outros produtos e servicos de Ouvidoria.

E.M. MARIA REGINA DAL POGGETTO RIBEIRO

PAGO COM RECURSO DO MUNICÍPIO DE
PRESIDENTE PRUDENTE
SECRETARIA MUNICIPAL DE EDUCAÇÃO
CONTRATO DE GESTÃO Nº 346/2021
ADITIVO Nº 004/2023
FONTE DE RECURSO MUNICIPAL

Transação efetuada com sucesso por: J5348257 ELIEZER JOSE MARTINS.

Dados para pagamento

Linha Digitável

42297.11504 00064.897317 02404.911527 4 98060000011691

Código do pedido

2000008983242800

Vencimento

12/08/2024

Valor

116,91

Descrição

Kit Navalha Macho Fêmea Picador Legumes Tomm Cabrita + Molas



Safrá

422-7

PAGO COM RECURSO DO MUNICÍPIO DE
PRESIDENTE PRUDENTE
SECRETARIA MUNICIPAL DE EDUCAÇÃO
CONTRATO DE GESTÃO Nº 346/2021
ADITIVO Nº 004/2023
FUNTE DE RECURSO MUNICIPAL

E.M. MARIA REGINA DAL POGGETTO RIBEIRO

Beneficiário
MercadoPago.com Representações Ltda CNPJ 10.573.521/0001-91 Av. das Nações Unidas, nº
3.003 Bonfim - CEP: 06233-903

Espécie	Vencimento
Real	12/08/2024

Nº documento	CNPJ	Nosso Número	Código do pedido	Valor documento
024049115	44.868.644/0003-33	024049115	2000008983242800	116,91

Pagador
Associacao Assistencial Adolpho Bezerra De Menezes

Autenticação mecânica

Corte na linha pontilhada



Safrá

422-7

42297.11504 00064.897317 02404.911527 4 98060000011691

Local de pagamento					Vencimento
Pagável em qualquer Banco do Sistema de Compensação					12/08/2024
Beneficiário MercadoPago.com Representações Ltda CNPJ 10.573.521/0001-91 Av. das Nações Unidas, nº 3.003 Bonfim - CEP: 06233-903					Agência/Código do Beneficiário 12400/008554440
Data do documento	Nº documento	Espécie doc.	Aceite	Data processamento	Nosso número
08/08/2024	024049115	DM	N	08/08/2024	024049115
Uso do banco	Carteira	Espécie	Quantidade	Valor documento	Valor documento
	01	Real		116,91	116,91
Instruções (Texto de responsabilidade do beneficiário) Não receber pagamento em cheque. Boleto com vencimento no final de semana, poderá ser pago no próximo dia útil. Se tiver algum problema com a compra, acesse https://www.mercadopago.com.br/ajuda					(-) Desconto / Abatimentos
					(-) Outras deduções
					(+) Mora / Multa
					(+) Outros acréscimos
					(=) Valor cobrado
Pagador Associacao Assistencial Adolpho Bezerra De Menezes CNPJ: 44.868.644/0003-33					
Beneficiário Final MercadoPago.com Representações Ltda CNPJ: 10.573.521/0001-91					Cód. baixa

Ficha de Compensação



Corte na linha pontilhada

RECEBEMOS DE MAGAZINE GOURMET EQUIPAMENTOS LTDA OS PRODUTOS CONSTANTES DA NOTA FISCAL INDICADA AO LADO		NF-e Nº 000.104.676 SÉRIE 001
DATA DE RECEBIMENTO	IDENTIFICAÇÃO E ASSINATURA DO RECEBEDOR	

 MAGAZINE GOURMET EQUIPAMENTOS Avenida Jardim, 355, Barracao Azul - Centro, Itajobi, SP - CEP: 15840000 Fone: 17996580324	DANFE Documento Auxiliar da Nota Fiscal Eletrônica 0: Entrada 1: Saída	 CHAVE DE ACESSO 3524 0838 3545 1600 0107 5500 1000 1046 7610 4922 3106	
	Nº 000.104.676 SÉRIE:001 Folha 1 d 1	Consulta de autenticidade no portal nacional da NF-e www.nfe.fazenda.gov.br/portal ou no site da Sefaz Autorizadora	
	PROTÓCOLO DE AUTORIZAÇÃO DE USO 135241758796 13/08/2024 08:46:02		

NATUREZA DA OPERAÇÃO VENDA DE MERCADORIAS	INSCRIÇÃO ESTADUAL 367039212110	INSC. ESTADUAL DO SUBST. TRIBUTÁRIO	CNPJ 38.354.516/0001-07
--	------------------------------------	-------------------------------------	----------------------------

DESTINATÁRIO / REMETENTE			
NOME/RAZÃO SOCIAL Associação Assistencial Adolpho Bezerra De Menezes (hospbeze)		C.N.P.J / C.P.F. 44.868.644/0003-33	DATA DA EMISSÃO 13/08/2024
ENDEREÇO Rodovia Assis Chateaubriand, 1		BAIRRO/DISTRITO Vila Maria	CEP 19053680
MUNICÍPIO Presidente Prudente	FONE/FAX	UF SP	INSCRIÇÃO ESTADUAL
			HORA DE SAÍDA 08:46:01

DUPLICATA	VENCIMENTO	VALOR	DUPLICATA	VENCIMENTO	VALOR	DUPLICATA	VENCIMENTO	VALOR	DUPLICATA	VENCIMENTO	VALOR
001	12/09/2024	116,91									

BASE DE CÁLCULO DO ICMS	VALOR DO ICMS	BASE DE CÁLCULO DO ICMS SUBSTITUIÇÃO	VALOR DO ICMS SUBSTITUIÇÃO	VALOR TOTAL DOS PRODUTOS
	0,00		0,00	116,91
VALOR DO FRETE	VALOR DO SEGURO	DESCONTO	OUTRAS DESPESAS ACESSÓRIAS	VALOR DO IPI
0,00	0,00	0,00	0,00	0,00
				VALOR TOTAL DA NOTA
				116,91

TRANSPORTADOR/VOLUME	
RAZÃO SOCIAL	FRETE POR CONTA 0 - Emitente
ENDEREÇO	MUNICÍPIO
QUANTIDADE	ESPECIE
MARCA	NUMERAÇÃO
PESO BRUTO	PESO LÍQUIDO
0,000	0,000

INFORMAÇÕES DO LOCAL DE ENTREGA / RETIRADA	
NOME/RAZÃO SOCIAL	C.N.P.J / C.P.F.
ENDEREÇO	BAIRRO/DISTRITO
MUNICÍPIO	UF
	FONE/FAX

CODIGO PRODUTO	DESCRIÇÃO DOS PRODUTOS / SERVIÇOS	NCM/SH	CSOSN	CFOP	UNID.	QTD.	VLR UNIT.	VALOR TOTAL	B. CALC. ICMS	VALOR ICMS	VALOR IPI	ALÍQUOTAS ICMS	IPI
KIT-FACA10MM-	Kit Navalha Macho Femea Picador Legumes 10mm Cabrita + Molas	82119210	0102	5102	UN	3	38,97	116,91	0,00	0,00	0,00	0,00	0,00

PAGO COM RECURSO DO MUNICÍPIO DE PRESIDENTE PRUDENTE
SECRETARIA MUNICIPAL DE EDUCAÇÃO
CONTRATO DE GESTÃO Nº 346/2021
ADITIVO Nº 004/2023
FONTE DE RECURSO MUNICIPAL

E.M. MARIA REGINA DAL POGGETTO RIBEIRO

CÁLCULO DO ISSQN	INSCRIÇÃO MUNICIPAL	VALOR TOTAL DOS SERVIÇOS	BASE DE CÁLCULO DO ISSQN	VALOR DO ISSQN
------------------	---------------------	--------------------------	--------------------------	----------------

DADOS ADICIONAIS	RESERVADO AO FISCO
Total aproximado de tributos: R\$ 40,82 (34,92%) Federais R\$ 19,78 (16,92%) Estaduais R\$ 21,04 (18,00%) . Fonte IBPT.Referencia na Loja: HOSPBEZERRA Frete Gratis N Pedido na Loja: 200008983242800	

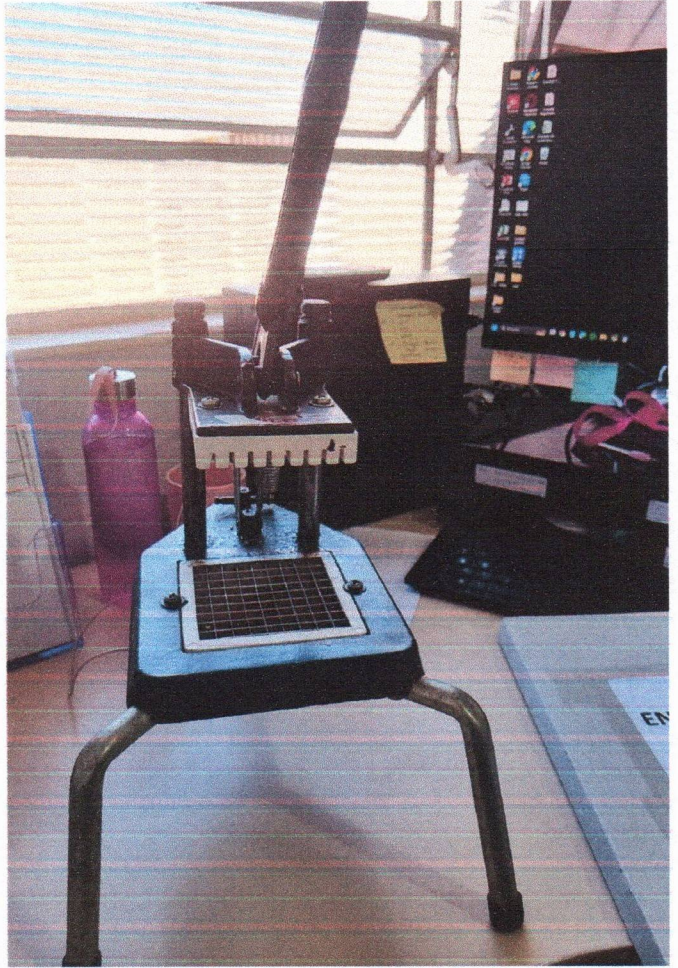
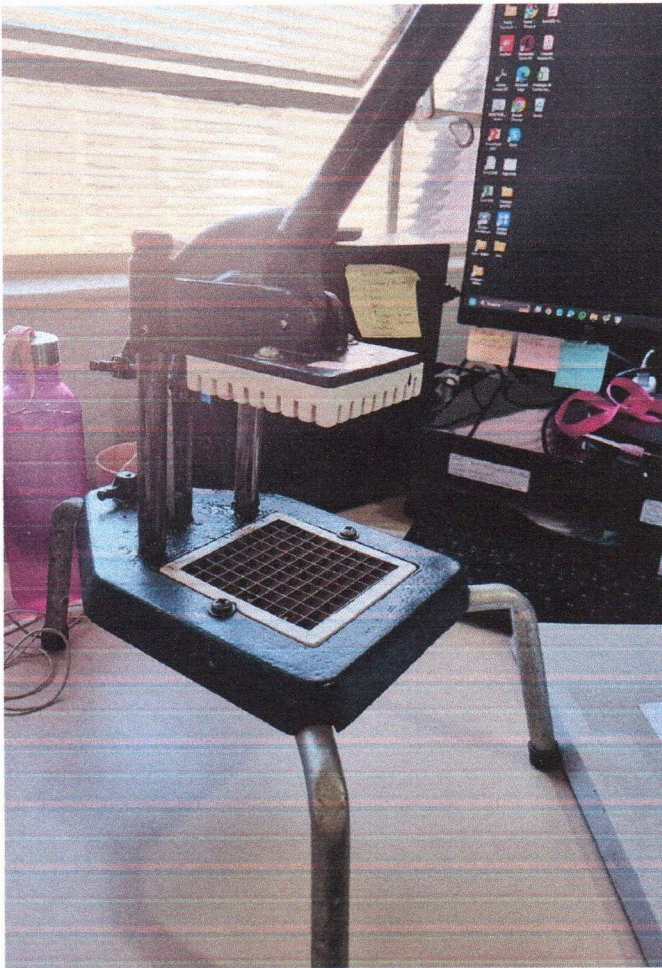

PAGO COM RECURSO DO MUNICÍPIO DE
PRESIDENTE PRUDENTE
SECRETARIA MUNICIPAL DE EDUCAÇÃO
CONTRATO DE GESTÃO Nº 346/2021
ADITIVO Nº 004/2023
FONTE DE RECURSO MUNICIPAL

E.M. MARIA REGINA DAL POGGETTO RIBEIRO



Assoc. Assist. "Adolpho Bezerra de Menezes"

Titulo de Utilidade Pública Federal – Dec. 89.439 – 13/03/1984
Estadual – Dec. 6.196 – 22/05/1975 – Municipal – Lei 1.188 – 02/03/1967
Cert. Fins Filantrópicos nº 279.268/1968 – CNPJ 44.868.644/0003-33
Rua Altino Arantes, 50, Jd. Colina
Presidente Prudente – SP - Caixa Postal 3010
Cep – 19061-220 – Fone (18) 3902-4111

MATERIAL DE REPARO



31/07/2024 - BANCO DO BRASIL - 11:43:09
009700097 0001

COMPROVANTE DE PAGAMENTO DE TITULOS

CLIENTE: ASSOCIACAO ASSISTENCIAL A
AGENCIA: 0097-3 CONTA: 73.774-7

=====

BCO COOPERATIVO SICREDI S.A.

74891124201979170728431493491042898220000008855

BENEFICIARIO:

NELBRA MATERIAIS PARA CONSTRUC

NOME FANTASIA:

NELBRA MATERIAIS PARA CONSTRUC

CNPJ: 57.832.180/0001-95

BENEFICIARIO FINAL:

NELBRA MATERIAIS PARA CONSTRUC

CNPJ: 57.832.180/0001-95

PAGADOR:

ASSOC.ASSIST.ADOLPHO BEZERRA DE MEN

CNPJ: 44.868.644/0003-33

NR. DOCUMENTO	73.102
---------------	--------

DATA DE VENCIMENTO	28/08/2024
--------------------	------------

DATA DO PAGAMENTO	31/07/2024
-------------------	------------

VALOR DO DOCUMENTO	88,55
--------------------	-------

VALOR COBRADO	88,55
---------------	-------

=====

NR.AUTENTICACAO	C.846.8CF.58E.D45.F08
-----------------	-----------------------

Central de Atendimento BB

4004 0001 Capitais e regioes metropolitanas

0800 729 0001 Demais localidades.

Consultas, informacoes e servicos transacionais.

SAC BB

0800 729 0722

Informacoes, reclamacoes, cancelamento de produtos e servicos.

Ouvidoria

0800 729 5678

Reclamacoes nao solucionadas nos canais habituais agencia, SAC e demais canais de atendimento.

Atendimento a Deficientes Auditivos ou de Fala

0800 729 0088

Informacoes, reclamacoes, cancelamento de cartao, outros produtos e servicos de Ouvidoria.

Transação efetuada com sucesso por: J5348257 ELIEZER JOSE MARTINS.

PAGO COM RECURSO DO MUNICÍPIO DE
PRESIDENTE PRUDENTE
SECRETARIA MUNICIPAL DE EDUCAÇÃO
CONTRATO DE GESTÃO Nº 346/2021
ADITIVO Nº 004/2023
FONTE DE RECURSO MUNICIPAL

E.M. VEREADOR JULIO BRAGA FILHO

DATA DE RECEBIMENTO IDENTIFICAÇÃO E ASSINATURA DO RECEBEDOR

IDENTIFICAÇÃO DO EMITENTE
NELBRA MATERIAIS PARA CONSTRUÇÃO LTDA.



AV CEL JOSÉ SOARES MARCONDES 3773
JARDIM BONGIOVANI - 19050-230
PRESIDENTE PRUDENTE - SP
FONE: (18) 3908-1936

DANFE
DOCUMENTO AUXILIAR DA
NOTA FISCAL ELETRÔNICA
0 - ENTRADA
1 - SAÍDA
Nº 000267645 fl. 1 / 1
SÉRIE 001



CHAVE DE ACESSO
3524 0757 8321 8000 0195 5500 1000 2676 4510 0267 6557

Consulta de autenticidade no portal nacional da NF-e
www.nfe.fazenda.gov.br/portal
ou no site da Sefaz Autorizadora

NATUREZA DE OPERAÇÃO

(-) VENDA

PROTOCOLO DE AUTORIZAÇÃO DE USO

135241627786981 29/07/2024 09:45:20

INSCRIÇÃO ESTADUAL

562080207112

INSCRIÇÃO ESTADUAL DO SUBST. TRIB

CNPJ / CPF

57.832.180/0001-95

DESTINATÁRIO / REMETENTE

NOME / RAZÃO SOCIAL

ASSOC. ASSIST. ADOLPHO BEZERRA DE MENEZES

CNPJ / CPF

44.868.644/0003-33

DATA DA EMISSÃO

29/07/2024

ENDEREÇO

RUA ALTINO ARANTES 50, .

BAIRRO / DISTRITO

JD. COLINA

CEP

19061-220

DATA SAÍDA / ENTRADA

29/07/2024

MUNICÍPIO

PRESIDENTE PRUDENTE

FONE / FAX

3902-4111

UF

SP

INSCRIÇÃO ESTADUAL

HORA DA SAÍDA

09:44:26

DUPLICATAS

Nº DUPLICATA	VENC.	VALOR	Nº DUPLICATA	VENC.	VALOR	Nº DUPLICATA	VENC.	VALOR	Nº DUPLICATA	VENC.	VALOR
001	28/08/2024	88,55									

CÁLCULO DO IMPOSTO

BASE DE CÁLCULO DO ICMS	VALOR DO ICMS	BASE CÁLC. ICMS SUBST.	VALOR DO ICMS SUBST.	VALOR TOTAL DOS PRODUTOS	
0,00	0,00	0,00	0,00	123,00	
VALOR DO FRETE	VALOR DO SEGURO	DESCONTO	OUTRAS DESP. ACESS.	VALOR DO IPI	VALOR TOTAL DA NOTA
0,00	0,00	34,45	0,00	0,00	88,55

TRANSPORTADOR / VOLUMES TRANSPORTADOS

RAZÃO SOCIAL	FRETE POR CONTA	CÓDIGO ANTT	PLACA DO VEÍCULO	UF	CNPJ / CPF
	9 - SEM FRETE				
ENDEREÇO	MUNICÍPIO	UF	INSCRIÇÃO ESTADUAL		
QUANTIDADE	ESPECIE	MARCA	NUMERAÇÃO	PESO BRUTO	PESO LÍQUIDO

DADOS DO PRODUTO / SERVIÇOS

CÓDIGO DO PROD. / SERV.	DESCRIÇÃO DO PRODUTO / SERVIÇO	NCM / SH	CST	CFOP	UNID.	QUANT.	VALOR UNITÁRIO	VALOR DESCONTO	VALOR LÍQUIDO	BASE CÁLC. ICMS	VALOR I.C.M.S.	VALOR I.P.I.	ALÍQUOTAS ICMS	ALÍQUOTAS IPI
4549	T DECA BOIA TORN.1350 BSA - 3/4 DN-20	84818019	060	5405	PC	1,00	123,00	34,45	88,55	0,00	0,00	0,00	0,00	0,00

**PAGO COM RECURSO DO MUNICÍPIO DE
PRESIDENTE PRUDENTE
SECRETARIA MUNICIPAL DE EDUCAÇÃO
CONTRATO DE GESTÃO Nº 346/2021
ADITIVO Nº 004/2023
FONTE DE RECURSO MUNICIPAL**

E.M. VEREADOR JULIO BRAGA FILHO

**NÃO EFETUAMOS TROCA
COM EMBALAGENS
DANIFICADAS OU ABERTA**

DADOS ADICIONAIS

INFORMAÇÕES COMPLEMENTARES	RESERVADO AO FISCO
BOLETO BANCARIO ANEXO A ESSA NOTA FISCAL O Pagamento por outros meios como "PIX" ou "DEPOSITO" NAO SERA ACEITO Nossos titulos sao descontados em Banco, "Ha instruoao automatica de Protesto" Total aproximado tributos federais, estaduais, municipais: 19,66 IBPT W7m9E1 17.1.A T-SUBSTITUICAO TRIBUTARIA ART.313 Y RICMS/00 OBS CONTRATO DE GESTAO 346/2021 Base calculo Substituicao: 115.27 VENDEDOR: CARLOS 18 99706-6687 - Orcamento: 787123 - CLIENTE CODIGO: 20110 APOS A CONFERENCIA E RECEBIMENTO DAS MERCADORIAS NAO SERAO ACEITAS DEVOLUCOES DE PRODUTOS, CUJOS MOTIVOS NAO SEJA DE NOSSA RESPONSABILIDADE	



PAGO COM RECURSO DO MUNICÍPIO DE
PRESIDENTE PRUDENTE
SECRETARIA MUNICIPAL DE EDUCAÇÃO
CONTRATO DE GESTÃO Nº 346/2021
ADITIVO Nº 004/2023
FONTE DE RECURSO MUNICIPAL

E.M. VEREADOR JULIO BRAGA FILHO

COMPROVANTE DE PAGAMENTO DE TITULOS

CLIENTE: ASSOCIACAO ASSISTENCIAL A
AGENCIA: 0097-3 CONTA: 73.774-7

BCO SAFRA S.A.

42297115040006489731705442029020798020000167196

BENEFICIARIO:

MERCADO PAGO INST PAG LTDA

NOME FANTASIA:

MERCADO PAGO INST PAG LTDA

CNPJ: 10.573.521/0001-91

BENEFICIARIO FINAL:

MERCADOPAGO.COM REPRESENTACOES

CNPJ: 10.573.521/0001-91

PAGADOR:

ASSOCIACAO ASSISTENCIAL ADOLPH

CNPJ: 44.868.644/0003-33

NR. DOCUMENTO 80.802

DATA DE VENCIMENTO 08/08/2024

DATA DO PAGAMENTO 08/08/2024

VALOR DO DOCUMENTO 1.671,96

VALOR COBRADO 1.671,96

NR.AUTENTICACAO D.3A4.874.577.C70.045

Central de Atendimento BB

4004 0001 Capitais e regioes metropolitanas

0800 729 0001 Demais localidades.

Consultas, informacoes e servicos transacionais.

SAC BB

0800 729 0722

Informacoes, reclamacoes, cancelamento de produtos e servicos.

Ouvidoria

0800 729 5678

Reclamacoes nao solucionadas nos canais habituais agencia, SAC e demais canais de atendimento.

Atendimento a Deficientes Auditivos ou de Fala

0800 729 0088

Informacoes, reclamacoes, cancelamento de cartao, outros produtos e servicos de Ouvidoria.

PAGO COM RECURSO DO MUNICIPIO DE
PRESIDENTE PRUDENTE
SECRETARIA MUNICIPAL DE EDUCACAO
CONTRATO DE GESTAO N° 346/2021
ADITIVO N° 004/2023
FONTE DE RECURSO MUNICIPAL

E.M. MARIA REGINA DAL POGGETTO RIBEIRO

E.M. MARIO PERETTI

E.M. VEREADOR JULIO BRAGA FILHO

E.M. ELIANE TADIOTTO ARAUJO

E.M. VÂNIA MARIA VALENTIM AQUOTI

E.M. ERIKA PORTELA RODRIGUES

Dados para pagamento

Linha Digitável

42297.11504 00064.897317 05442.029020 7 98020000167196

Código do pedido

2000006128085491

Vencimento

08/08/2024

Valor

1.671,96

Descrição

Protetor Proteção Capa De Molas 4,27 / 4,30 Metros +brinde + 1 produto



Safrá

422-7

Beneficiário
MercadoPago.com Representações Ltda CNPJ 10.573.521/0001-91 Av. das Nações Unidas, nº 3.003 Bonfim - CEP: 06233-903

Espécie

Real

Vencimento

08/08/2024

Nº documento
054420290

CNPJ
44.868.644/0003-33

Nosso Número
054420290

Código do pedido
2000006128085491

Valor documento

1.671,96

Pagador
Associacao Assistencial Adolpho Bezerra De Menezes

Autenticação mecânica

Corte na linha pontilhada



Safrá

422-7

42297.11504 00064.897317 05442.029020 7 98020000167196

Local de pagamento Pagável em qualquer Banco do Sistema de Compensação					Vencimento 08/08/2024
Beneficiário MercadoPago.com Representações Ltda CNPJ 10.573.521/0001-91 Av. das Nações Unidas, nº 3.003 Bonfim - CEP: 06233-903					Agência/Código do Beneficiário 12400/008554440
Data do documento 05/08/2024	Nº documento 054420290	Espécie doc. DM	Aceite N	Data processamento 05/08/2024	Nosso número 054420290
Uso do banco	Carteira 01	Espécie Real	Quantidade	Valor documento 1.671,96	Valor documento 1.671,96
Instruções (Texto de responsabilidade do beneficiário) Não receber pagamento em cheque. Boleto com vencimento no final de semana, poderá ser pago no próximo dia útil. Se tiver algum problema com a compra, acesse https://www.mercadopago.com.br/ajuda					(-) Desconto / Abatimentos
<p>E.M. ELIANE TADIOTTO ARAUJO</p> <p>E.M. VÂNIA MARIA VALENTIM AQUOTI</p> <p>E.M. MARIA REGINA DAL POGGETTO RIBEIRO</p> <p>E.M. ERIKA PORTELA RODRIGUES</p> <p>E.M. MARIO PERETTI</p> <p>E.M. VEREADOR JULIO BRAGA FILHO</p>					(-) Outras deduções
					(+) Mora / Multa
					(+) Outros acréscimos
					(=) Valor cobrado
Pagador Associacao Assistencial Adolpho Bezerra De Menezes CNPJ: 44.868.644/0003-33					Cód. baixa
Beneficiário Final MercadoPago.com Representações Ltda CNPJ: 10.573.521/0001-91					

Ficha de Compensação



Corte na linha pontilhada

Se o boleto venceu e você precisa emitir um novo, por favor, entre em contato conosco.

PAGO COM RECURSO DO MUNICIPIO DE PRESIDENTE PRUDENTE SECRETARIA MUNICIPAL DE EDUCAÇÃO CONTRATO DE GESTÃO Nº 346/2021 ADITIVO Nº 004/2023 FONTE DE RECURSO MUNICIPAL

RECEBEMOS DE ELAINE PENKAL OS PRODUTOS CONSTANTES DA NOTA FISCAL INDICADA AO LADO		NF-e Nº 000.032.509 SÉRIE 001
DATA DE RECEBIMENTO	IDENTIFICAÇÃO E ASSINATURA DO RECEBEDOR	

ELAINE PENKAL Rua Augusto Mallon, 525, GALPAO - Cruzeiro, Sao Bento do Sul, SC - CEP: 89286310 Fone: 47997134577	DANFE Documento Auxiliar da Nota Fiscal Eletrônica 0: Entrada 1: Saída 1	 CHAVE DE ACESSO 4224 0847 7034 6100 0194 5500 1000 0325 0917 4112 9275
	Nº 000.032.509 SÉRIE:001 Folha 1 d 1	Consulta de autenticidade no portal nacional da NF-e www.nfe.fazenda.gov.br/portal ou no site da Sefaz Autorizadora

NATUREZA DA OPERAÇÃO Venda de producao	PROTOCOLO DE AUTORIZAÇÃO DE USO 242240113983 08/08/2024 12:04:53
INSCRIÇÃO ESTADUAL 261886886	INSC. ESTADUAL DO SUBST. TRIBUTÁRIO CNPJ 47.703.461/0001-94

DESTINATÁRIO / REMETENTE		
NOME/RAZÃO SOCIAL Associação Assistencial Adolpho Bezerra De Menezes (hospbeze)	C.N.P.J / C.P.F. 44.868.644/0003-33	DATA DA EMISSÃO 08/08/2024
ENDEREÇO Rodovia Assis Chateaubriand, 1	BAIRRO/DISTRITO Vila Maria	CEP 19053680
MUNICÍPIO Presidente Prudente	UF SP	DATA DA ENTRADA / SAÍDA 08/08/2024
FONE/FAX	INSCRIÇÃO ESTADUAL	HORA DE SAÍDA 12:04:52

DUPLICATA	VENCIMENTO	VALOR	DUPLICATA	VENCIMENTO	VALOR	DUPLICATA	VENCIMENTO	VALOR	DUPLICATA	VENCIMENTO	VALOR
001	09/08/2024	952,00									

BASE DE CÁLCULO DO ICMS 0,00	VALOR DO ICMS 0,00	BASE DE CÁLCULO DO ICMS SUBSTITUIÇÃO 0,00	VALOR DO ICMS SUBSTITUIÇÃO 0,00	VALOR TOTAL DOS PRODUTOS 952,00
VALOR DO FRETE 0,00	VALOR DO SEGURO 0,00	DESCONTO 0,00	OUTRAS DESPESAS ACESSÓRIAS 0,00	VALOR DO IPI 0,00
				VALOR TOTAL DA NOTA 952,00

TRANSPORTADOR/VOLUME	
RAZÃO SOCIAL	FRETE POR CONTA 0 - Emitente
ENDEREÇO	CODIGO ANTT
MUNICÍPIO	PLACA DO VEÍCULO
QUANTIDADE	UF
ESPÉCIE	CNPJ/CPF
MARCA	INSCRIÇÃO ESTADUAL
NUMERAÇÃO	UF
PESO BRUTO 0,000	PESO LÍQUIDO 0,000

INFORMAÇÕES DO LOCAL DE ENTREGA / RETIRADA	
NOME/RAZÃO SOCIAL	C.N.P.J / C.P.F.
ENDEREÇO	INSCRIÇÃO ESTADUAL
MUNICÍPIO	BAIRRO/DISTRITO
	CEP
	UF
	FONE/FAX

CODIGO PRODUTO	DESCRIÇÃO DOS PRODUTOS / SERVIÇOS	NCM/SH	CSOSN	CFOP	UNID.	QTD.	VLR UNIT.	VALOR TOTAL	B. CALC. ICMS	VALOR ICMS	VALOR IPI	ALÍQUOTAS ICMS	ALÍQUOTAS IPI
Protetor de molas 4.27/4.	Protetor Protecao Capa De Molas 4,27 / 4,30 Metros +brinde	95069100	0102	6101	UN	4	238,00	952,00	0,00	0,00	0,00	0,00	0,00

PAGO COM RECURSO DO MUNICÍPIO DE PRESIDENTE PRUDENTE
SECRETARIA MUNICIPAL DE EDUCAÇÃO
CONTRATO DE GESTÃO Nº 346/2021
ADITIVO Nº 004/2023
FONTE DE RECURSO MUNICIPAL

E.M. MARIO PERETTI
E.M. ELIANE TADIOTTO ARAUJO
E.M. VÂNIA MARIA VALENTIM AQUOTI
E.M. ERIKA PORTELA RODRIGUES

CÁLCULO DO ISSQN			
INSCRIÇÃO MUNICIPAL	VALOR TOTAL DOS SERVIÇOS	BASE DE CÁLCULO DO ISSQN	VALOR DO ISSQN

DADOS ADICIONAIS	
Total aproximado de tributos: R\$ 354,24 (37,21%) Federais R\$ 192,40 (20,21%) Estaduais R\$ 161,84 (17,00%) . Fonte IBPT.CONTRATO DE GESTAO 346/2021	RESERVADO AO FISCO

RECEBEMOS DE CASA DA CAMA ELASTICA LOJA DE BRINQUEDOS E PLAYGROUNDS OS PRODUTOS CONSTANTES DA NOTÁ FISCAL INDICADA AO LADO		NF-e
DATA DE RECEBIMENTO	IDENTIFICACAO E ASSINATURA DO RECEBEDOR	Nº 000.012.399 SÉRIE 001

 CASA DA CAMA ELASTICA LOJA DE BRINQUEDOS E Rua Franklim Silva, 268, Lj02 - Jardim, Sapucaia do Sul, RS - CEP: 93220130 Fone: 5135084853	DANFE Documento Auxiliar da Nota Fiscal Eletrônica 0: Entrada 1: Saída 1 Nº 000.012.399 SÉRIE:001 Folha 1 d 1	
	CHAVE DE ACESSO 4324 0834 0232 6000 0102 5500 1000 0123 9917 1656 2301 Consulta de autenticidade no portal nacional da NF-e www.nfe.fazenda.gov.br/portal ou no site da Sefaz Autorizadora	

NATUREZA DA OPERAÇÃO Venda de mercadorias	PROTOCOLO DE AUTORIZAÇÃO DE USO 243240087658 08/08/2024 08:27:58	
INSCRIÇÃO ESTADUAL 1320168849	INSC. ESTADUAL DO SUBST. TRIBUTÁRIO	CNPJ 34.023.260/0001-02

DESTINATÁRIO / REMETENTE		C.N.P.J / C.P.F.	DATA DA EMISSÃO
NOME/RAZÃO SOCIAL ASSOCIACAO ASSISTENCIAL ADOLPHO BEZERRA DE MENEZES		44.868.644/0003-33	08/08/2024
ENDEREÇO Rodovia Assis Chateaubriand, 1	BAIRRO/DISTRITO Vila Maria	CEP 19053680	DATA DA ENTRADA / SAÍDA 08/08/2024
MUNICÍPIO Presidente Prudente	FONE/FAX	UF SP	INSCRIÇÃO ESTADUAL
			HORA DE SAÍDA 08:27:58

DUPLICATA	VENCIMENTO	VALOR	DUPLICATA	VENCIMENTO	VALOR	DUPLICATA	VENCIMENTO	VALOR	DUPLICATA	VENCIMENTO	VALOR
001	07/09/2024	359,98									

BASE DE CÁLCULO DO ICMS	0,00	VALOR DO ICMS	0,00	BASE DE CÁLCULO DO ICMS SUBSTITUIÇÃO	0,00	VALOR DO ICMS SUBSTITUIÇÃO	0,00	VALOR TOTAL DOS PRODUTOS	359,98		
VALOR DO FRETE	0,00	VALOR DO SEGURO	0,00	DESCONTO	0,00	OUTRAS DESPESAS ACESSÓRIAS	0,00	VALOR DO IPI	0,00	VALOR TOTAL DA NOTA	359,98

TRANSPORTADOR/VOLUME		FRETE POR CONTA 0 - Emitente	CODIGO ANTT	PLACA DO VEÍCULO	UF	CNPJ/CPF
RAZÃO SOCIAL		MUNICÍPIO	UF	INSCRIÇÃO ESTADUAL		
ENDEREÇO						
QUANTIDADE	ESPÉCIE	MARCA	NUMERAÇÃO	PESO BRUTO 0,000	PESO LÍQUIDO 0,000	

INFORMAÇÕES DO LOCAL DE ENTREGA / RETIRADA		C.N.P.J / C.P.F.	INSCRIÇÃO ESTADUAL
NOME/RAZÃO SOCIAL			
ENDEREÇO		BAIRRO/DISTRITO	CEP
MUNICÍPIO		UF	FONE/FAX

CODIGO PRODUTO	DESCRIÇÃO DOS PRODUTOS / SERVIÇOS	NCM/SH	CSOSN	CFOP	UNID.	QTD.	VLR UNIT.	VALOR TOTAL	B. CALC. ICMS	VALOR ICMS	VALOR IPI	ALÍQUOTAS ICMS	IPI
59822	ISOTUBO BLINDADO COLORIDO PARA CAMA ELASTICA	39173900	0102	6102	Un	16	6,0819	97,31	0,00	0,00	0,00	0,00	0,00
R427	Rede De Protecao Lateral Colorida Para Cama Elastica Pula Pula 4,27 / 4,40m	56081100	0102	6102	Un	2	131,3345	262,67	0,00	0,00	0,00	0,00	0,00

E.M. MARIA REGINA DAL POGGETTO RIBEIRO

E.M. VEREADOR JULIO BRAGA FILHO

E.M. ERIKA PORTELA RODRIGUES

PAGO COM RECURSO DO MUNICÍPIO DE PRESIDENTE PRUDENTE
SECRETARIA MUNICIPAL DE EDUCAÇÃO
CONTRATO DE GESTÃO Nº 346/2021
ADITIVO Nº 004/2023
FONTE DE RECURSO MUNICIPAL

INSCRIÇÃO MUNICIPAL	VALOR TOTAL DOS SERVIÇOS	BASE DE CÁLCULO DO ISSQN	VALOR DO ISSQN
---------------------	--------------------------	--------------------------	----------------

DADOS ADICIONAIS Endereço de entrega: Associacao Assistencial Adolpho bezerra de Menezes, Rodovia Assis Chateaubriand, N 1, Bairro Vila Maria, Presidente Prudente - SP, 19.053-680Obs Loja: 2024-08-08 - Vendedor do Mercado Livre: CASADACAMAELASTICA BRINQUEDOS. Pedido(s) no Mercado Livre: 2000008980416256 - Envio: 43699952812.	RESERVADO AO FISCO
--	---------------------------

RECEBEMOS DE CASA DA CAMA ELASTICA LOJA DE BRINQUEDOS E PLAYGROUNDS OS PRODUTOS CONSTANTES DA NOTA FISCAL INDICADA AO LADO		NF-e Nº 000.012.398 SÉRIE 001
DATA DE RECEBIMENTO	IDENTIFICACAO E ASSINATURA DO RECEBEDOR	

 CASA DA CAMA ELASTICA LOJA DE BRINQUEDOS E Rua Franklim Silva, 268, Lj02 - Jardim, Sapucaia do Sul, RS - CEP: 93220130 Fone: 5135084853	DANFE Documento Auxiliar da Nota Fiscal Eletrônica 0: Entrada 1: Saída 1 Nº 000.012.398 SÉRIE:001 Folha 1 d 1	 CHAVE DE ACESSO 4324 0834 0232 6000 0102 5500 1000 0123 9817 1655 8544 Consulta de autenticidade no portal nacional da NF-e www.nfe.fazenda.gov.br/portal ou no site da Sefaz Autorizadora
---	--	--

NATUREZA DA OPERAÇÃO Venda de mercadorias	PROTOCOLO DE AUTORIZAÇÃO DE USO 243240087657 08/08/2024 08:27:01	
INSCRIÇÃO ESTADUAL 1320168849	INSC. ESTADUAL DO SUBST. TRIBUTÁRIO	CNPJ 34.023.260/0001-02

DESTINATÁRIO / REMETENTE		C.N.P.J / C.P.F.	DATA DA EMISSÃO
NOME/RAZÃO SOCIAL ASSOCIACAO ASSISTENCIAL ADOLPHO BEZERRA DE MENEZES		44.868.644/0003-33	08/08/2024
ENDEREÇO Rodovia Assis Chateaubriand, 1	BAIRRO/DISTRITO Vila Maria	CEP 19053680	DATA DA ENTRADA / SAIDA 08/08/2024
MUNICÍPIO Presidente Prudente	FONE/FAX	UF SP	INSCRIÇÃO ESTADUAL
			HORA DE SAÍDA 08:27:01

DUPLICATA	VENCIMENTO	VALOR	DUPLICATA	VENCIMENTO	VALOR	DUPLICATA	VENCIMENTO	VALOR	DUPLICATA	VENCIMENTO	VALOR
001	07/09/2024	359,98									

BASE DE CÁLCULO DO ICMS 0,00	VALOR DO ICMS 0,00	BASE DE CÁLCULO DO ICMS SUBSTITUIÇÃO 0,00	VALOR DO ICMS SUBSTITUIÇÃO 0,00	VALOR TOTAL DOS PRODUTOS 359,98	
VALOR DO FRETE 103,80	VALOR DO SEGURO 0,00	DESCONTO 103,80	OUTRAS DESPESAS ACESSÓRIAS 0,00	VALOR DO IPI 0,00	VALOR TOTAL DA NOTA 359,98

TRANSPORTADOR/VOLUME		FRETE POR CONTA 0 - Emitente	CODIGO ANTT	PLACA DO VEICULO	UF	CNPJ/CPF
RAZÃO SOCIAL		MUNICÍPIO		UF	INSCRIÇÃO ESTADUAL	
ENDEREÇO						
QUANTIDADE	ESPÉCIE	MARCA	NUMERAÇÃO	PESO BRUTO 0,000	PESO LÍQUIDO 0,000	

INFORMAÇÕES DO LOCAL DE ENTREGA / RETIRADA		C.N.P.J / C.P.F.	INSCRIÇÃO ESTADUAL
NOME/RAZÃO SOCIAL			
ENDEREÇO		BAIRRO/DISTRITO	CEP
MUNICÍPIO		UF	FONE/FAX

CODIGO PRODUTO	DESCRIÇÃO DOS PRODUTOS / SERVIÇOS	NCM/SH	CSOSN	CFOP	UNID.	QTD.	VLR UNIT.	VALOR TOTAL	B. CALC. ICMS	VALOR ICMS	VALOR IPI	ALÍQUOTAS ICMS	IPI
59822	ISOTUBO BLINDADO COLORIDO PARA CAMA ELASTICA	39173900	0102	6102	Un	16	6,0819	97,31	0,00	0,00	0,00	0,00	0,00
R427	Rede De Protecao Lateral Colorida Para Cama Elastica Pula Pula 4,27 / 4,40m	56081100	0102	6102	Un	2	131,3345	262,67	0,00	0,00	0,00	0,00	0,00

E.M. ELIANE TADOTTO ARAUJO

E.M. VÂNIA MARIA VALENTIM AQUOTI

PAGO COM RECURSO DO MUNICÍPIO DE PRESIDENTE PRUDENTE SECRETARIA MUNICIPAL DE EDUCAÇÃO CONTRATO DE GESTÃO Nº 346/2021 ADITIVO Nº 004/2023 FONTE DE RECURSO MUNICIPAL

INSCRIÇÃO MUNICIPAL	VALOR TOTAL DOS SERVIÇOS	BASE DE CÁLCULO DO ISSQN	VALOR DO ISSQN
---------------------	--------------------------	--------------------------	----------------

DADOS ADICIONAIS Endereço de entrega: Associação Assistencial Adolpho Bezerra de Menezes, Rodovia Assis Chateaubriand, N 1, Bairro Vila Maria, Presidente Prudente - SP, 19.053-680 Obs Loja: 2024-08-08 - Vendedor do Mercado Livre: CASADACAMAELASTICA BRINQUEDOS. Pedido(s) no Mercado Livre: 2000008980416260 - Envio: 43699785407.	RESERVADO AO FISCO
---	--------------------

PAGO COM RECURSO DO MUNICÍPIO DE
PRESIDENTE PRUDENTE
SECRETARIA MUNICIPAL DE EDUCAÇÃO
CONTRATO DE GESTÃO Nº 346/2021
ADITIVO Nº 004/2023
FONTE DE RECURSO MUNICIPAL

E.M. MARIA REGINA DAL POGETTO RIBEIRO

E.M. MARIO PERETTI

E.M. VEREADOR JULIO BRAGA FILHO

E.M. ELIANE TADIOTTO APALLO

E.M. VÂNIA MARIA VALENTIM AQUOTI

E.M. ERIKA PORTELA RODRIGUES

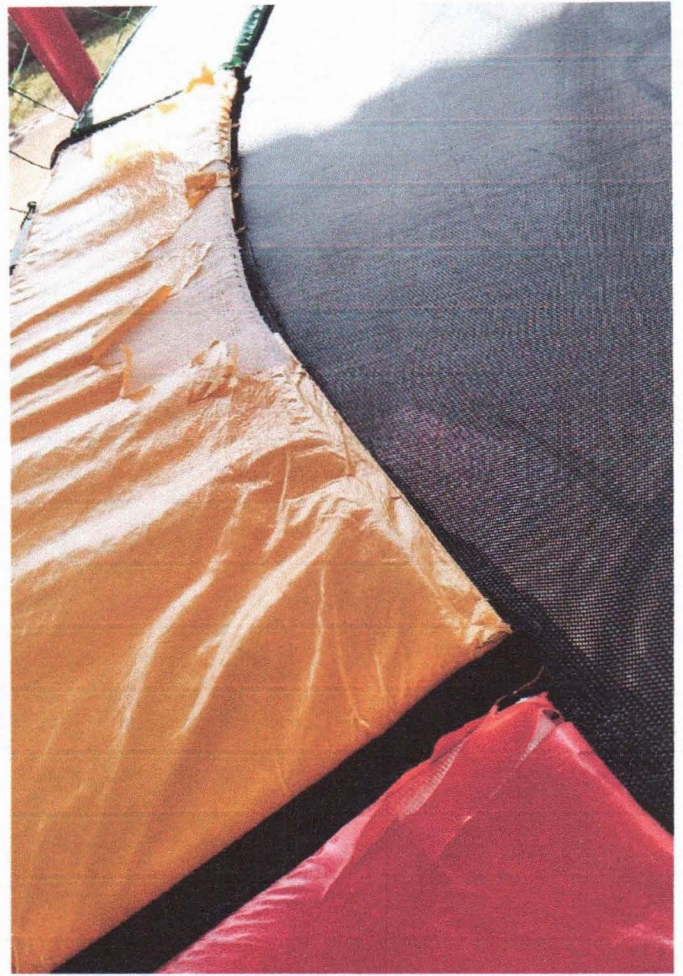

PAGO COM RECURSO DO MUNICÍPIO DE
PRESIDENTE PRUDENTE
SECRETARIA MUNICIPAL DE EDUCAÇÃO
CONTRATO DE GESTÃO Nº 346/2021
ADITIVO Nº 004/2023
FONTE DE RECURSO MUNICIPAL

E.M. MARIA REGINA DAL POGGETTO RIBEIRO

E.M. MARIO PERETTI

E.M. VEREADOR JULIO BRAGA FILHO

E.M. ELIANE TADIOTTO ARAUJO

E.M. VÂNIA MARIA VALENTIM AQUOTI

E.M. ERIKA PORTELA RODRIGUES

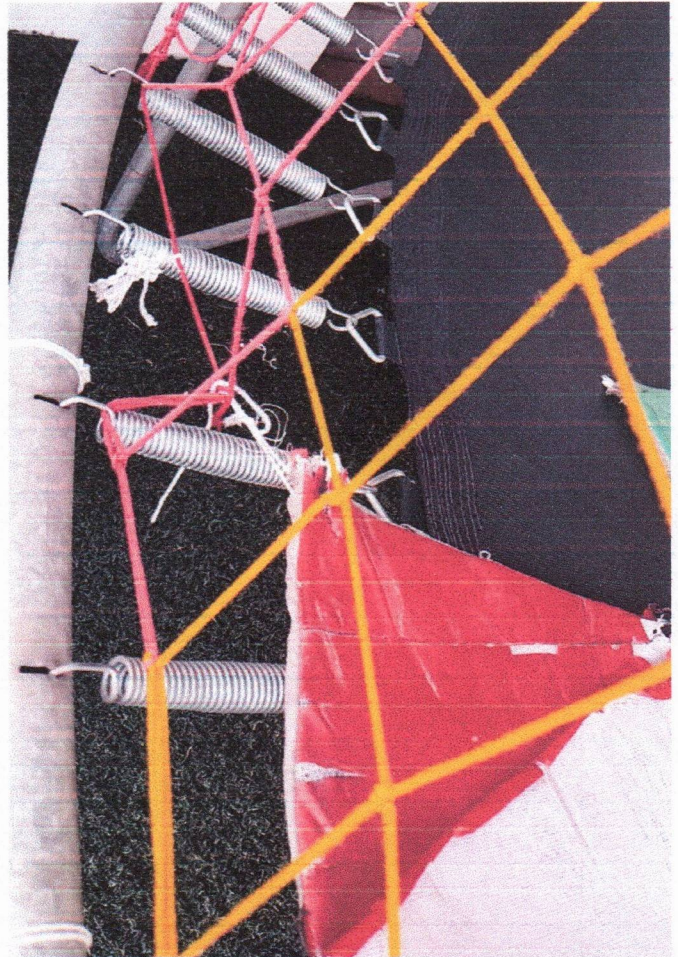

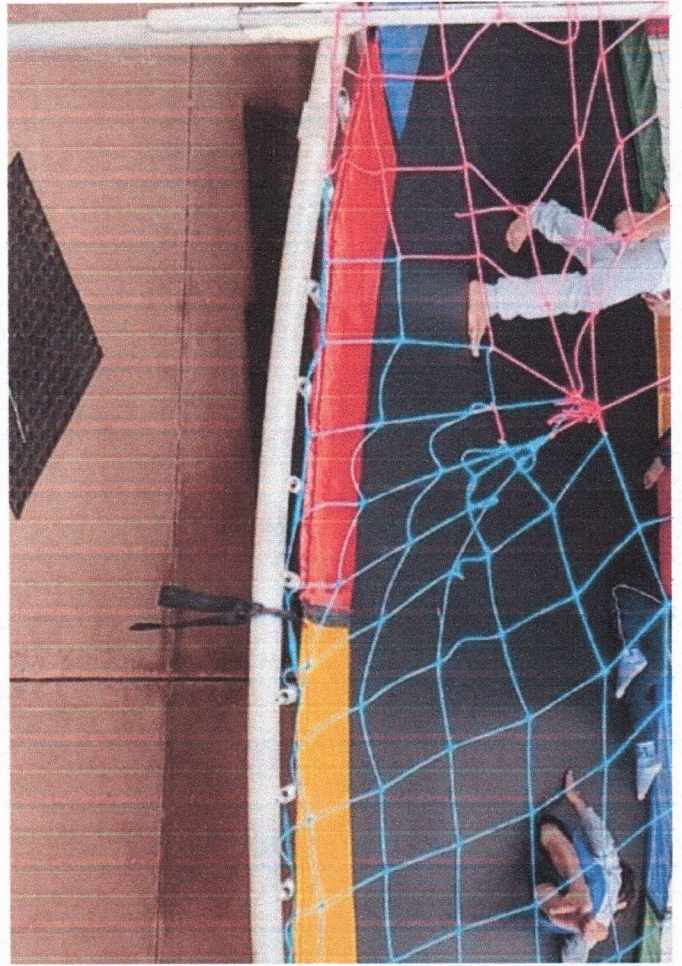

E.M. MARIA REGINA DAL POGGETTO RIBEIRO

PAGO COM RECURSO DO MUNICÍPIO DE
PRESIDENTE PRUDENTE
SECRETARIA MUNICIPAL DE EDUCAÇÃO
CONTRATO DE GESTÃO Nº 346/2021
ADITIVO Nº 004/2023
FONTE DE RECURSO MUNICIPAL

E.M. ERIKA PORTELA RODRIGUES

E.M. ELIANE TADIOTTO ARAUJO
E.M. VÂNIA MARIA VALENTIM AQUOTI

E.M. MARIO PERETTI
E.M. VEREADOR JULIO BRAGA FILHO

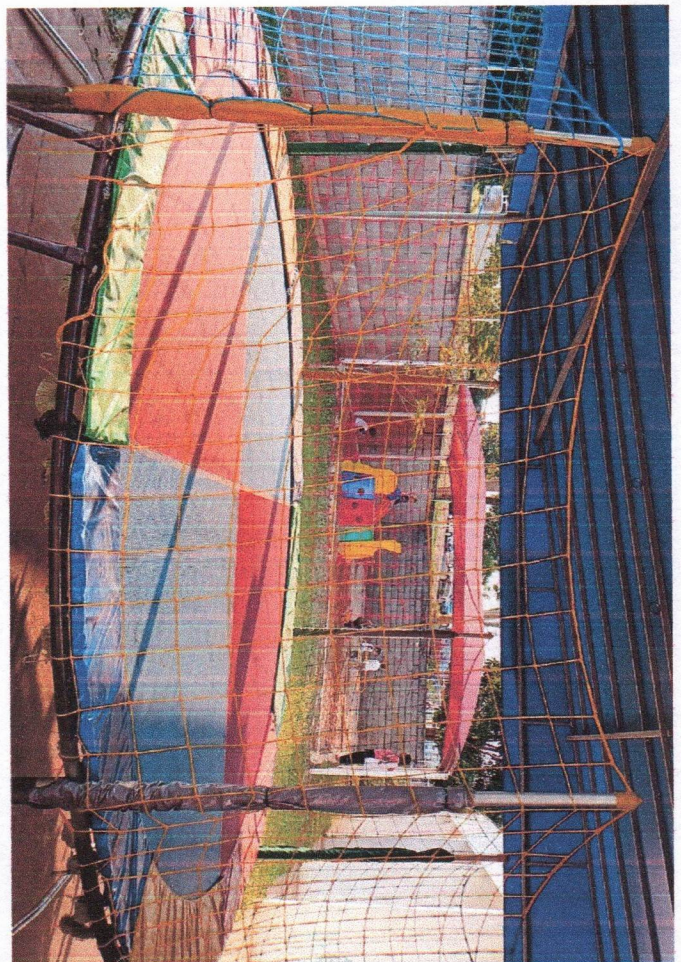
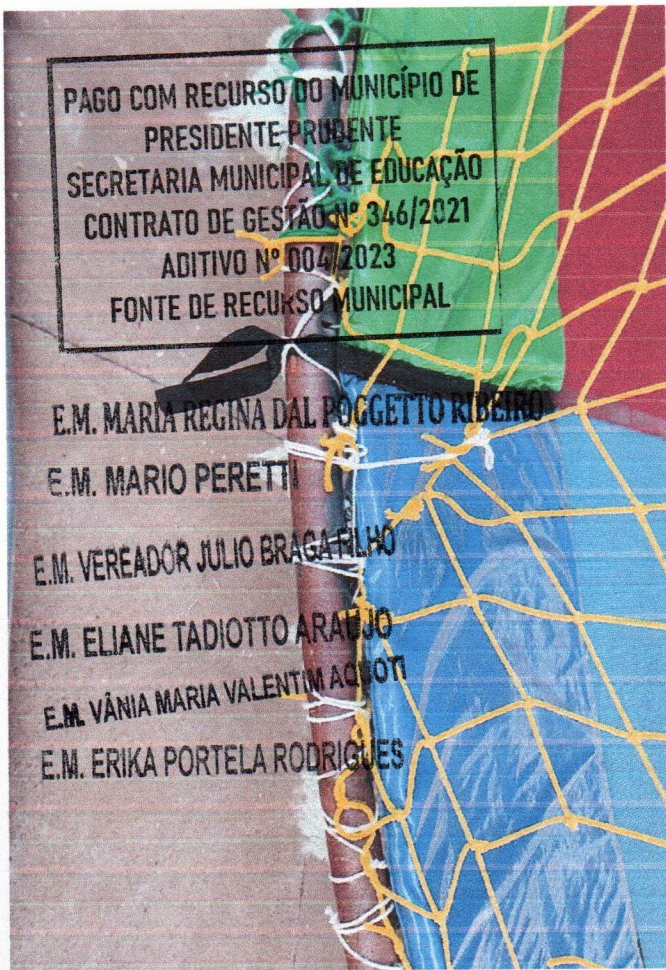

E.M. MARIA REGINA DAL POGGETTO RIBEIRO E.M. ELIANE TADIOTTO ARAUJO E.M. VÂNIA MARIA VALENTIM AQUOTI
E.M. MARIO PERETTI E.M. VEREADOR JULIO BRAGA FILHO E.M. ERIKA PORTELA RODRIGUES

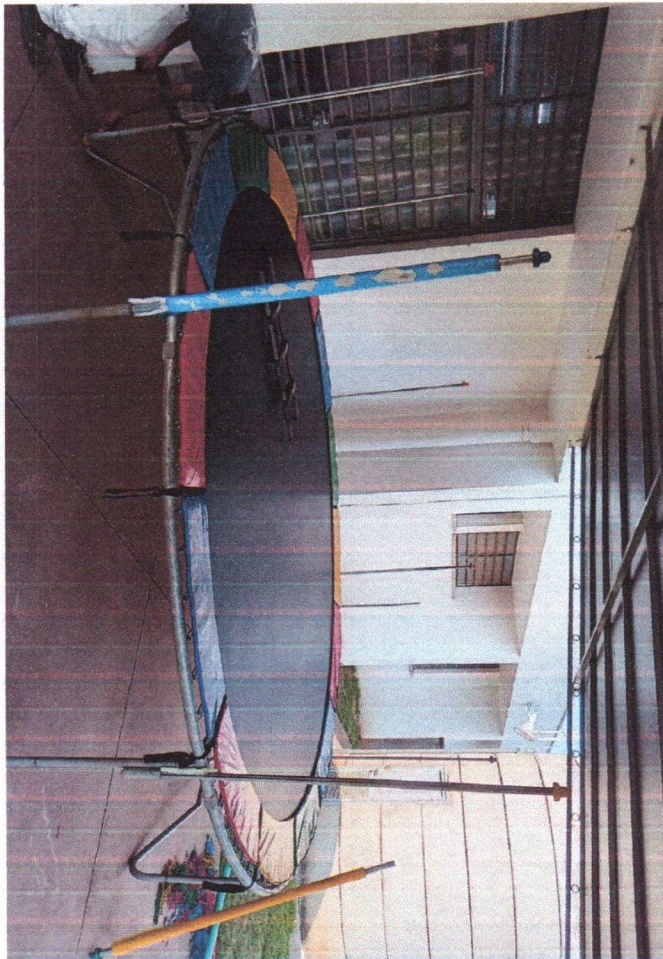

08/08/2024 - BANCO DO BRASIL - 12:18:26
009700097 SEGUNDA VIA 0003
COMPROVANTE DE TRANSFERENCIA
DE CONTA CORRENTE P/ CONTA CORRENTE

CLIENTE: ASSOCIACAO ASSISTENCIAL A
AGENCIA: 0097-3 CONTA: 73.774-7

=====

DATA DA TRANSFERENCIA	08/08/2024
NR. DOCUMENTO	552.958.000.037.313
VALOR TOTAL	120,00

***** TRANSFERIDO PARA:
CLIENTE: NOEL F S P PRUDENTE ME
AGENCIA: 2958-0 CONTA: 37.313-3
NR. DOCUMENTO 550.097.000.073.774
=====

NR.AUTENTICACAO	B.E1A.4FA.B20.333.3C3
-----------------	-----------------------

PAGO COM RECURSO DO MUNICIPIO DE
PRESIDENTE PRUDENTE
SECRETARIA MUNICIPAL DE EDUCACAO
CONTRATO DE GESTAO N° 346/2021
ADITIVO N° 004/2023
FONTE DE RECURSO MUNICIPAL

E.M. CARLA SIMONE DA SILVA ALVES

Transação efetuada com sucesso por: J5348257 ELIEZER JOSE MARTINS.

RECEBEMOS DE MULT REPAROS PRESIDENTE PRUDENTE LTDA OS PRODUTOS / SERVIÇOS CONSTANTES DA NOTA FISCAL INDICADO AO LADO		NF-e Nº 00004469 SÉRIE 001
EMISSÃO: 06/08/2024 - DEST. / REM.: ASSOCIACAO ASSISTENCIAL ADOLPHO BEZERRA DE MENEZES - VALOR TOTAL: R\$ 120,00		
DATA DE RECEBIMENTO	IDENTIFICAÇÃO E ASSINATURA DO RECEBEDOR	

IDENTIFICAÇÃO DO EMITENTE MULT REPAROS PRESIDENTE PRUDENTE LTDA  RUA GUSTAVO HENN, 79 - VILA SAO JORGE - CEP:19013-130 - PRESIDENTE PRUDENTE - SP TEL: (18)3223-4282	DANFE DOCUMENTO AUXILIAR DA NOTA FISCAL ELETRÔNICA 0 - ENTRADA 1 - SAÍDA Nº 00004469 fl. 1 / 1 SÉRIE 001	
	CHAVE DE ACESSO 3524 0801 6377 2800 0191 5500 1000 0044 6912 9866 7267 Consulta de autenticidade no portal nacional da NF-e www.nfe.fazenda.gov.br/portal ou no site da Sefaz Autorizadora	

NATUREZA DE OPERAÇÃO	Venda de mercadoria adquirida ou recebida de terceiros		PROTOCOLO DE AUTORIZAÇÃO DE USO	135241699526204 06/08/2024 13:59:37
INSCRIÇÃO ESTADUAL	562.153.765.115	INSCRIÇÃO ESTADUAL DO SUBST. TRIB.	CNPJ / CPF	01.637.728/0001-91

DESTINATÁRIO / REMETENTE		CNPJ / CPF	DATA DA EMISSÃO
NOME / RAZÃO SOCIAL		44.868.644/0003-33	06/08/2024
ASSOCIACAO ASSISTENCIAL ADOLPHO BEZERRA DE MENEZES			
ENDEREÇO	BAIRRO / DISTRITO	CEP	DATA SAÍDA / ENTRADA
RUA ALTINO ARANTES, 50	JD COLINA	19061-220	06/08/2024
MUNICÍPIO	FONE / FAX	UF	INSCRIÇÃO ESTADUAL
PRESIDENTE PRUDENTE		SP	HORA DA SAÍDA

CÁLCULO DO IMPOSTO					
BASE DE CÁLCULO DO ICMS	VALOR DO ICMS	BASE CALC. ICMS SUBST.	VALOR DO ICMS SUBST.	VALOR APROX. DOS TRIBUTOS	VALOR TOTAL DOS PRODUTOS
0,00	0,00	0,00	0,00	40,46	120,00
VALOR DO FRETE	VALOR DO SEGURO	DESCONTO	OUTRAS DISP. ACCESS.	VALOR DO IPI	VALOR TOTAL DA NOTA
0,00	0,00	0,00	0,00	0,00	120,00

TRANSPORTADOR / VOLUMES TRANSPORTADOS		FRETE POR CONTA	CÓDIGO ANTT	PLACA DO VEÍCULO	UF	CNPJ / CPF
RAZÃO SOCIAL		1 - DESTINATARIO				
ENDEREÇO		MUNICÍPIO			UF	INSCRIÇÃO ESTADUAL
QUANTIDADE	ESPÉCIE	MARCA	NUMERAÇÃO	PESO BRUTO	PESO LÍQUIDO	
1						

DADOS DO PRODUTO / SERVIÇOS														
CÓDIGO DO PROD. / SERV.	DESCRIÇÃO DO PRODUTO / SERVIÇO	NCM / SH	CSOSN	CFOP	UNID.	QUANT.	VALOR UNITARIO	VALOR DESCONTO	VALOR LÍQUIDO	BASE CALC. ICMS	VALOR I.C.M.S.	VALOR I.P.I.	ALÍQUOTAS ICMS	ALÍQUOTAS IPI
789760000376	FLANGE PLASTICO	74153900	0102	5102	PC	2,00	60,00	0,00	120,00	0,00	0,00	0,00	0,00	0,00

E.M. CARLA SIMONE DA SILVA ALVES

PAGO COM RECURSO DO MUNICÍPIO DE PRESIDENTE PRUDENTE
SECRETARIA MUNICIPAL DE EDUCAÇÃO
CONTRATO DE GESTÃO Nº 346/2021
ADITIVO Nº 004/2023
FUNTE DE RECURSO MUNICIPAL

DADOS ADICIONAIS	RESERVADO AO FISCO
INFORMAÇÕES COMPLEMENTARES	
CONTRATO DE GESTÃO 346/2021	
BANCO DO BRASIL AG 2958-0 CONTA 37313-3	
PIX 01637728000191	

Sócios e Administradores



Entrada	Nome	Email Válido	Qualificação
20/07/2023	Noel Fernandes dos Santos	PREMIUM	Sócio-administrador

Dados da Receita Federal



CNPJ
01.637.728/0001-91

Razão Social
MULT REPAROS PRESIDENTE PRUDENTE LTDA

Nome Fantasia
MULTREPAROS

Data Abertura
03/01/1997

Natureza Jurídica
Sociedade Empresária Limitada (206-2)

Situação
ATIVA desde 24/09/2005

Situação Especial
Não Disponível

Tipo Unidade
MATRIZ

Opção pelo Simples
OPTANTE desde 01/07/2007

Enquadramento de Porte
ME

Capital Social
R\$ 5.000,00

Opção pelo MEI
Não

**PAGO COM RECURSO DO MUNICÍPIO DE
PRESIDENTE PRUDENTE
SECRETARIA MUNICIPAL DE EDUCAÇÃO
CONTRATO DE GESTÃO Nº 346/2021
ADITIVO Nº 004/2023
FONTE DE RECURSO MUNICIPAL**





Assoc. Assist. "Adolpho Bezerra de Menezes"

Titulo de Utilidade Pública Federal – Dec. 89.439 – 13/03/1984
Estadual – Dec. 6.196 – 22/05/1975 – Municipal – Lei 1.188 – 02/03/1967
Cert. Fins Filantrópicos nº 279.268/1968 – CNPJ 44.868.644/0003-33
Rua Altino Arantes, 50, Jd. Colina
Presidente Prudente – SP - Caixa Postal 3010
Cep – 19061-220 – Fone (18) 3902-4111

MATERIAIS DIVERSOS



Emissão de comprovantes - 3o nível

G3363111349928551
31/07/2024 11:43:03

SISBB - SISTEMA DE INFORMACOES BANCO DO BRASIL
31/07/2024 - AUTOATENDIMENTO - 11.43.03
0097300097 SEGUNDA VIA 0001

COMPROVANTE DE TRANSFERENCIA
COMPROVANTE DE

TED - TRANSFERENCIA ELETRONICA DISPONIVEL
CLIENTE: ASSOCIACAO ASSISTENCIAL A
AGENCIA: 0097-3 CONTA: 73.774-7

=====

FINALIDADE: 01 CREDITO EM CONTA
REMETENTE : ASSOCIACAO ASSISTENCIAL A
BANCO: 748 - BCO COOPERATIVO SICREDI S.A.
AGENCIA: 0728-5 - SICREDI RIO PARANA
CONTA: 48.379-3

FAVORECIDO: RONE - BOX COMERCIO DE BOX LTDA
CPF/CNPJ: 46.440.228/0001-01
VALOR: R\$ 3.060,00
DEBITO EM: 31/07/2024

=====

DOCUMENTO: 073101
AUTENTICACAO SISBB: 3.036.345.674.CB2.DAA

PAGO COM RECURSO DO MUNICÍPIO DE
PRESIDENTE PRUDENTE
SECRETARIA MUNICIPAL DE EDUCAÇÃO
CONTRATO DE GESTÃO Nº 346/2021
ADITIVO Nº 004/2023
FONTE DE RECURSO MUNICIPAL

Transação efetuada com sucesso por: J5348257 ELIEZER JOSE MARTINS.

E.M. CARLA SIMONE DA SILVA ALVES

E.M. MARIO PERETTI

E.M. VÂNIA MARIA VALENTIM AQUOTI

RECEBEMOS DE RONE BOX COMERCIO DE BOX LTDA ME OS PRODUTOS / SERVIÇOS CONSTANTES DA NOTA FISCAL INDICADO AO LADO

NF-e
Nº 000011555
SÉRIE 001

DATA DE RECEBIMENTO IDENTIFICAÇÃO E ASSINATURA DO RECEBEDOR

IDENTIFICAÇÃO DO EMITENTE

DANFE

DOCUMENTO AUXILIAR DA
NOTA FISCAL ELETRÔNICA



**RONE BOX COMERCIO DE BOX
LTDA ME**
RUA FRANCISCO GOULART, 668 - VILA
OCIDENTAL - CEP:19015-400 - PRESIDENTE
PRUDENTE - SP
TEL: (18)3223-2443

0 - ENTRADA **1**
1 - SAÍDA

Nº 000011555 FL. 1 / 1
SÉRIE 001

CHAVE DE ACESSO

3524 0746 4402 2800 0101 5500 1000 0115 5510 0022 9625

Consulta de autenticidade no portal nacional da NF-e
www.nfe.fazenda.gov.br/portal
ou no site da Sefaz Autorizadora

NATUREZA DE OPERAÇÃO

VENDA

PROTOCOLO DE AUTORIZAÇÃO DE USO

135241632152027 29/07/2024 16:15:07

INSCRIÇÃO ESTADUAL

562041470117

INSCRIÇÃO ESTADUAL DO SUBST. TRIB.

CNPJ / CPF

46.440.228/0001-01

DESTINATÁRIO / REMETENTE

NOME / RAZÃO SOCIAL

ASSOCIACAO ASSISTENCIAL ADOLPHO BEZERRA

CNPJ / CPF

44.868.644/0003-33

DATA DA EMISSÃO

29/07/2024

ENDEREÇO

RUA ALTINO ARANTES, 050

BAIRRO / DISTRITO

JARDIM COLINA

CEP

19061-220

DATA SAÍDA / ENTRADA

29/07/2024

MUNICÍPIO

PRESIDENTE PRUDENTE

FONE / FAX

UF

SP

INSCRIÇÃO ESTADUAL

HORA DA SAÍDA

16:11:27

CÁLCULO DO IMPOSTO

BASE DE CÁLCULO DO ICMS

0,00

VALOR DO ICMS

0,00

BASE CÁLC. ICMS SUBST.

0,00

VALOR DO ICMS SUBST.

0,00

VALOR TOTAL DOS PRODUTOS

3.060,00

VALOR DO FRETE

0,00

VALOR DO SEGURO

0,00

DESCONTO

0,00

OUTRAS DESP. ACESS.

0,00

VALOR DO IPI

0,00

VALOR TOTAL DA NOTA

3.060,00

TRANSPORTADOR / VOLUMES TRANSPORTADOS

RAZÃO SOCIAL

0 - REMETENTE

FRETE POR CONTA

CÓDIGO ANTT

PLACA DO VEICULO

UF

CNPJ / CPF

ENDEREÇO

MUNICÍPIO

UF

INSCRIÇÃO ESTADUAL

QUANTIDADE

ESPÉCIE

MARCA

NUMERAÇÃO

PESO BRUTO

PESO LÍQUIDO

DADOS DO PRODUTO / SERVIÇOS

CÓDIGO DO PROD. /	DESCRIÇÃO DO PRODUTO / SERVIÇO	NCM / SH	CSOSN	CFOP	UNID.	QUANT.	VALOR UNITÁRIO	VALOR TOTAL	PERC. (%) DESCONTO	BASE CÁLC. ICMS	VALOR I.C.M.S.	VALOR I.P.I.	ALÍQUOTAS ICMS	IPI
155	ESPELHO CRISTAL 4MM	70099100	0500	5405	UN	3,00	365,00	1.095,00	0,00	0,00	0,00	0,00	0,00	0,00
362	VIDRO COMUM 4MM	70052900	0500	5405	UN	3,00	50,00	150,00	0,00	0,00	0,00	0,00	0,00	0,00
155	ESPELHO CRISTAL 4MM	70099100	0500	5405	UN	4,00	365,00	1.460,00	0,00	0,00	0,00	0,00	0,00	0,00
362	VIDRO COMUM 4MM	70052900	0500	5405	UN	4,00	88,75	355,00	0,00	0,00	0,00	0,00	0,00	0,00

PAGO COM RECURSO DO MUNICÍPIO DE
PRESIDENTE PRUDENTE
SECRETARIA MUNICIPAL DE EDUCAÇÃO
CONTRATO DE GESTÃO Nº 346/2021
ADITIVO Nº 004/2023
FONTE DE RECURSO MUNICIPAL

E.M. CARLA SIMONE DA SILVA ALVES

E.M. MARIO PERETTI

E.M. VÂNIA MARIA VALENTIM AQUOTI

DADOS ADICIONAIS

INFORMAÇÕES COMPLEMENTARES

PAGAMENTO A VISTA - VALOR APROX. DOS TRIBUTOS R\$ 1.161,13 FONTE. IBPT ESCOLA
VANIA MARIA ESCOLA MARIO PERETTI ESCOLA CARLA SIMONE CONTRATO DE GESTAO 346/2021

RESERVADO AO FISCO

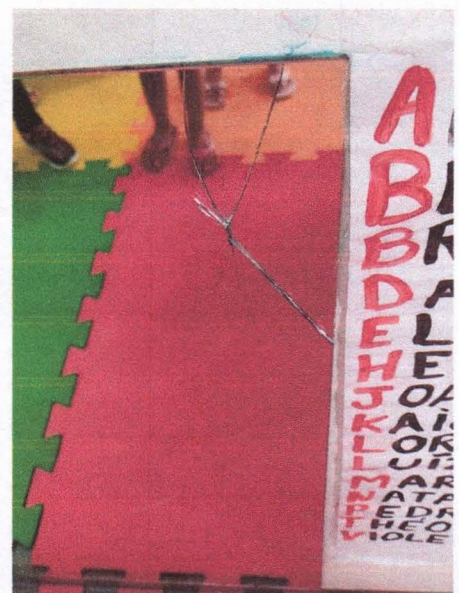
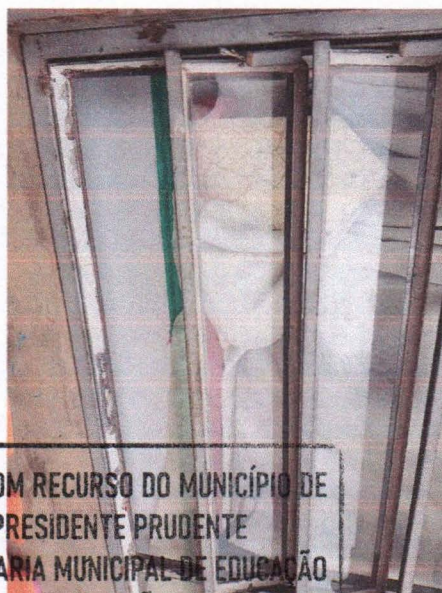
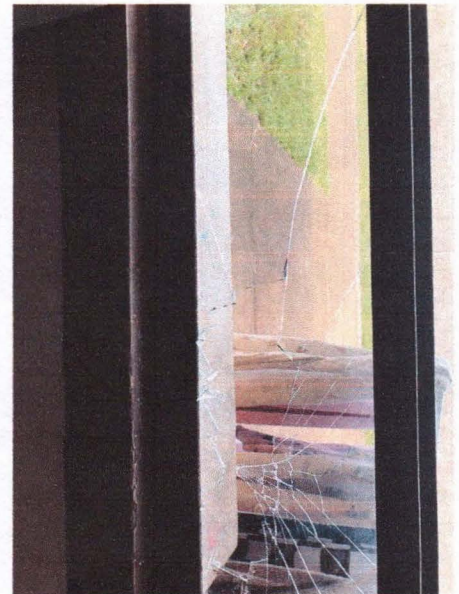
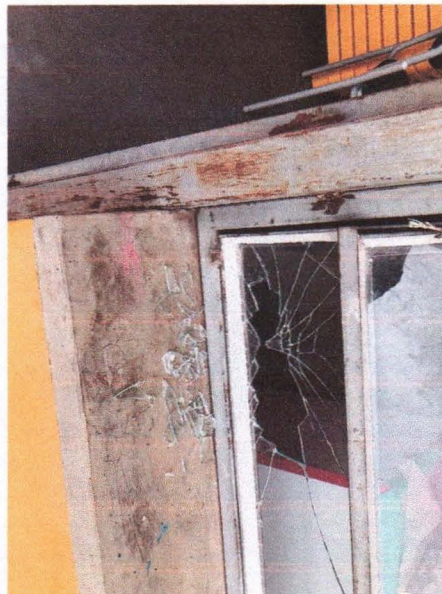
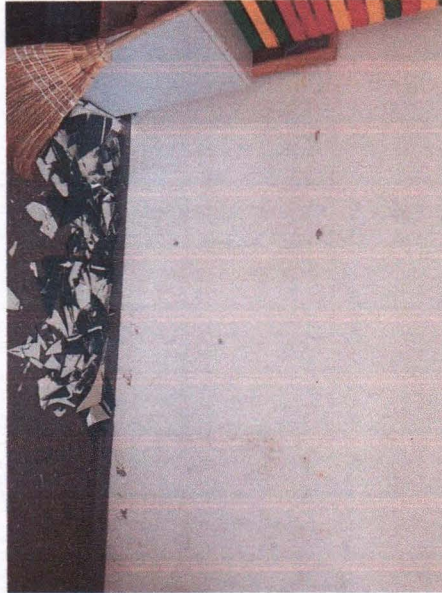
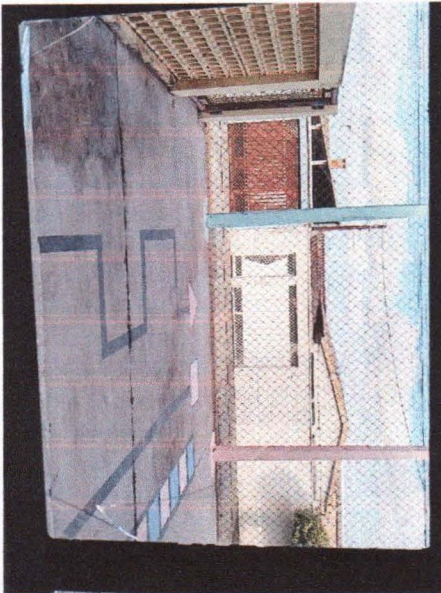

PAGU COM RECURSO DO MUNICÍPIO DE
 PRESIDENTE PRUDENTE
 SECRETARIA MUNICIPAL DE EDUCAÇÃO
 CONTRATO DE GESTÃO Nº 346/2021
 ADITIVO Nº 004/2023
 FONTE DE RECURSO MUNICIPAL

E.M. CARLA SIMONE DA SILVA ALVES
 E.M. MARIO PERETTI
 E.M. VÂNIA MARIA VALENTIM AQUOTTI

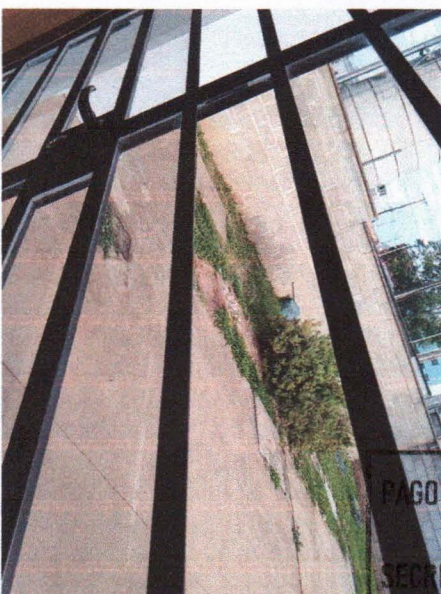
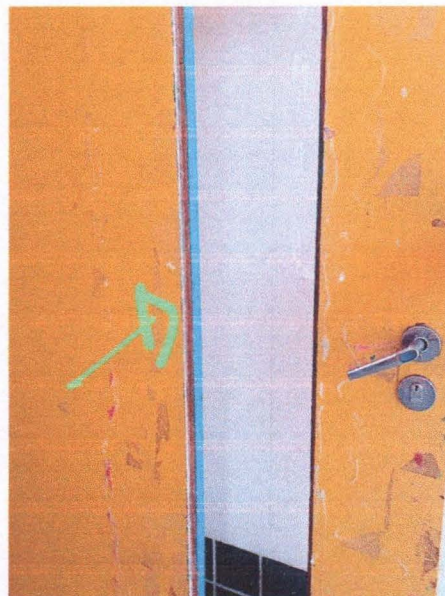
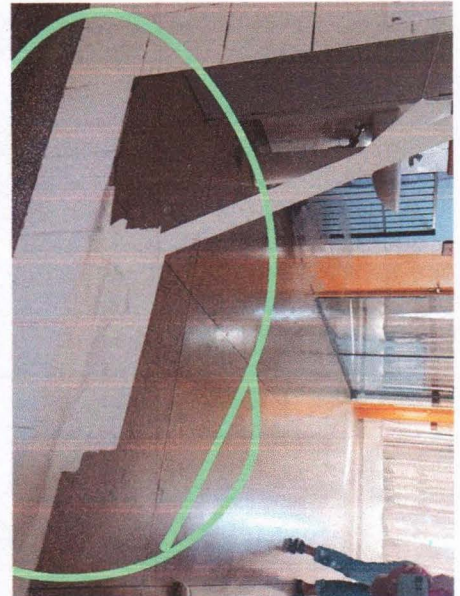
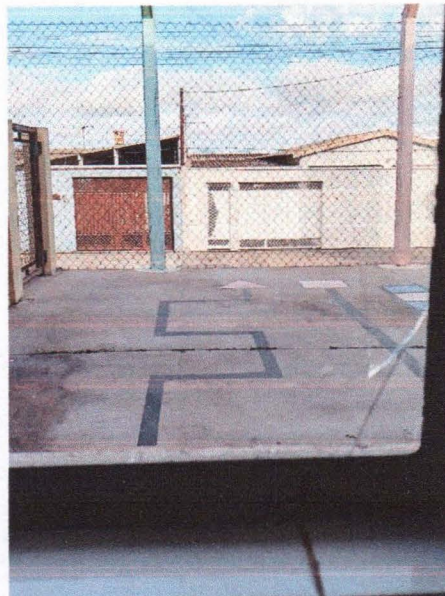

PAGO COM RECURSO DO MUNICÍPIO DE
 PRESIDENTE PRUDENTE
 SECRETARIA MUNICIPAL DE EDUCAÇÃO
 CONTRATO DE GESTÃO Nº 346/2021
 ADITIVO Nº 004/2023
 FONTE DE RECURSO MUNICIPAL

E.M. CARLA SIMONE DA SILVA ALVES
 E.M. MARIO PERETTI

E.M. VÂNIA MARIA VALENTIM AQUOTI

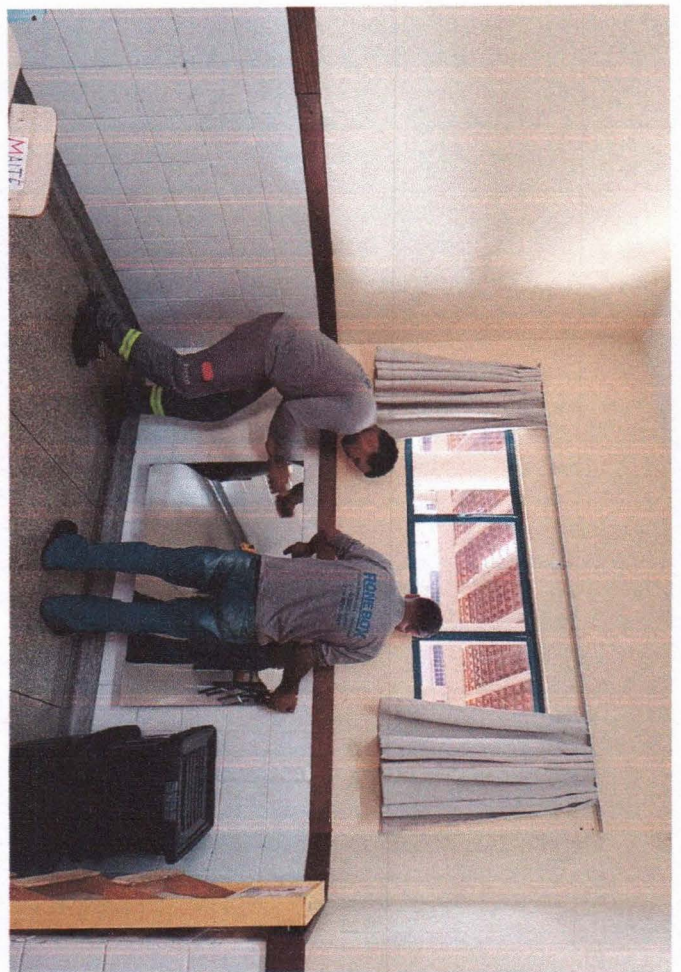
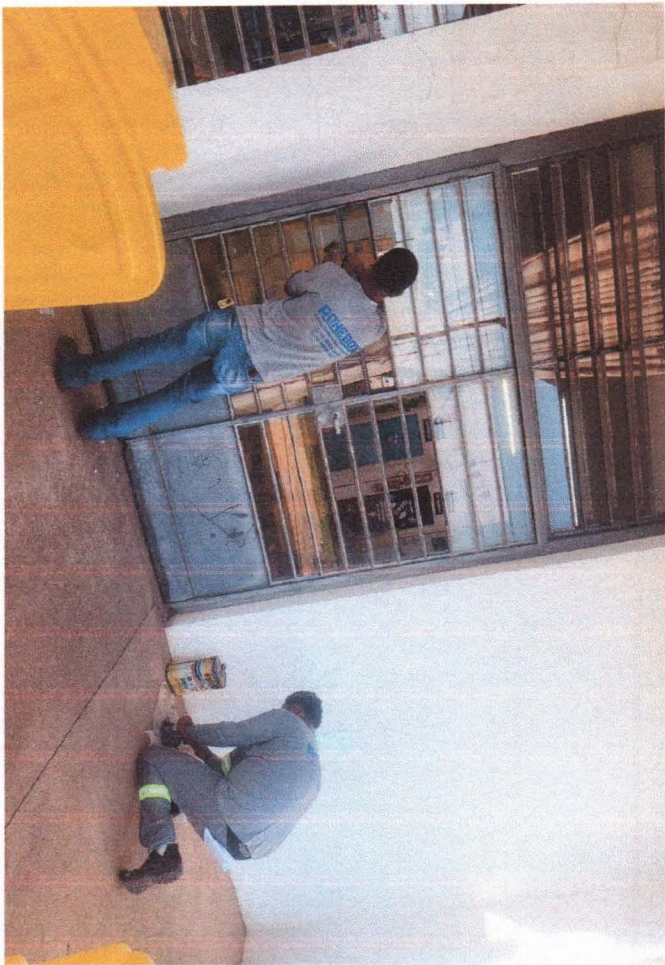

PAGO COM RECURSO DO MUNICÍPIO DE
 PRESIDENTE PRUDENTE
 SECRETARIA MUNICIPAL DE EDUCAÇÃO
 CONTRATO DE GESTÃO Nº 346/2021
 ADITIVO Nº 004/2023
 FONTE DE RECURSO MUNICIPAL

E.M. CARLA SIMONE DA SILVA ALVES

E.M. MARIO PERETTI

E.M. VÂNIA MARIA VALENTIM AQUOTI



05/08/2024 - BANCO DO BRASIL - 16:33:35
009700097 0001

COMPROVANTE DE PAGAMENTO DE TITULOS

CLIENTE: ASSOCIACAO ASSISTENCIAL A
AGENCIA: 0097-3 CONTA: 73.774-7

BCO SAFRA S.A.

42297115040006489731702369654724797990000143485

BENEFICIARIO:

MERCADO PAGO INST PAG LTDA

NOME FANTASIA:

MERCADO PAGO INST PAG LTDA

CNPJ: 10.573.521/0001-91

BENEFICIARIO FINAL:

MERCADOPAGO.COM REPRESENTACOES

CNPJ: 10.573.521/0001-91

PAGADOR:

ASSOCIACAO ASSISTENCIAL ADOLPH

CNPJ: 44.868.644/0003-33

NR. DOCUMENTO 80.501

DATA DE VENCIMENTO 05/08/2024

DATA DO PAGAMENTO 05/08/2024

VALOR DO DOCUMENTO 1.434,85

VALOR COBRADO 1.434,85

NR.AUTENTICACAO 0.076.5CA.5F3.554.973

Central de Atendimento BB

4004 0001 Capitais e regioes metropolitanas

0800 729 0001 Demais localidades.

Consultas, informacoes e servicos transacionais.

SAC BB

0800 729 0722

Informacoes, reclamacoes, cancelamento de produtos e servicos.

Ouvidoria

0800 729 5678

Reclamacoes nao solucionadas nos canais habituais agencia, SAC e demais canais de atendimento.

Atendimento a Deficientes Auditivos ou de Fala

0800 729 0088

Informacoes, reclamacoes, cancelamento de cartao, outros produtos e servicos de Ouvidoria.

PAGO COM RECURSO DO MUNICIPIO DE
PRESIDENTE PRUDENTE
SECRETARIA MUNICIPAL DE EDUCACAO
CONTRATO DE GESTAO N° 346/2021
ADITIVO N° 004/2023
FONTE DE RECURSO MUNICIPAL

E.M. SYLVIA MARLENE PEREIRA FAUSTINO

RECURSOS PRÓPRIOS
R\$ 330,00

Verba R\$ 1.104,85

Dados para pagamento

Linha Digitável

42297.11504 00064.897317 02369.654724 7 97990000143485

Código do pedido

2000006117653751

Vencimento

05/08/2024

Valor

1.434,85

Descrição

Totokinha Bolinha Carrinho Rosa Menina 6005 - Cardoso Toys + 3 produtos

PAGO COM RECURSO DO MUNICÍPIO DE PRESIDENTE PRUDENTE SECRETARIA MUNICIPAL DE EDUCAÇÃO CONTRATO DE GESTÃO Nº 346/2021 ADITIVO Nº 004/2023 FONTE DE RECURSO MUNICIPAL



Safrá

422-7

Beneficiário MercadoPago.com Representações Ltda CNPJ 10.573.521/0001-91 Av. das Nações Unidas, n. 3.003 Bonfim - CEP: 06233-903		Espécie Real	Vencimento 05/08/2024
Nº documento 023696547	CNPJ 44.868.644/0003-33	Nosso Número 023696547	Valor documento 1.434,85
Pagador Associacao Assistencial Adolpho Bezerra De Menezes		Código do pedido 2000006117653751	

[Handwritten signature]

E.M. SYLVIA MARLENE PEREIRA FAUSTINO

Autenticação mecânica

Corte na linha pontilhada



Safrá

422-7

42297.11504 00064.897317 02369.654724 7 97990000143485

Local de pagamento Pagável em qualquer Banco do Sistema de Compensação					Vencimento 05/08/2024
Beneficiário MercadoPago.com Representações Ltda CNPJ 10.573.521/0001-91 Av. das Nações Unidas, n. 3.003 Bonfim - CEP: 06233-903					Agência/Código do Beneficiário 12400/008554440
Data do documento 02/08/2024	Nº documento 023696547	Espécie doc. DM	Aceite N	Data processamento 02/08/2024	Nosso número 023696547
Uso do banco	Carteira 01	Espécie Real	Quantidade	Valor documento 1.434,85	Valor documento 1.434,85
Instruções (Texto de responsabilidade do beneficiário) Não receber pagamento em cheque. Boleto com vencimento no final de semana, poderá ser pago no próximo dia útil. Se tiver algum problema com a compra, acesse https://www.mercadopago.com.br/ajuda					(-) Desconto / Abatimentos
<div data-bbox="678 1632 1021 1757" data-label="Text"><p>RECURSOS PRÓPRIOS R\$ 330,00</p></div> <div data-bbox="686 1757 1013 1825" data-label="Text"><p>Safrá R\$ 1.104,85</p></div>					(-) Outras deduções
					(+) Mora / Multa
					(+) Outros acréscimos
					(=) Valor cobrado
Pagador Associacao Assistencial Adolpho Bezerra De Menezes CNPJ: 44.868.644/0003-33					Cód. baixa
Beneficiário Final MercadoPago.com Representações Ltda CNPJ: 10.573.521/0001-91					

Ficha de Compensação



Corte na linha pontilhada



Emissão de comprovantes - 3o nível

G3321513222051421
15/08/2024 13:32:28

15/08/2024 - BANCO DO BRASIL - 11:47:49
009700097 SEGUNDA VIA 0004
COMPROVANTE DE TRANSFERENCIA
DE CONTA CORRENTE P/ CONTA CORRENTE

CLIENTE: ASSOCIACAO A A B MENEZES
AGENCIA: 0097-3 CONTA: 757-9
=====

DATA DA TRANSFERENCIA	15/08/2024
NR. DOCUMENTO	550.097.000.073.774
VALOR TOTAL	330,00

***** TRANSFERIDO PARA:
CLIENTE: ASSOCIACAO ASSISTENCIAL A
AGENCIA: 0097-3 CONTA: 73.774-7
NR. DOCUMENTO 550.097.000.000.757
=====

NR. AUTENTICACAO	C.BF5.3CA.972.7C7.84F
------------------	-----------------------

RECURSOS PRÓPRIOS
R\$ 330,00

Transação efetuada com sucesso por: J5348257 ELIEZER JOSE MARTINS.

PAGO COM RECURSO DO MUNICÍPIO DE
PRESIDENTE PRUDENTE
SECRETARIA MUNICIPAL DE EDUCAÇÃO
CONTRATO DE GESTÃO Nº 346/2021
ADITIVO Nº 004/2023
FONTE DE RECURSO MUNICIPAL

RECEBEMOS DE NA WEB UTILIDADES DOMESTICAS E ARTIGOS EM GERAL LTDA OS PRODUTOS CONSTANTES DA NOTA FISCAL INDICADA AO LADO		NF-e Nº 001.405.740 SÉRIE 002
DATA DE RECEBIMENTO	IDENTIFICACAO E ASSINATURA DO RECEBEDOR	

 NA WEB UTILIDADES DOMESTICAS E Av Tower Automotive, 300, Galpao8 Terreoportar - Laranja Azeda, Aruja, SP - CEP: 07430350 Fone: 11989635840	DANFE Documento Auxiliar da Nota Fiscal Eletrônica 0: Entrada 1: Saída 1 Nº 001.405.740 SÉRIE:002 Folha 1 d 1	 CHAVE DE ACESSO 3524 0839 2691 1400 0177 5500 2001 4057 4017 4530 8677 Consulta de autenticidade no portal nacional da NF-e www.nfe.fazenda.gov.br/portal ou no site da Sefaz Autorizadora
---	--	--

NATUREZA DA OPERAÇÃO Venda de mercadorias	PROCOLO DE AUTORIZAÇÃO DE USO 135241689761 05/08/2024 15:07:22
INSCRIÇÃO ESTADUAL 188202175110	INSC. ESTADUAL DO SUBST. TRIBUTÁRIO CNPJ 39.269.114/0001-77

DESTINATÁRIO / REMETENTE		
NOME/RAZÃO SOCIAL ASSOCIACAO ASSISTENCIAL ADOLPHO BEZERRA DE MENEZES	C.N.P.J / C.P.F. 44.868.644/0003-33	DATA DA EMISSÃO 05/08/2024
ENDEREÇO Rodovia Assis Chateaubriand, 1 - Nao consta	BAIRRO/DISTRITO Vila Maria	CEP 19053680
MUNICÍPIO Presidente Prudente	UF SP	INSCRIÇÃO ESTADUAL
FONE/FAX		HORA DE SAÍDA 15:07:20

FATURA/DUPLICATA			

CÁLCULO DO IMPOSTO					
BASE DE CÁLCULO DO ICMS 198,23	VALOR DO ICMS 35,68	BASE DE CÁLCULO DO ICMS SUBSTITUIÇÃO 0,00	VALOR DO ICMS SUBSTITUIÇÃO 0,00	VALOR TOTAL DOS PRODUTOS 198,23	
VALOR DO FRETE 0,00	VALOR DO SEGURO 0,00	DESCONTO 0,00	OUTRAS DESPESAS ACESSÓRIAS 0,00	VALOR DO IPI 12,88	VALOR TOTAL DA NOTA 211,11

TRANSPORTADOR/VOLUME	
RAZÃO SOCIAL EBAZAR.COM.BR LTDA	FRETE POR CONTA 2 - Terceiros
ENDEREÇO AVENIDA DAS NACOES UNIDAS 3000 3003	MUNICÍPIO OSASCO
QUANTIDADE 1	ESPECIE MARCA
NUMERAÇÃO	PESO BRUTO 0,890
	PESO LÍQUIDO 0,890

INFORMAÇÕES DO LOCAL DE ENTREGA / RETIRADA	
NOME/RAZÃO SOCIAL	C.N.P.J / C.P.F.
ENDEREÇO	BAIRRO/DISTRITO
MUNICÍPIO	UF
	FONE/FAX

DADOS DO PRODUTO / SERVIÇOS												
CÓDIGO PRODUTO	DESCRIÇÃO DOS PRODUTOS / SERVIÇOS	NCM/SH	CST	CFOP	UNID.	QTD.	VLR UNIT.	VALOR TOTAL	B. CALC. ICMS	VALOR ICMS	VALOR IPI	ALÍQUOTAS ICMS IPI
COZ01-01	COZINHA INFANTIL - 25 ACESSORIOS	95030099	100	5106	UN	3	66,0767	198,23	198,23	35,68	12,88	18,00 6,50

E.M. SYLVIA MARLENE PEREIRA FAUSTINO

PAGO COM RECURSO DO MUNICÍPIO DE PRESIDENTE PRUDENTE
SECRETARIA MUNICIPAL DE EDUCAÇÃO
CONTRATO DE GESTÃO Nº 346/2021
ADITIVO Nº 004/2023
FONTE DE RECURSO MUNICIPAL

CÁLCULO DO ISSQN			
INSCRIÇÃO MUNICIPAL	VALOR TOTAL DOS SERVIÇOS	BASE DE CÁLCULO DO ISSQN	VALOR DO ISSQN

DADOS ADICIONAIS Enviado diretamente do depósito temporario - operador logistico: EBAZAR.COM.BR LTDA, Cnpj: 03007331007901, Inscricao Estadual: 241174910115 saindo do endereço: Av. Dr. Antonio Joao Abdalla, Numero: 3333, Complemento: , Bairro: Empresarial Colina, Cidade: Cajamar, Cep: 07750020, Estado: SP, Pais: BR. Nota fiscal de retorno simbolico n 1405739, emitida em 05/08/2024, serie 2, nos termos da Portaria CAT 31/2019 Valor aproximado dos tributos (IBPT) R\$130,08. Valores totais do ICMS Interestadual: DIFAL da UF destino R\$0,00 + FCP R\$0,00; DIFAL da UF Origem R\$0,00.	RESERVADO AO FISCO
---	---------------------------

RECEBEMOS DE H M NARDELLI OS PRODUTOS CONSTANTES DA NOTA FISCAL INDICADA AO LADO		NF-e
DATA DE RECEBIMENTO	IDENTIFICACAO E ASSINATURA DO RECEBEDOR	Nº 000.031.249 SÉRIE 001

 H M NARDELLI Rua Avelino Hofstaetter, 277, SALA 02 - Jardim Coopagro, Toledo, PR - CEP: 85903660 Fone: 4530547480	DANFE Documento Auxiliar da Nota Fiscal Eletrônica 0: Entrada 1: Saída		
	Nº 000.031.249 SÉRIE:001 Folha 1 d 1	CHAVE DE ACESSO 4124 0810 2915 9500 0135 5500 1000 0312 4915 4420 7982	Consulta de autenticidade no portal nacional da NF-e www.nfe.fazenda.gov.br/portal ou no site da Sefaz Autorizadora
	NATUREZA DA OPERAÇÃO Venda de mercadorias		PROTOCOLO DE AUTORIZAÇÃO DE USO 141240233458 06/08/2024 09:48:51

INSCRIÇÃO ESTADUAL 9045779952	INSC. ESTADUAL DO SUBST. TRIBUTÁRIO	CNPJ 10.291.595/0001-35
----------------------------------	-------------------------------------	----------------------------

DESTINATÁRIO / REMETENTE		
NOME/RAZÃO SOCIAL Associacao Assistencial Adolpho Bezerra De Menezes (hospbeze)	C.N.P.J / C.P.F. 44.868.644/0003-33	DATA DA EMISSÃO 06/08/2024
ENDEREÇO Rodovia Assis Chateaubriand, 1	BAIRRO/DISTRITO Vila Maria	CEP 19053680
MUNICÍPIO Presidente Prudente	UF SP	INSCRIÇÃO ESTADUAL
FONE/FAX	UF SP	HORA DE SAÍDA 09:48:51

DUPLICATA	VENCIMENTO	VALOR	DUPLICATA	VENCIMENTO	VALOR	DUPLICATA	VENCIMENTO	VALOR	DUPLICATA	VENCIMENTO	VALOR
001	04/09/2024	419,80									

BASE DE CÁLCULO DO ICMS 0,00	VALOR DO ICMS 0,00	BASE DE CÁLCULO DO ICMS SUBSTITUIÇÃO 0,00	VALOR DO ICMS SUBSTITUIÇÃO 0,00	VALOR TOTAL DOS PRODUTOS 419,80
VALOR DO FRETE 0,00	VALOR DO SEGURO 0,00	DESCONTO 0,00	OUTRAS DESPESAS ACESSÓRIAS 0,00	VALOR DO IPI 0,00
				VALOR TOTAL DA NOTA 419,80

TRANSPORTADOR/VOLUME	
RAZÃO SOCIAL	FRETE POR CONTA 0 - Emitente
ENDEREÇO	CODIGO ANTT
MUNICÍPIO	PLACA DO VEICULO
QUANTIDADE 1	UF
ESPÉCIE Volumes	CNPJ/CPF
MARCA	UF
NUMERAÇÃO	INSCRIÇÃO ESTADUAL
PESO BRUTO 12,000	
PESO LÍQUIDO 0,000	

INFORMAÇÕES DO LOCAL DE ENTREGA / RETIRADA	
NOME/RAZÃO SOCIAL	C.N.P.J / C.P.F.
ENDEREÇO	INSCRIÇÃO ESTADUAL
MUNICÍPIO	BAIRRO/DISTRITO
	CEP
	UF
	FONE/FAX

CÓDIGO PRODUTO	DESCRIÇÃO DOS PRODUTOS / SERVIÇOS	NCM/SH	CSOSN	CFOP	UNID.	QTD.	VLR UNIT.	VALOR TOTAL	B. CALC. ICMS	VALOR ICMS	VALOR IPI	ALÍQUOTAS ICMS	ALÍQUOTAS IPI
CB3191	Conjunto Aramados Na Madeira 6 Modelos Coordenação Motora	95030080	0400	6102	UN	2	209,90	419,80	0,00	0,00	0,00	0,00	0,00

PAGO COM RECURSO DO MUNICÍPIO DE PRESIDENTE PRUDENTE
SECRETARIA MUNICIPAL DE EDUCAÇÃO
CONTRATO DE GESTÃO Nº 346/2021
ADITIVO Nº 004/2023
FONTE DE RECURSO MUNICIPAL

E.M. SYLVIA MARLENE PEREIRA FAUSTINO

CÁLCULO DO ISSQN			
INSCRIÇÃO MUNICIPAL	VALOR TOTAL DOS SERVIÇOS	BASE DE CÁLCULO DO ISSQN	VALOR DO ISSQN

DADOS ADICIONAIS	RESERVADO AO FISCO
Total aproximado de tributos: R\$ 144,71 (34,47%) Federais R\$ 64,94 (15,47%) Estaduais R\$ 79,76 (19,00%) . Fonte IBPT. Endereço de entrega: Associacao Assistencial Adolpho bezerra de Menezes, Rodovia Assis Chateaubriand, N 1, Bairro Vila Maria, Presidente Prudente - SP, 19.053-680 CONTRATO DE GESTAO 346/2021 Referencia na Loja: HOSPBEZERRA Frete Gratis N Pedido na Loja: 2000008952375838	

RECEBEMOS DE JTG DISTRIBUIDORA LTDA OS PRODUTOS CONSTANTES DA NOTA FISCAL INDICADA AO LADO		NF-e Nº 000.013.390 SÉRIE 002
DATA DE RECEBIMENTO	IDENTIFICAÇÃO E ASSINATURA DO RECEBEDOR	

JTG DISTRIBUIDORA LTDA	DANFE Documento Auxiliar da Nota Fiscal Eletrônica 0: Entrada 1: Saída 1	
Rua Bufalo, 259, Nao consta - Vila Metalurgica, Santo Andre, SP - CEP: 09220090 Fone: 0011940885042	Nº 000.013.390 SÉRIE:002 Folha 1 d 1	CHAVE DE ACESSO 3524 0851 7839 5700 0192 5500 2000 0133 9014 7387 8434
NATUREZA DA OPERAÇÃO Venda de mercadorias		PROTOCOLO DE AUTORIZAÇÃO DE USO 135241712936 07/08/2024 18:01:31
INSCRIÇÃO ESTADUAL 124737013117	INSC. ESTADUAL DO SUBST. TRIBUTÁRIO	CNPJ 51.783.957/0001-92

DESTINATÁRIO / REMETENTE		
NOME/RAZÃO SOCIAL ASSOCIACAO ASSISTENCIAL ADOLPHO BEZERRA DE MENEZES	C.N.P.J / C.P.F. 44.868.644/0003-33	DATA DA EMISSÃO 07/08/2024
ENDEREÇO Rodovia Assis Chateaubriand, 1 - Nao consta	BAIRRO/DISTRITO Vila Maria	CEP 19053680
MUNICÍPIO Presidente Prudente	UF SP	DATA DA ENTRADA / SAÍDA 07/08/2024
FONE/FAX	INSCRIÇÃO ESTADUAL	HORA DE SAÍDA 18:01:29

FATURA/DUPLICATA			

CÁLCULO DO IMPOSTO					
BASE DE CÁLCULO DO ICMS 0,00	VALOR DO ICMS 0,00	BASE DE CÁLCULO DO ICMS SUBSTITUIÇÃO 0,00	VALOR DO ICMS SUBSTITUIÇÃO 0,00	VALOR TOTAL DOS PRODUTOS 157,98	
VALOR DO FRETE 0,00	VALOR DO SEGURO 0,00	DESCONTO 0,00	OUTRAS DESPESAS ACESSÓRIAS 0,00	VALOR DO IPI 0,00	VALOR TOTAL DA NOTA 157,98

TRANSPORTADOR/VOLUME					
RAZÃO SOCIAL EBAZAR.COM.BR LTDA	FRETE POR CONTA 2 - Terceiros	CODIGO ANTT	PLACA DO VEÍCULO	UF	CNPJ/CPF 03.007.331/0122-39
ENDEREÇO AVENIDA DAS NACOES UNIDAS 3000 3003	MUNICÍPIO OSASCO	UF SP	INSCRIÇÃO ESTADUAL 120519234116		
QUANTIDADE 1	ESPÉCIE	MARCA	NUMERAÇÃO	PESO BRUTO 1,900	PESO LÍQUIDO 1,900

INFORMAÇÕES DO LOCAL DE ENTREGA / RETIRADA		
NOME/RAZÃO SOCIAL	C.N.P.J / C.P.F.	INSCRIÇÃO ESTADUAL
ENDEREÇO	BAIRRO/DISTRITO	CEP
MUNICÍPIO	UF	FONE/FAX

DADOS DO PRODUTO / SERVIÇOS												
CODIGO PRODUTO	DESCRIÇÃO DOS PRODUTOS / SERVIÇOS	NCM/SH	CSOSN	CFOP	UNID.	QTD.	VLR UNIT.	VALOR TOTAL	B. CALC. ICMS	VALOR ICMS	VALOR IPI	ALÍQUOTAS ICMS IPI
06005	Totokinha Bolinha Carrinho Rosa Menina 6005 - Cardoso Toys	95030010	0102	5106	UN	2	78,99	157,98	0,00	0,00	0,00	0,00 0,00

**PAGO COM RECURSO DO MUNICÍPIO DE
PRESIDENTE PRUDENTE
SECRETARIA MUNICIPAL DE EDUCAÇÃO
CONTRATO DE GESTÃO Nº 346/2021
ADITIVO Nº 004/2023
FONTE DE RECURSO MUNICIPAL**

E.M. SYLVIA MARLENE PEREIRA FAUSTINO

CÁLCULO DO ISSQN	
INSCRIÇÃO MUNICIPAL	VALOR TOTAL DOS SERVIÇOS
BASE DE CÁLCULO DO ISSQN	VALOR DO ISSQN

DADOS ADICIONAIS Enviado diretamente do depósito temporario - operador logistico: EBAZAR.COM.BR LTDA, Cnpj: 03007331012158, Inscricao Estadual: 312210513110 saindo do endereço: Rod. Pres. Tancredo de Almeida Neves, Numero: 45, Complemento: , Bairro: Parque Santa Delfa, Cidade: Franco da Rocha, Cep: 07809105, Estado: SP, Pais: BR. Nota fiscal de retorno simbolico n 13389, emitida em 07/08/2024, serie 2, nos termos da Portaria CAT 31/2019 Valor aproximado dos tributos (IBPT) R\$64,05. JTG Distribuidora Emitido por ME/EPP optante do Simples Nacional. Sem direito a credito fiscal de ICMS/ISS/IPI.	RESERVADO AO FISCO
---	---------------------------

RECEBEMOS DE JTG DISTRIBUIDORA LTDA OS PRODUTOS CONSTANTES DA NOTA FISCAL INDICADA AO LADO		NF-e Nº 000.013.392 SÉRIE 002
DATA DE RECEBIMENTO	IDENTIFICAÇÃO E ASSINATURA DO RECEBEDOR	

JTG DISTRIBUIDORA LTDA Rua Bufalo, 259, Nao consta - Vila Metalurgica, Santo Andre, SP - CEP: 09220090 Fone: 0011940885042	DANFE Documento Auxiliar da Nota Fiscal Eletrônica 0: Entrada 1: Saída 1 Nº 000.013.392 SÉRIE:002 Folha 1 d 1	
		CHAVE DE ACESSO 3524 0851 7839 5700 0192 5500 2000 0133 9217 6133 3047
		Consulta de autenticidade no portal nacional da NF-e www.nfe.fazenda.gov.br/portal ou no site da Sefaz Autorizadora

NATUREZA DA OPERAÇÃO Venda de mercadorias	PROTOCOLO DE AUTORIZAÇÃO DE USO 135241712938 07/08/2024 18:01:45
INSCRIÇÃO ESTADUAL 124737013117	INSC. ESTADUAL DO SUBST. TRIBUTÁRIO CNPJ 51.783.957/0001-92

DESTINATÁRIO / REMETENTE			
NOME/RAZÃO SOCIAL ASSOCIACAO ASSISTENCIAL ADOLPHO BEZERRA DE MENEZES		C.N.P.J / C.P.F. 44.868.644/0003-33	DATA DA EMISSÃO 07/08/2024
ENDEREÇO Rodovia Assis Chateaubriand, 1 - Nao consta	BAIRRO/DISTRITO Vila Maria	CEP 19053680	DATA DA ENTRADA / SAÍDA 07/08/2024
MUNICÍPIO Presidente Prudente	FONE/FAX	UF SP	INSCRIÇÃO ESTADUAL HORA DE SAÍDA 18:01:42

FATURA/DUPLICATA			

CÁLCULO DO IMPOSTO					
BASE DE CÁLCULO DO ICMS 0,00	VALOR DO ICMS 0,00	BASE DE CÁLCULO DO ICMS SUBSTITUIÇÃO 0,00	VALOR DO ICMS SUBSTITUIÇÃO 0,00	VALOR TOTAL DOS PRODUTOS 157,98	
VALOR DO FRETE 0,00	VALOR DO SEGURO 0,00	DESCONTO 0,00	OUTRAS DESPESAS ACESSÓRIAS 0,00	VALOR DO IPI 0,00	VALOR TOTAL DA NOTA 157,98

TRANSPORTADOR/VOLUME						
RAZÃO SOCIAL EBAZAR.COM.BR LTDA	FRETE POR CONTA 2 - Terceiros	CODIGO ANTT	PLACA DO VEÍCULO	UF	CNPJ/CPF 03.007.331/0122-39	
ENDEREÇO AVENIDA DAS NACOES UNIDAS 3000 3003	MUNICÍPIO OSASCO	UF SP	INSCRIÇÃO ESTADUAL 120519234116			
QUANTIDADE 1	ESPÉCIE	MARCA	NUMERAÇÃO	PESO BRUTO 1,900	PESO LÍQUIDO 1,900	

INFORMAÇÕES DO LOCAL DE ENTREGA / RETIRADA		
NOME/RAZÃO SOCIAL	C.N.P.J / C.P.F.	INSCRIÇÃO ESTADUAL
ENDEREÇO	BAIRRO/DISTRITO	CEP
MUNICÍPIO	UF	FONE/FAX

DADOS DO PRODUTO / SERVIÇOS													
CODIGO PRODUTO	DESCRIÇÃO DOS PRODUTOS / SERVIÇOS	NCM/SH	CSOSN	CFOP	UNID.	QTD.	VLR UNIT.	VALOR TOTAL	B. CALC. ICMS	VALOR ICMS	VALOR IPI	ALÍQUOTAS ICMS IPI	
06005	Totokinha Bolinha Carrinho Rosa Menina 6005 - Cardoso Toys	95030010	0102	5106	UN	2	78,99	157,98	0,00	0,00	0,00	0,00	0,00

PAGO COM RECURSO DO MUNICÍPIO DE PRESIDENTE PRUDENTE
SECRETARIA MUNICIPAL DE EDUCAÇÃO
CONTRATO DE GESTÃO Nº 346/2021
ADITIVO Nº 004/2023
FONTE DE RECURSO MUNICIPAL

E.M. SYLVIA MARLENE PEREIRA FAUSTINO

CÁLCULO DO ISSQN	INSCRIÇÃO MUNICIPAL	VALOR TOTAL DOS SERVIÇOS	BASE DE CÁLCULO DO ISSQN	VALOR DO ISSQN
-------------------------	---------------------	--------------------------	--------------------------	----------------

DADOS ADICIONAIS Enviado diretamente do depósito temporário - operador logístico: EBAZAR.COM.BR LTDA, Cnpj: 03007331012158, Inscricao Estadual: 312210513110 saindo do endereço: Rod. Pres. Tancredo de Almeida Neves, Número: 45, Complemento: , Bairro: Parque Santa Delfa, Cidade: Franco da Rocha, Cep: 07809105, Estado: SP, País: BR. Nota fiscal de retorno simbolico n 13391, emitida em 07/08/2024, serie 2, nos termos da Portaria CAT 31/2019 Valor aproximado dos tributos (IBPT) R\$64,05. JTG Distribuidora Emitido por ME/EPP optante do Simples Nacional. Sem direito a credito fiscal de ICMS/ISS/IPI.	RESERVADO AO FISCO
--	---------------------------

RECEBEMOS DE JTG DISTRIBUIDORA LTDA OS PRODUTOS CONSTANTES DA NOTA FISCAL INDICADA AO LADO		NF-e Nº 000.013.394 SÉRIE 002
DATA DE RECEBIMENTO	IDENTIFICAÇÃO E ASSINATURA DO RECEBEDOR	

JTG DISTRIBUIDORA LTDA	DANFE Documento Auxiliar da Nota Fiscal Eletrônica 0: Entrada 1: Saída 1	
Rua Bufalo, 259, Nao consta - Vila Metalurgica, Santo Andre, SP - CEP: 09220090 Fone: 0011940885042	Nº 000.013.394 SÉRIE:002 Folha 1 d 1	CHAVE DE ACESSO 3524 0851 7839 5700 0192 5500 2000 0133 9419 6718 8225
		Consulta de autenticidade no portal nacional da NF-e www.nfe.fazenda.gov.br/portal ou no site da Sefaz Autorizadora

NATUREZA DA OPERAÇÃO Venda de mercadorias	PROTÓCOLO DE AUTORIZAÇÃO DE USO 135241712943 07/08/2024 18:02:32	
INSCRIÇÃO ESTADUAL 124737013117	INSC. ESTADUAL DO SUBST. TRIBUTÁRIO	CNPJ 51.783.957/0001-92

DESTINATÁRIO / REMETENTE		
NOME/RAZÃO SOCIAL ASSOCIAÇÃO ASSISTENCIAL ADOLPHO BEZERRA DE MENEZES	C.N.P.J / C.P.F. 44.868.644/0003-33	DATA DA EMISSÃO 07/08/2024
ENDEREÇO Rodovia Assis Chateaubriand, 1 - Nao consta	BAIRRO/DISTRITO Vila Maria	CEP 19053680
MUNICÍPIO Presidente Prudente	UF SP	DATA DA ENTRADA / SAÍDA 07/08/2024
FONE/FAX	INSCRIÇÃO ESTADUAL	HORA DE SAÍDA 18:02:30

FATURA/DUPLICATA			

CÁLCULO DO IMPOSTO					
BASE DE CÁLCULO DO ICMS 0,00	VALOR DO ICMS 0,00	BASE DE CÁLCULO DO ICMS SUBSTITUIÇÃO 0,00	VALOR DO ICMS SUBSTITUIÇÃO 0,00	VALOR TOTAL DOS PRODUTOS 157,98	
VALOR DO FRETE 0,00	VALOR DO SEGURO 0,00	DESCONTO 0,00	OUTRAS DESPESAS ACESSÓRIAS 0,00	VALOR DO IPI 0,00	VALOR TOTAL DA NOTA 157,98

TRANSPORTADOR/VOLUME					
RAZÃO SOCIAL EBAZAR.COM.BR LTDA	FRETE POR CONTA 2 - Terceiros	CODIGO ANTT	PLACA DO VEÍCULO	UF	CNPJ/CPF 03.007.331/0122-39
ENDEREÇO AVENIDA DAS NACOES UNIDAS 3000 3003	MUNICÍPIO OSASCO	UF SP	INSCRIÇÃO ESTADUAL 120519234116		
QUANTIDADE 1	ESPÉCIE	MARCA	NUMERAÇÃO	PESO BRUTO 1,900	PESO LÍQUIDO 1,900

INFORMAÇÕES DO LOCAL DE ENTREGA / RETIRADA		
NOME/RAZÃO SOCIAL	C.N.P.J / C.P.F.	INSCRIÇÃO ESTADUAL
ENDEREÇO	BAIRRO/DISTRITO	CEP
MUNICÍPIO	UF	FONE/FAX

DADOS DO PRODUTO / SERVIÇOS													
CODIGO PRODUTO	DESCRIÇÃO DOS PRODUTOS / SERVIÇOS	NCM/SH	CSOSN	CFOP	UNID.	QTD.	VLR UNIT.	VALOR TOTAL	B. CALC. ICMS	VALOR ICMS	VALOR IPI	ALÍQUOTAS ICMS IPI	
06005	Totokinha Bolinha Carrinho Rosa Menina 6005 - Cardoso Toys	95030010	0102	5106	UN	2	78,99	157,98	0,00	0,00	0,00	0,00	0,00

**PAGO COM RECURSO DO MUNICÍPIO DE
PRESIDENTE PRUDENTE
SECRETARIA MUNICIPAL DE EDUCAÇÃO
CONTRATO DE GESTÃO Nº 346/2021
ADITIVO Nº 004/2023
FONTE DE RECURSO MUNICIPAL**

E.M. SYLVIA MARLENE PEREIRA FAUSTINO

CÁLCULO DO ISSQN	
INSCRIÇÃO MUNICIPAL	VALOR TOTAL DOS SERVIÇOS
BASE DE CÁLCULO DO ISSQN	VALOR DO ISSQN

DADOS ADICIONAIS	
Enviado diretamente do depósito temporário - operador logístico: EBAZAR.COM.BR LTDA, Cnpj: 03007331012158, Inscricao Estadual: 312210513110 saindo do endereço: Rod. Pres. Tancredo de Almeida Neves, Número: 45, Complemento: , Bairro: Parque Santa Delfa, Cidade: Franco da Rocha, Cep: 07809105, Estado: SP, País: BR. Nota fiscal de retorno simbólico n 13393, emitida em 07/08/2024, serie 2, nos termos da Portaria CAT 31/2019 Valor aproximado dos tributos (IBPT) R\$64,05. JTG Distribuidora Emitido por ME/EPP optante do Simples Nacional. Sem direito a credito fiscal de ICMS/ISS/PI.	RESERVADO AO FISCO

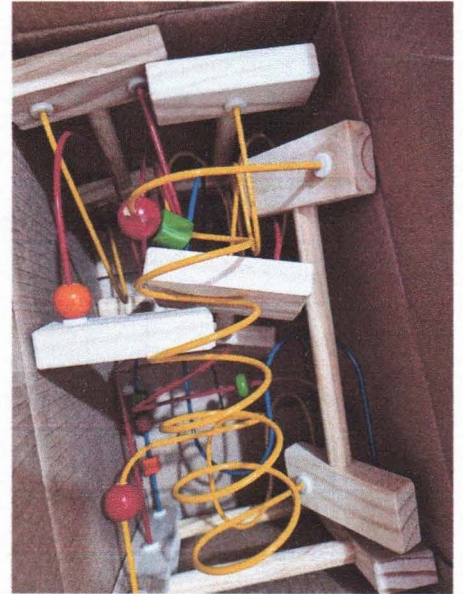

E.M. SYLVIA MARLENE PEREIRA FAUSTINO

PAGO COM RECURSO DO MUNICÍPIO DE
PRESIDENTE PRUDENTE
SECRETARIA MUNICIPAL DE EDUCAÇÃO
CONTRATO DE GESTÃO Nº 346/2021
ADITIVO Nº 004/2023
FONTE DE RECURSO MUNICIPAL

14/08/2024 - BANCO DO BRASIL - 12:51:30
009700097 0001

COMPROVANTE DE PAGAMENTO DE TITULOS

CLIENTE: ASSOCIACAO ASSISTENCIAL A
AGENCIA: 0097-3 CONTA: 73.774-7

=====

BANCO DO BRASIL

0019000009032190560030000342917259828000036000

BENEFICIARIO:

COMERCIAL BOTT LTDA

NOME FANTASIA:

VBX INDUSTRIAL - COMERCIO DE FERRAM

CNPJ: 24.493.392/0001-36

PAGADOR:

ASSOC. ASSIS. ADOLPHO BEZERRA DE ME

CNPJ: 44.868.644/0003-33

NR. DOCUMENTO	81.417
NOSSO NUMERO	3219056000003429
CONVENIO	03219056
DATA DE VENCIMENTO	03/09/2024
DATA DO PAGAMENTO	14/08/2024
VALOR DO DOCUMENTO	360,00
VALOR COBRADO	360,00

=====

NR.AUTENTICACAO 6.451.3EE.33D.55E.F36

Central de Atendimento BB
4004 0001 Capitais e regioes metropolitanas
0800 729 0001 Demais localidades.
Consultas, informacoes e servicos transacionais.

SAC BB
0800 729 0722
Informacoes, reclamacoes, cancelamento de
produtos e servicos.

Ouvidoria
0800 729 5678
Reclamacoes nao solucionadas nos canais
habituais agencia, SAC e demais canais de
atendimento.

Atendimento a Deficientes Auditivos ou de Fala
0800 729 0088
Informacoes, reclamacoes, cancelamento de cartao,
outros produtos e servicos de Ouvidoria.

PAGO COM RECURSO DO MUNICIPIO DE
PRESIDENTE PRUDENTE
SECRETARIA MUNICIPAL DE EDUCACAO
CONTRATO DE GESTAO N° 346/2021
ADITIVO N° 004/2023
FONTE DE RECURSO MUNICIPAL



DANFE
Documento Auxiliar da Nota Fiscal Eletrônica



1 - SAÍDA
2 - ENTRADA **1**
Nº: 3360
SÉRIE: 1
FOLHA: 1 / 1

CHAVE DE ACESSO
3524 0824 4933 9200 0136 5500 1000 0033 6017 1799 1279

Consulta de autenticidade no portal nacional da NF-e
www.nfe.fazenda.gov.br/portal ou no site da Sefaz Autorizadora.

NATUREZA DA OPERAÇÃO
REVENDE DE MERCADORIA

PROTOCOLO DE AUTORIZAÇÃO DE USO
135241700138259 - 06/08/2024 14:53

INSCRIÇÃO ESTADUAL
562381856115

INSC. ESTADUAL DO SUBST. TRIBUTÁRIO

CNPJ
24.493.392/0001-36

DESTINATÁRIO / REMETENTE

NOME / RAZÃO SOCIAL
ASSOC. ASSIS. ADOLPHO BEZERRA DE MENEZES

CNPJ / CPF
44.868.644/0003-33

DATA DE EMISSÃO
06/08/2024

ENDEREÇO
RUA ALTINO ARANTES, 50

BAIRRO / DISTRITO
JARDIM COLINA

CEP
19061-220

DATA SAÍDA

MUNICÍPIO
PRESIDENTE PRUDENTE

UF FONE/FAX
SP

INSCRIÇÃO ESTADUAL
ISENTO

HORA DA SAÍDA

FATURA / DUPLICATA

01 - R\$ 360,00 - 03/09/2024 - BOLETO BB

CÁLCULO DO IMPOSTO

BASE DE CÁLCULO DO ICMS 0,00	VALOR DO ICMS 0,00	BASE DE CÁLCULO ICMS/ST 0,00	VALOR DO ICMS E SUBSTITUIÇÃO 0,00	VALOR TOTAL DOS PRODUTOS 360,00
VALOR DO FRETE 0,00	VALOR DO SEGURO 0,00	DESCONTO 0,00	OUTRAS DESPESAS ACESSÓRIAS 0,00	VALOR TOTAL DO IPI 0,00
			VALOR TOTAL DA NOTA 360,00	

TRANSPORTADOR / VOLUMES TRANSPORTADOS

NOME / RAZÃO SOCIAL		FRETE POR CONTA 9-SEM OCORRÊNCIA DE TRANSPORTE	CÓDIGO ANTT	PLACA DO VEÍCULO	UF	CNPJ / CPF
ENDEREÇO		MUNICÍPIO		UF	INSCRIÇÃO ESTADUAL	
QUANTIDADE	ESPÉCIE	MARCA	NUMERAÇÃO	PESO BRUTO 0,000	PESO LÍQUIDO 0,000	

DADOS DOS PRODUTOS / SERVIÇOS

CÓD. PROD	DESCRIÇÃO DOS PRODUTOS / SERVIÇOS	NCM/SH	CSOSN	CFOP	UN	QTDE	VL. UNIT	VL. TOTAL	B.C. ICMS	VL. ICMS	VL. IPI	ALIQ. ICMS	ALIQ. IPI
1011	LUVA 2 DEDOS THERM-K 002 - 45CM	61169900	0.102	5.102	PR	1,00	120,00000	120,00	0,00	0,00	0,00	0	0
1610	NUTRIEX BLOQ SOLAR FPS 60 - 120 GRS	33049990	0.500	5.405	UN	6,00	20,00000	120,00	0,00	0,00	0,00	0	0
1839	AVENTAL THERM-UP - 0.90 X 0.70	62069000	0.102	5.102	PC	1,00	120,00000	120,00	0,00	0,00	0,00	0	0

PAGO COM RECURSO DO MUNICÍPIO DE PRESIDENTE PRUDENTE
SECRETARIA MUNICIPAL DE EDUCAÇÃO
CONTRATO DE GESTÃO Nº 346/2021
ADITIVO Nº 004/2023
FONTE DE RECURSO MUNICIPAL

CÁLCULO DO ISSQN

INSCRIÇÃO MUNICIPAL	VALOR TOTAL DOS SERVIÇOS	BASE DE CÁLCULO DO ISSQN	VALOR DO ISSQN
---------------------	--------------------------	--------------------------	----------------

DADOS ADICIONAIS

INFORMAÇÕES COMPLEMENTARES

RESERVADO AO FISCO

DOCUMENTO EMITIDO POR ME OU EPP OPTANTE PELO SIMPLES NACIONAL. NAO GERA DIREITO A CREDITO FISCAL DE ISS E DE IPI.
PEDIDOS: 005772 CONTRATO DE GESTÃO 346 / 2021 - VOCE PAGOU APROXIMADAMENTE: 70,06 DE TRIBUTOS FEDERAIS 73,20 DE TRIBUTOS ESTADUAIS 0,00 DE TRIBUTOS MUNICIPAIS FONTE: IBPT - CHAVE: D529CB

SISBB - SISTEMA DE INFORMACOES BANCO DO BRASIL
13/08/2024 - AUTOATENDIMENTO - 13.42.20
0097300097 SEGUNDA VIA 0001

COMPROVANTE DE TRANSFERENCIA
COMPROVANTE DE

TED - TRANSFERENCIA ELETRONICA DISPONIVEL
CLIENTE: ASSOCIACAO ASSISTENCIAL A
AGENCIA: 0097-3 CONTA: 73.774-7

=====

FINALIDADE: 01 CREDITO EM CONTA
REMETENTE : ASSOCIACAO ASSISTENCIAL A
BANCO: 341 - ITAU UNIBANCO S.A.
AGENCIA: 4533-0 - PRES PRUDENTE PQ DO POVO
CONTA: 22.705-6

FAVORECIDO: REAL COMERCIO DE FECHADURAS E FERRA
CPF/CNPJ: 29.284.200/0001-03
VALOR: R\$ 422,80
DEBITO EM: 13/08/2024

=====

DOCUMENTO: 081309
AUTENTICACAO SISBB: F.8D9.9C9.0F3.945.206

PAGO COM RECURSO DO MUNICÍPIO DE
PRESIDENTE PRUDENTE
SECRETARIA MUNICIPAL DE EDUCAÇÃO
CONTRATO DE GESTÃO Nº 346/2021
ADITIVO Nº 004/2023
FONTE DE RECURSO MUNICIPAL

Transação efetuada com sucesso por: J5348257 ELIEZER JOSE MARTINS.



**REAL COMÉRCIO DE
FECHADURAS E
FERRAMENTAS LTDA**

AV. CEL. JOSÉ SOARES MARCONDES, 2777
VILA EUCLIDES - CEP 19.013-050
PRESIDENTE PRUDENTE - SP
FONE/FAX: (18) 3221-6071

DANFE

Documento Auxiliar da Nota
Fiscal Eletrônica

1 - SAÍDA
2 - ENTRADA
Nº: 15438
SÉRIE: 1
FOLHA: 1 / 1



CHAVE DE ACESSO

3524 0829 2842 0000 0103 5500 1000 0154 3810 0001 0098

Consulta de autenticidade no portal nacional da NF-e
www.nfe.fazenda.gov.br/portal ou no site da Sefaz Autorizadora.

NATUREZA DA OPERAÇÃO

REVENDA DE MERCADORIA

PROTOCOLO DE AUTORIZAÇÃO DE USO

135241747869254 - 12/08/2024 08:29

INSCRIÇÃO ESTADUAL

562421592117

INSC. ESTADUAL DO SUBST. TRIBUTÁRIO

CNPJ

29.284.200/0001-03

DESTINATÁRIO / REMETENTE

NOME / RAZÃO SOCIAL

ASSOC. ASSIST.ADOLPHO BEZERRA DE MENEZES - 019235

CNPJ / CPF

44.868.644/0003-33

DATA DE EMISSÃO

12/08/2024

ENDEREÇO

RUA ALTINO ARANTES, 50

BAIRRO / DISTRITO

JARDIM COLINA

CEP

19061-220

DATA SAÍDA

MUNICÍPIO

PRESIDENTE PRUDENTE

UF

SP

FONE/FAX

18 - 3908-5178

INSCRIÇÃO ESTADUAL

ISENTO

HORA DA SAÍDA

FATURA / DUPLICATA

01 - R\$ 422,80 - 09/09/2024 - B-DEPOSITO
BANC

CÁLCULO DO IMPOSTO

BASE DE CÁLCULO DO ICMS	VALOR DO ICMS	BASE DE CÁLCULO ICMS/ST	VALOR DO ICMS E SUBSTITUIÇÃO	VALOR TOTAL DOS PRODUTOS
0,00	0,00	0,00	0,00	422,80
VALOR DO FRETE	VALOR DO SEGURO	DESCONTO	OUTRAS DESPESAS ACESSÓRIAS	VALOR TOTAL DO IPI
0,00	0,00	0,00	0,00	0,00
				VALOR TOTAL DA NOTA
				422,80

TRANSPORTADOR / VOLUMES TRANSPORTADOS

NOME / RAZÃO SOCIAL		FRETE POR CONTA 9-SEM OCORRÊNCIA DE TRANSPORTE	CÓDIGO ANTT	PLACA DO VEÍCULO	UF	CNPJ / CPF
ENDEREÇO		MUNICÍPIO			UF	INSCRIÇÃO ESTADUAL
QUANTIDADE	ESPÉCIE	MARCA	NUMERAÇÃO	PESO BRUTO	PESO LÍQUIDO	
				0,000	0,000	

DADOS DOS PRODUTOS / SERVIÇOS

CÓD. PROD	DESCRIÇÃO DOS PRODUTOS / SERVIÇOS	NCM/SH	CSOSN	CFOP	UN	QTDE	VL. UNIT	VL. TOTAL	B.C. ICMS	VL. ICMS	VL. IPI	ALIQ. ICMS	ALIQ. IPI
5282	BOTA PRETA BORRACHA 37 C.A.37456 BRACOL	64019200	0.102	5.102	PAR	2,00	48,00	96,00	0,00	0,00	0,00	0	0
5283	BOTA PRETA BORRACHA 38 C.A.37456 BRACOL	64019200	0.102	5.102	PAR	2,00	48,00	96,00	0,00	0,00	0,00	0	0
5284	BOTA PRETA BORRACHA 39 C.A.37456 BRACOL	64019200	0.102	5.102	PAR	1,00	48,00	48,00	0,00	0,00	0,00	0	0
23135	LUVA SUPER LATEX RANHURADA TAM.M C.A 37158 SUPER SAFETY	42032900	0.102	5.102	PR	4,00	11,20	44,80	0,00	0,00	0,00	0	0
26233	LUVA SUPER LATEX RANHURADA TAM.G C.A 37158 SUPER SAFETY	40151900	2.102	5.102	PR	3,00	11,20	33,60	0,00	0,00	0,00	0	0
22474	MASCARA DESCARTAVEL PFF2 C/VALVULA C.A 38944 CAMPER	63079010	0.102	5.102	UNI	7,00	1,20	8,40	0,00	0,00	0,00	0	0
28033	BOTA PRETA BORRACHA 37 C.A.42291 VULCAFLEX MARLUVAS	64019200	0.102	5.102	PR	2,00	48,00	96,00	0,00	0,00	0,00	0	0

PAGO COM RECURSO DO MUNICÍPIO DE
PRESIDENTE PRUDENTE
SECRETARIA MUNICIPAL DE EDUCAÇÃO
CONTRATO DE GESTÃO Nº 346/2021
ADITIVO Nº 004/2023
FONTE DE RECURSO MUNICIPAL

CÁLCULO DO ISSQN

INSCRIÇÃO MUNICIPAL	VALOR TOTAL DOS SERVIÇOS	BASE DE CÁLCULO DO ISSQN	VALOR DO ISSQN
---------------------	--------------------------	--------------------------	----------------

DADOS ADICIONAIS

INFORMAÇÕES COMPLEMENTARES

RESERVADO AO FISCO

DOCUMENTO EMITIDO POR ME OU EPP OPTANTE PELO SIMPLES NACIONAL. NAO GERA DIREITO A CREDITO FISCAL DE ISS E DE IPI.
PEDIDOS: 985180 CONTRATO DE GESTÃO 346 / 2021 - VOCE PAGOU APROXIMADAMENTE: 23,96 DE TRIBUTOS FEDERAIS 76,10 DE TRIBUTOS ESTADUAIS 0,00 DE TRIBUTOS MUNICIPAIS FONTE: IBPT - CHAVE: 02C353



SISBB - SISTEMA DE INFORMACOES BANCO DO BRASIL
13/08/2024 - AUTOATENDIMENTO - 13.42.20
0097300097 SEGUNDA VIA 0001

COMPROVANTE DE TRANSFERENCIA
COMPROVANTE DE

TED - TRANSFERENCIA ELETRONICA DISPONIVEL

CLIENTE: ASSOCIACAO ASSISTENCIAL A

AGENCIA: 0097-3 CONTA: 73.774-7

=====

FINALIDADE: 01 CREDITO EM CONTA

REMETENTE : ASSOCIACAO ASSISTENCIAL A

BANCO: 756 - BANCO SICOOB S.A.

AGENCIA: 3209-3 - CREDIVALE

CONTA: 2.333-7

FAVORECIDO: IRENE ROBERTA PEREIRA SOUZA E OLIVE

CPF/CNPJ: 05.289.585/0001-25

VALOR: R\$ 56,00

DEBITO EM: 13/08/2024

=====

DOCUMENTO: 081308

AUTENTICACAO SISBB: E.4BB.70F.01D.AC4.804

PAGO COM RECURSO DO MUNICÍPIO DE
PRESIDENTE PRUDENTE
SECRETARIA MUNICIPAL DE EDUCAÇÃO
CONTRATO DE GESTÃO Nº 346/2021
ADITIVO Nº 004/2023
FONTE DE RECURSO MUNICIPAL

E.M. CARLA SIMONE DA SILVA ALVES

RECEBEMOS DE IRENE ROBERTA PEREIRA SOUZA E OLIVEIRA LTDA OS PRODUTOS E/OU SERVIÇOS CONSTANTES DA NOTA FISCAL ELETRÔNICA INDICADA AO LADO.		NF-e
DATA DO RECEBIMENTO	IDENTIFICAÇÃO E ASSINATURA DO RECEBEDOR	Nº 002134 SÉRIE: 001

IRENE ROBERTA PEREIRA SOUZA E OLIVEIRA LTDA

AV MANOEL GOULART, 1705 - VILA SANTA HELENA - PRESIDENTE PRUDENTE - SP - CEP: 19.015-241 - Fone/Fax: (18) 3223-7033

DANFE
DOCUMENTO AUXILIAR DA NOTA FISCAL ELETRÔNICA

0 - ENTRADA
1 - SAÍDA

Nº 002134

SÉRIE 001

FOLHA 1 / 1



CHAVE DE ACESSO

3524 0805 2895 8500 0125 5500 1000 0021 3410 0000 5127

Consulta de autenticidade no portal nacional da NF-e
www.nfe.fazenda.gov.br/portal ou no site da Sefaz Autorizadora

PROTOCOLO DE AUTORIZAÇÃO DE USO

135241754353835 12/08/2024 17:25:44

NATUREZA DE OPERAÇÃO
VENDAS SUBS. TRIB

INSCRIÇÃO ESTADUAL 562250041112	INSCR. ESTADUAL DO SUBST. TRIBUT.	CNPJ 05.289.585/0001-25
------------------------------------	-----------------------------------	----------------------------

DESTINATÁRIO/REMETENTE

NOME/RAZÃO SOCIAL ASSOC.ASSIST.ADOLPHO BEZERRA DE MENEZES		CNPJ / CPF 44.868.644/0003-33	DATA DE EMISSÃO 12/08/2024
ENDEREÇO RUA ALTINO ARANTES, 50	BAIRRO/DISTRITO JARDIM COLINA	CEP 19.061-220	CELULAR
COMPLEMENTO	MUNICÍPIO PRESIDENTE PRUDENTE	FONE/FAX	UF SP
		INSCRIÇÃO ESTADUAL ISENTO	DATA DE ENT./SAÍDA 12/08/2024
			HORA DE ENT./SAÍDA 17:26:05

FATURA/DUPLICATA

002134/001 - 56,00 - 12/08/2024

CÁLCULO DO IMPOSTO

BASE DE CÁLCULO DO ICMS 0,00	VALOR DO ICMS 0,00	BASE DE CÁLCULO ICMS ST. 0,00	VALOR ICMS SUBSTITUIÇÃO 0,00	VALOR TOTAL DOS PRODUTOS 56,00
VALOR DO FRETE 0,00	VALOR DO SEGURO 0,00	DESCONTO 0,00	OUTRAS DESPESAS ACESSÓRIAS 0,00	VALOR TOTAL DO IPI 0,00
			VALOR TOTAL DA NOTA 56,00	

TRANSPORTADOR/VOLUMES TRANSPORTADOS

NOME/RAZÃO SOCIAL	FRETE POR CONTA 9 - SEM FRETE	CÓD. ANTT	PLACA DO VEÍCULO	UF	CNPJ/CPF
ENDEREÇO	MUNICÍPIO			UF	INSCRIÇÃO ESTADUAL
QUANTIDADE 0	ESPÉCIE	MARCA	NÚMERO	PESO BRUTO	PESO LÍQUIDO

DADOS DOS PRODUTOS/SERVIÇOS

CÓDIGO	DESCRIÇÃO DOS PRODUTOS/SERVIÇOS	NCM SH	CSOSN	CFOP	UNID.	QTDE	VALOR UNITÁRIO	VALOR TOTAL	VR DESC	B.CALC.ICMS	VALOR ICMS	VALOR IPI	ALÍQUOTAS ICMS	ALÍQUOTAS IPI
0000000000009	KORANO SUPER D.T.	56039490	0500	5.405	MT	2,00	28,00	56,00						

E.M. CARLA SIMONE DA SILVA ALVES

**PAGO COM RECURSO DO MUNICÍPIO DE PRESIDENTE PRUDENTE
SECRETARIA MUNICIPAL DE EDUCAÇÃO
CONTRATO DE GESTÃO Nº 346/2021
ADITIVO Nº 004/2023
FONTE DE RECURSO MUNICIPAL**

CÁLCULO DO ISSQN

INSCRIÇÃO MUNICIPAL	VALOR TOTAL DOS SERVIÇOS	BASE DE CÁLCULO DO ISSQN	VALOR DO ISSQN
---------------------	--------------------------	--------------------------	----------------

DADOS ADICIONAIS

INFORMAÇÕES COMPLEMENTARES Trib aprox R\$: 7,53 Federal e 10,08 Estadual/CHAVE PIX 05.289.585/0001-25 IRENE ROBERTA PEREIRA SOUZA E OLIVEIRA LTDA CONTRATO DE GESTÃO 346/2021	RESERVADO AO FISCO
--	--------------------



PAGO COM RECURSO DO MUNICÍPIO DE
PRESIDENTE PRUDENTE
SECRETARIA MUNICIPAL DE EDUCAÇÃO
CONTRATO DE GESTÃO Nº 346/2021
ADITIVO Nº 004/2023
FONTE DE RECURSO MUNICIPAL

E.M. CARLA SIMONE DA SILVA ALVES

14/08/2024 - BANCO DO BRASIL - 12:51:30
009700097 0001

COMPROVANTE DE PAGAMENTO DE TITULOS

CLIENTE: ASSOCIACAO ASSISTENCIAL A
AGENCIA: 0097-3 CONTA: 73.774-7

=====

BCO SANTANDER (BRASIL) S.A.

0339902694414000002613850701015598090000055980

BENEFICIARIO:

HUB INSTITUICAO DE PAGAMENTO S

NOME FANTASIA:

HUB INSTITUICAO DE PAGAMENTO S A

CNPJ: 13.884.775/0001-19

BENEFICIARIO FINAL:

SUPERSONORA COMERCIO E IMPORTACAO D

CNPJ: 14.025.482/0001-49

PAGADOR:

Associacao Assistencial Adolpho Bez

CNPJ: 44.868.644/0003-33

NR. DOCUMENTO 81.415

DATA DE VENCIMENTO 15/08/2024

DATA DO PAGAMENTO 14/08/2024

VALOR DO DOCUMENTO 559,80

VALOR COBRADO 559,80

=====

NR.AUTENTICACAO 9.B55.8D0.113.3F3.81C

=====

Central de Atendimento BB

4004 0001 Capitais e regioes metropolitanas

0800 729 0001 Demais localidades.

Consultas, informacoes e servicos transacionais.

SAC BB

0800 729 0722

Informacoes, reclamacoes, cancelamento de produtos e servicos.

Ouvidoria

0800 729 5678

Reclamacoes nao solucionadas nos canais habituais agencia, SAC e demais canais de atendimento.

Atendimento a Deficientes Auditivos ou de Fala

0800 729 0088

Informacoes, reclamacoes, cancelamento de cartao, outros produtos e servicos de Ouvidoria.

PAGO COM RECURSO DO MUNICÍPIO DE
PRESIDENTE PRUDENTE
SECRETARIA MUNICIPAL DE EDUCAÇÃO
CONTRATO DE GESTÃO Nº 346/2021
ADITIVO Nº 004/2023
FONTE DE RECURSO MUNICIPAL

E.M. SYLVIA MARLENE PEREIRA FAUSTINO

RECEBEMOS DE SUPERSONORA COMERCIO E IMPORTACAO DE INSTRUMENTOS MUSICAL OS PRODUTOS CONSTANTES NA NOTA FISCAL INDICADA AO LADO											NF-e Nº 25288 SÉRIE: 1					
DATA DE RECEBIMENTO			IDENTIFICAÇÃO E ASSINATURA DO RECEBEDOR													
SUPERSONORA COMERCIO E IMPORTACAO DE Avenida Barao do Rio Branco N 42/44 Budag Rio do Sul - SC Fone: 4735219814 Cep: 89165472						DANFE DOCUMENTO AUXILIAR DE NOTA FISCAL ELETRÔNICA 0 - ENTRADA 1 1 - SAÍDA 1 Nº 25288 SÉRIE 1 PÁGINA 1 DE 1		CONTROLE DO FISCO  CHAVE DE ACESSO 4224.0814.0254.8200.0149.5500.1000.0252.8812.1233.9935 Consulta de autenticidade no portal nacional da NF-e www.nfe.fazenda.gov.br/portal ou no site da Sefaz Autorizadora.								
						NATUREZA DA OPERAÇÃO VENDA DE MERCADORIA ADQUIRIDA OU RECEBIDA DE TERCEIROS						PROTOCOLO DE AUTORIZAÇÃO DE USO 242240122734620 15/08/2024 08:27:15				
INSCRIÇÃO ESTADUAL 256474605			INSCRIÇÃO ESTADUAL DE SUBST.			CNPJ 14.025.482/0001-49										
DESTINATÁRIO / REMETENTE																
NOME / RAZÃO SOCIAL Associacao Assistencial Adolpho Bezerra de Menezes							CNPJ / CPF 44.868.644/0003-33		DATA EMISSÃO 15/08/2024 08:27							
ENDEREÇO RODOVIA ASSIS CHATEAUBRIAND Nr 01 - km - Estr. Bezerra					BAIRRO / DISTRITO VILA MARIA			CEP 19053680		DATA ENTRADA / SAÍDA 15/08/2024						
MUNICÍPIO Presidente Prudente				FONE / FAX		UF SP	INSCRIÇÃO ESTADUAL			HORA ENTRADA / SAÍDA 08:27						
CÁLCULO DO IMPOSTO																
BASE DE CÁLCULO DO ICMS 0.00			VALOR DO ICMS 0.00			BASE DE CÁLCULO DO ICMS SUBST. 0.00			VALOR DO ICMS SUBST. 0.00		VALOR TOTAL DOS PRODUTOS 559.80					
VALOR DO FRETE 0.00		VALOR DO SEGURO 0.00		DESCONTO 0.00		OUTRAS DESPESAS ACESSÓRIAS 0.00		VALOR TOTAL DO IPI 0.00		VALOR TOTAL DA NOTA 559.80						
TRANSPORTADOR / VOLUMES TRANSPORTADOS																
NOME / RAZÃO SOCIAL MAGALU ENTREGAS					FRETE POR CONTA Emitente 0		CÓDIGO ANTT		PLACA DO VEÍCULO		UF	CNPJ / CPF				
ENDEREÇO					MUNICÍPIO			UF		INSCRIÇÃO ESTADUAL						
QUANTIDADE		ESPÉCIE	MARCA		NUMERAÇÃO			PESO BRUTO 2.000		PESO LÍQUIDO 2.000						
DADOS DO PRODUTOS / SERVIÇOS																
CÓDIGO	DESCRIÇÃO DOS PRODUTOS / SERVIÇOS				NCM/SH	CST	CFOP	UNID	QUANT.	VALOR UNITÁRIO	VALOR TOTAL	BC.ICMS	V. ICMS	V. IPI	ALIQ. ICMS	ALIQ. IPI
1146	Kit Bandinha Percussao infantil 11 Instrumentos - SPANKING				92060000	2102	6108	UN	2,0000	279,90	559,80					
CÁLCULO DO ISSQN																
INSCRIÇÃO MUNICIPAL			VALOR TOTAL DOS SERVIÇOS				BASE DE CÁLCULO DO ISSQN				VALOR DO ISSQN					
DADOS ADICIONAIS																
INFORMAÇÕES COMPLEMENTARES Na Super Sonora proporcionamos um atendimento unico com facilidade de acesso e excelencia em produtos. Garantimos a melhor experiencia incentivando seus sonhos. N Pedido Loja: LU-1361770744015415 Empresa optante pelo Simples Nacional. Nao gera direito a credito fiscal de IPI e ICMS nos termos do Artigo 23 da LC 123/06. Liminar concedida com base nas Acoes Diretas de Inconstitucionalidade 5.464 e 5.469, Convenio 93/15, que suspende o recolhimento do DIFAL para empresas do Simples Nacional.										RESERVADO AO FISCO						

F.M. SYLVIA MARLENE PEREIRA FAUSTINO

PAGO COM RECURSO DO MUNICÍPIO DE
PRESIDENTE PRUDENTE
SECRETARIA MUNICIPAL DE EDUCAÇÃO
CONTRATO DE GESTÃO Nº 346/2021
ADITIVO Nº 004/2023
FONTE DE RECURSO MUNICIPAL



Busca no Magalu



Olá, Associação

Ofertas para 19061-220

0

Todos os departamentos Ofertas do Dia Celulares Móveis Eletrodomésticos TV e Vídeo Informática Saldão Baixe o Super

Olá, Associação

Meus pedidos

Detalhes do pedido

Voltar

Número do Pedido
1361770744015415

Pedido feito em:
14/ago

Vendido por **Super Sonora**
Entregue por **Magalu**

Previsão de entrega
Sexta-feira, 30 de agosto

Nota fiscal emitida

Quero trocar ou

cancelar
Preciso de ajuda



Kit Bandinha Percussão infantil 11
Instrumentos - SPANKING
Quantidade: 2

R\$ 559,80

E.M. SYLVIA MARLENE PEREIRA FAUSTINO

Gostou do produto?

Avaliar produto

Entrega
Entregue por **Magalu**

Detalhes da entrega >

Pagamento

Subtotal
Frete

R\$ 559,80
Grátis

Total do pedido:

R\$ 559,80

O pagamento foi feito com:



Boleto Bancário
O pagamento foi feito e aprovado
com boleto bancário

Visualizar Nota Fiscal

[Ou faça o download do XML](#)

Formas de pagamento



certificados
e segurança





> Favoritos

∨ Pastas

📁 Caixa de Entrada 4

🗑 Lixo Eletrônico 9

✍ Rascunhos

➤ Itens Enviados

🗑 Itens Excluídos 1

📄 Anotações

📁 Arquivo Morto

📁 condomínio

📁 Histórico de Conversa

📁 Nota Fiscal

📁 Prestação de Contas

Criar nova pasta

> Grupos

E.M. SYLVIA MARLENE PEREIRA FAUSTINO

**PAGO COM RECURSO DO MUNICÍPIO DE
PRESIDENTE PRUDENTE
SECRETARIA MUNICIPAL DE EDUCAÇÃO
CONTRATO DE GESTÃO Nº 346/2021
ADITIVO Nº 004/2023
FONTE DE RECURSO MUNICIPAL**



Pagamento Aprovado :)

Sistema de acompanhamento
seus pedidos pelo
WhatsApp? Sim

Pedido **1361770744015415**

Previsão de entrega até 30/08

Pedido realizado	Pagamento aprovado	Emissão nota fiscal
14/08		

Kit Bandinha Percussão infantil 11 Instrumentos - SPANKING

Kit Bandinha Percussão infantil Instrumentos - SPANKING

Vendido e entregue por: **Super Sonora**

Entrega

A entrega será realizada em:
RODOVIA ASSIS CHATEAUBRIAND, 01 - km - Estr. Bezerra
VILA MARIA - PRESIDENTE PRUDENTE / SP
CEP: 19053680

Falar com a loja parceira

ou acompanhe seus pedidos pelo site

Obrigada por comprar no **magazineluiza.com**

? Dúvidas ou informações? Clique aqui.



| 033-7 |

Recibo do Pagador

Beneficiário HUB PAGAMENTOS S.A	Agência/ Código Beneficiário 2271/0269414	CPF/CNPJ Cedente 13884775000119	Vencimento 15/08/2024
Pagador Associação Assistencial Adolpho Bezerra de Menezes - ...	Nosso Número 0000002138507	N. do documento 0000002138507	Data Documento 14/08/2024
Endereço Cedente Rua Maria Prestes Maia, 300 - Carandiru - Sao Paulo - SP - 02047-901			Valor Documento 559,80

Demonstrativo

PAGO COM RECURSO DO MUNICÍPIO DE
PRESIDENTE PRUDENTE
SECRETARIA MUNICIPAL DE EDUCAÇÃO
CONTRATO DE GESTÃO Nº 346/2021
ADITIVO Nº 004/2023
FONTE DE RECURSO MUNICIPAL

Autenticação Mecânica

E.M. SYLVIA MARLENE PEREIRA FAUSTINO



| 033-7 |

03399.02694 41400.000026 13850.701015 5 98090000055980

Local de pagamento Pagável em qualquer banco até o vencimento				Vencimento 15/08/2024
Beneficiário HUB PAGAMENTOS S.A				Agência/ Código Beneficiário 2271/0269414
Data do documento 14/08/2024	N. do documento 0000002138507	Espécie doc 02	Aceite N	Data processamento 14/08/2024
Nosso Número 0000002138507				
Uso do banco	Carteira 101	Espécie R\$	Quantidade	Valor (=) Valor documento 559,80
Instruções Caixa: nao receber apos a data de vencimento. *** VALORES EM REAIS *** ATENCAO: O pedido so sera liberado apos o pagamento deste boleto. Pagamentos com cheque serao liberados apos a compensacao				(-) Descontos/Abatimentos
				(-) Outras deduções
				(+) Mora/Multa
				(+) Outros acréscimos
				(=) Valor cobrado

Pagador Associação Assistencial Adolpho Bezerra de Menezes - CPF/CNPJ: 44868644000333
RODOVIA ASSIS CHATEAUBRIAND, 01
VILA MARIA - PRESIDENTE PRUDENTE - SP - 19053680

Sacador / Avalista

Código de baixa

Autenticação Mecânica / Ficha de Compensação

