



## **Assoc. Assist. "Adolpho Bezerra de Menezes"**

Titulo de Utilidade Pública Federal – Dec. 89.439 – 13/03/1984  
Estadual – Dec. 6.196 – 22/05/1975 – Municipal – Lei 1.188 – 02/03/1967  
Cert. Fins Filantrópicos nº 279.268/1968 – CNPJ 44.868.644/0003-33  
Rua Altino Arantes, 50, Jd. Colina  
Presidente Prudente – SP Caixa Postal 3010  
Cep – 19061-220 – Fone (18) 3908-7630

Presidente Prudente, 06 de junho de 2024

Em atenção a solicitação referente a justificar despesas quanto a pagamento de nota fiscal e o favorecido no comprovante de pagamento em outro nome, segue eles:

### **Serviços de Terceiros**

NF: 674 M.R.V da Silva – Nota fiscal de prestação de serviço na escola Erika Portella com reestruturação de cabos roubados conforme nota fiscal N: 32573 da empresa Força & Luz (compra de material) necessária para o reestabelecimento da energia. Fotos anexadas na 3ª parcela com comprovação de todo o trabalho.

NF: 20458 Polivida Clinica Medica SS Ltda - Referente documentação das escolas o **LTCAT - LAUDO TÉCNICO DE CONDIÇÕES DE AMBIENTE DE TRABALHO**, é obrigatório para as documentações referentes a área de saúde e segurança do trabalho pertinentes aos colaboradores. Este documento é feito para cada unidade escolar, e identifica os riscos e perigos perante as atividades executadas elencando aos demais documentos elaborados pela responsável técnico. (Fernanda Prates). A ausência destes documentos acarretará "multas" gravíssimas perante aos órgãos fiscalizadores. Toda esta documentação é lançada e elaborada pela empresa Polivida no sistema chamado E-Social na qual temos contrato para elaboração dos laudos e lançamentos no sistema.

### **Material de consumo – Higiene/limpeza**

NF: 362.537 – Paulo H. de Carvalho- compra realizada na internet pelo mercado pago referente a kit de toalhas de banho. Pedido e pagamento antecipados ao mercado pago e a nota fiscal vem da empresa/fornecedor do produto.

### **Material Diversos**

NF: 9.662/9663/9667/9668/9669 E 9671 – Elizabeth Bernardes – apoio de bebe confortável, compra na internet no mercado pago. Pagamento antecipado ao mercado pago e a nota fiscal vem da empresa/fornecedor do produto.

### **Material de Cozinha**

NF: 51.012/51012 – Douglas Rossetti – pagamento antecipado de compra via internet ao mercado pago. Nota fiscal em nome da empresa/fornecedor do produto de Kit prato escolar.

NF: 344.330 – Akika Cornazani – pagamento antecipado de compra via internet ao mercado pago. Nota fiscal em nome da empresa/fornecedor do produto (Panela de pressão 10Litros) para escola Sylvia Marlene.

NF: 9.413 – Veneza Comércio de Utilidades Ltda – pagamento antecipado de compra via internet ao mercado pago. Nota fiscal em nome da empresa/fornecedor do produto (Panela de pressão 10 litros) para escola Sylvia Marlene.

NF: 1.209 – Onlitek Comércio Ltda – pagamento antecipado de compra via internet ao mercado pago. Nota fiscal em nome da empresa/fornecedor do produto (tesoura de cozinha) para escolas Sylvia Marlene e Carla Simone.

**Material Permanente**

NF: 9.340.660 – R.A. Martins Borges – 1 carro funcional de limpeza – para escola Júlio Braga;

NF: 9.340.661 - R.A. Martins Borges – 1 carro funcional de limpeza – para escola Carla Simone;

NF: 9.340.662 - R.A. Martins Borges – 1 carro funcional de limpeza – para escola Erika Portela;

NF: 9.340.663 - R.A. Martins Borges – 1 carro funcional de limpeza – para escola Eliane Tadiotto;

NF: 9.340.664 - R.A. Martins Borges – 1 carro funcional de limpeza – para escola Vânia Maria;

NF: 9.340.665 - R.A. Martins Borges – 1 carro funcional de limpeza – para escola Sylvia Marlene;

NF: 9.340.666 - R.A. Martins Borges – 1 carro funcional de limpeza – para escola Mario Peretti;

NF: 9.340.667 - R.A. Martins Borges – 1 carro funcional de limpeza – para escola Maria Regina, pedido e pagamento antecipado da compra de 8 carrinhos de limpeza com antecipação do pagamento. Nota fiscal emitida para cada produto em nome da empresa/fornecedor do produto.

Certos de contarmos com a compreensão de V. S<sup>a</sup>.,  
antecipadamente agradecemos.

Atenciosamente



---

Nelson da Silva Fogaça - Diretor Administrativo



16/05/2024 - BANCO DO BRASIL - 12:54:01  
009700097 0001

COMPROVANTE DE PAGAMENTO DE TITULOS

CLIENTE: ASSOCIACAO ASSISTENCIAL A  
AGENCIA: 0097-3 CONTA: 73.774-7

=====

BCO SAFRA S.A.  
=====

4229711504006489731701908451121197220000018999  
BENEFICIARIO:  
MERCADO PAGO INST PAG LTDA  
NOME FANTASIA:  
MERCADO PAGO INST PAG LTDA  
CNPJ: 10.573.521/0001-91  
BENEFICIARIO FINAL:  
MERCADOPAGO.COM REPRESENTACOES  
CNPJ: 10.573.521/0001-91  
PAGADOR:  
ASSOCIACAO ASSISTENCIAL ADOLPH  
CNPJ: 44.868.644/0003-33

-----  
NR. DOCUMENTO 51.601  
DATA DE VENCIMENTO 20/05/2024  
DATA DO PAGAMENTO 16/05/2024  
VALOR DO DOCUMENTO 189,99  
VALOR COBRADO 189,99

-----  
NR.AUTENTICACAO 6.1D9.066.A4C.215.1C5  
=====

Central de Atendimento BB  
4004 0001 Capitais e regioes metropolitanas  
0800 729 0001 Demais localidades.  
Consultas, informacoes e servicos transacionais.

SAC BB  
0800 729 0722  
Informacoes, reclamacoes, cancelamento de  
produtos e servicos.

Ouvidoria  
0800 729 5678  
Reclamacoes nao solucionadas nos canais  
habituais agencia, SAC e demais canais de  
atendimento.

Atendimento a Deficientes Auditivos ou de Fala  
0800 729 0088  
Informacoes, reclamacoes, cancelamento de cartao,  
outros produtos e servicos de Ouvidoria.

**PAGO COM RECURSO DO MUNICÍPIO DE  
PRESIDENTE PRUDENTE  
SECRETARIA MUNICIPAL DE EDUCAÇÃO  
CONTRATO DE GESTÃO Nº 346/2021  
TERMO ADITIVO Nº 05/2024  
FONTE DE RECURSOS: MUNICIPAL**

Transação efetuada com sucesso por: J5348257 ELIEZER JOSE MARTINS.

RECEBEMOS DE PAULO HENRIQUE DE CARVALHO - VESTUARIOS OS PRODUTOS CONSTANTES DA NOTA FISCAL INDICADA AO LADO		<b>NF-e</b>
DATA DE RECEBIMENTO	IDENTIFICACAO E ASSINATURA DO RECEBEDOR	Nº 000.362.537 SÉRIE 002

 <p><b>PAULO HENRIQUE DE CARVALHO - VESTUARIOS</b></p> <p>Rua Pompeu de Toledo, 1681, Nao consta - Morumbi, Foz do Iguacu, PR - CEP: 85858490 Fone: 4530290070</p>	<p><b>DANFE</b></p> <p>Documento Auxiliar da Nota Fiscal Eletrônica</p> <p>0: Entrada 1: Saída</p> <p align="right">1</p> <p>Nº 000.362.537 SÉRIE:002</p> <p align="center">Folha 1 d 1</p>	
	<p>CHAVE DE ACESSO</p> <p align="center">4124 0500 0918 1700 0112 5500 2000 3625 3715 5313 2279</p> <p align="center">Consulta de autenticidade no portal nacional da NF-e www.nfe.fazenda.gov.br/portal ou no site da Sefaz Autorizadora</p>	
NATUREZA DA OPERAÇÃO		PROTOCOLO DE AUTORIZAÇÃO DE USO
Venda de mercadoria para consumidor final		141240144699 16/05/2024 16:36:32
INSCRIÇÃO ESTADUAL	INSC. ESTADUAL DO SUBST. TRIBUTÁRIO	CNPJ
9051680968		00.091.817/0001-12

<b>DESTINATÁRIO / REMETENTE</b>		
NOME/RAZÃO SOCIAL	C.N.P.J / C.P.F.	DATA DA EMISSÃO
ASSOCIACAO ASSISTENCIAL ADOLPHO BEZERRA DE MENEZESA	44.868.644/0003-33	16/05/2024
ENDEREÇO	BAIRRO/DISTRITO	CEP
Rodovia Assis Chateaubriand, 1 - Nao consta	Vila Maria	19053680
MUNICÍPIO	UF	INSCRIÇÃO ESTADUAL
Presidente Prudente	SP	
FONE/FAX		HORA DE SAÍDA
0018991502659		16:36:29

<b>FATURA/DUPLICATA</b>			

<b>CÁLCULO DO IMPOSTO</b>					
BASE DE CÁLCULO DO ICMS	VALOR DO ICMS	BASE DE CÁLCULO DO ICMS SUBSTITUIÇÃO	VALOR DO ICMS SUBSTITUIÇÃO	VALOR TOTAL DOS PRODUTOS	
189,99	22,80	0,00	0,00	189,99	
VALOR DO FRETE	VALOR DO SEGURO	DESCONTO	OUTRAS DESPESAS ACESSÓRIAS	VALOR DO IPI	VALOR TOTAL DA NOTA
0,00	0,00	0,00	0,00	0,00	189,99

<b>TRANSPORTADOR/VOLUME</b>					
RAZÃO SOCIAL	FRETE POR CONTA	CODIGO ANTT	PLACA DO VEÍCULO	UF	CNPJ/CPF
Ebazar.com.br LTDA.	2 - Terceiros				03.007.331/0001-41
ENDEREÇO	MUNICÍPIO	UF	INSCRIÇÃO ESTADUAL		
Av. das Nacoes Unidas 3003	Osasco	SP	120079527111		
QUANTIDADE	ESPECIE	MARCA	NUMERAÇÃO	PESO BRUTO	PESO LIQUIDO
				3,060	3,060

<b>INFORMAÇÕES DO LOCAL DE ENTREGA / RETIRADA</b>		
NOME/RAZÃO SOCIAL	C.N.P.J / C.P.F.	INSCRIÇÃO ESTADUAL
ENDEREÇO	BAIRRO/DISTRITO	CEP
MUNICÍPIO	UF	FONE/FAX

<b>DADOS DO PRODUTO / SERVIÇOS</b>													
CODIGO PRODUTO	DESCRIÇÃO DOS PRODUTOS / SERVIÇOS	NCM/SH	CST	CFOP	UNID.	QTD.	VLR UNIT.	VALOR TOTAL	B. CALC. ICMS	VALOR ICMS	VALOR IPI	ALÍQUOTAS ICMS IPI	
9BANHOSOFM AX	KIT 9 FELPA SOFTMAX 99,99% ALGODAO - 80X150 - 340G	52052390	000	6108	KIT	1	189,99	189,99	189,99	22,80	0,00	12,00	0,00

**PAGO COM RECURSO DO MUNICÍPIO DE PRESIDENTE PRUDENTE**

**SECRETARIA MUNICIPAL DE EDUCAÇÃO**

**CONTRATO DE GESTÃO Nº 346/2021**

**TERMO ADITIVO Nº 05/2024**

**FONTE DE RECURSOS: MUNICIPAL**

<b>CÁLCULO DO ISSQN</b>			
INSCRIÇÃO MUNICIPAL	VALOR TOTAL DOS SERVIÇOS	BASE DE CÁLCULO DO ISSQN	VALOR DO ISSQN

<b>DADOS ADICIONAIS</b>	
Valor aproximado dos tributos (IBPT) R\$48,35. Valores totais do ICMS Interestadual: DIFAL da UF destino R\$11,40 + FCP R\$0,00; DIFAL da UF Origem R\$0,00. Emitido por ME/EPP optante do Simples Nacional. - Sem direito a credito fiscal de ICMS/ISS/IPI. - Valor aproximado dos tributos (IBPT). - Emitido por ME/EPP optante do Simples Nacional. - Valor aproximado dos tributos (IBPT).	<b>RESERVADO AO FISCO</b>





# Banco do Brasil - Central de Pendências

06/05/2024 - BANCO DO BRASIL - 16:20:40  
009700097 0017

## COMPROVANTE DE PAGAMENTO DE TITULOS

CLIENTE: ASSOCIACAO ASSISTENCIAL A  
AGENCIA: 0097-3 CONTA: 73.774-7

=====

BCO SAFRA S.A.  
-----

42297115040006489731701844250520997110000099900

BENEFICIARIO:

MERCADO PAGO INST PAG LTDA

NOME FANTASIA:

MERCADO PAGO INST PAG LTDA

CNPJ: 10.573.521/0001-91

BENEFICIARIO FINAL:

MERCADOPAGO.COM REPRESENTACOES

CNPJ: 10.573.521/0001-91

PAGADOR:

ASSOCIACAO ASSISTENCIAL ADOLPH

CNPJ: 44.868.644/0003-33

-----

NR. DOCUMENTO 50.603

DATA DE VENCIMENTO 09/05/2024

DATA DO PAGAMENTO 06/05/2024

VALOR DO DOCUMENTO 999,00

VALOR COBRADO 999,00

-----

NR.AUTENTICACAO 0.5AF.466.0C0.A16.6CE

-----

Central de Atendimento BB

4004 0001 Capitais e regioes metropolitanas

0800 729 0001 Demais localidades.

Consultas, informacoes e servicos transacionais.

SAC BB

0800 729 0722

Informacoes, reclamacoes, cancelamento de produtos e servicos.

Ouvidoria

0800 729 5678

Reclamacoes nao solucionadas nos canais habituais agencia, SAC e demais canais de atendimento.

Atendimento a Deficientes Auditivos ou de Fala

0800 729 0088

Informacoes, reclamacoes, cancelamento de cartao, outros produtos e servicos de Ouvidoria.

PAGO COM RECURSO DO MUNICIPIO  
DE PRESIDENTE PRUDENTE.  
SECRETARIA MUNICIPAL DE EDUCACAO  
CONTRATO DE GESTAO N° 345/2021  
TERMO ADITIVO N° 001/2022  
FONTE DE RECURSO: MUNICIPAL  
UNIDADE EDUCACIONAL:

E.M. MARIO PERETTI



Emissão de comprovantes - 3o nível

17/05/2024 - BANCO DO BRASIL - 10:51:52  
009700097 0001

COMPROVANTE DE PAGAMENTO DE TITULOS

CLIENTE: ASSOCIACAO ASSISTENCIAL A  
AGENCIA: 0097-3 CONTA: 73.774-7

=====

BCO SAFRA S.A.

-----

4229711504000648973170191169052519722000082956

BENEFICIARIO:

MERCADO PAGO INST PAG LTDA

NOME FANTASIA:

MERCADO PAGO INST PAG LTDA

CNPJ: 10.573.521/0001-91

BENEFICIARIO FINAL:

MERCADOPAGO.COM REPRESENTACOES

CNPJ: 10.573.521/0001-91

PAGADOR:

ASSOCIACAO ASSISTENCIAL ADOLPH

CNPJ: 44.868.644/0003-33

-----

NR. DOCUMENTO 51.701

DATA DE VENCIMENTO 20/05/2024

DATA DO PAGAMENTO 17/05/2024

VALOR DO DOCUMENTO 829,56

VALOR COBRADO 829,56

=====

NR.AUTENTICACAO C.810.701.80F.129.7E4

-----

Central de Atendimento BB

4004 0001 Capitais e regioes metropolitanas

0800 729 0001 Demais localidades.

Consultas, informacoes e servicos transacionais.

SAC BB

0800 729 0722

Informacoes, reclamacoes, cancelamento de produtos e servicos.

Ouvidoria

0800 729 5678

Reclamacoes nao solucionadas nos canais habituais agencia, SAC e demais canais de atendimento.

Atendimento a Deficientes Auditivos ou de Fala

0800 729 0088

Informacoes, reclamacoes, cancelamento de cartao, outros produtos e servicos de Ouvidoria.

**PAGO COM RECURSO DO MUNICÍPIO DE  
PRESIDENTE PRUDENTE  
SECRETARIA MUNICIPAL DE EDUCAÇÃO  
CONTRATO DE GESTÃO Nº 346/2021  
TERMO ADITIVO Nº 05/2024  
FONTE DE RECURSOS: MUNICIPAL**

### Dados para pagamento

Linha Digitável

42297.11504 00064.897317 01911.690525 1 97220000082956

Código do pedido

2000005770711405

Vencimento

20/05/2024

Valor

829,56

Descrição

Bebe Aprender A Sentar Apoio Criança

### Opções de pagamento

- 1 Copie a linha digitável e pague pelo seu banco ou carteira digital ou imprima este boleto e apresente-o em qualquer supermercado, lotérica ou loja autorizada.
- 2 Após feito, o pagamento será aprovado em 1 ou 2 horas úteis.

Se o boleto venceu e você precisa emitir um novo, por favor, entre em contato com o vendedor.



# Safrá

422-7

Beneficiário MercadoPago.com Representações Ltda CNPJ 10.573.521/0001-91 Av. das Nações Unidas, nº 3.003 Bonfim - CEP: 06233-903				Espécie Real	Vencimento 20/05/2024
Nº documento 019116905	CNPJ 44.868.644/0003-33	Nosso Número 019116905	Código do pedido 2000005770711405	Valor documento 829,56	
Pagador Associacao Assistencial Adolpho Bezerra De Menezesa					

Autenticação mecânica

Corte na linha pontilhada



# Safrá

422-7

42297.11504 00064.897317 01911.690525 1 97220000082956

Local de pagamento Pagável em qualquer Banco do Sistema de Compensação				Vencimento 20/05/2024	
Beneficiário MercadoPago.com Representações Ltda CNPJ 10.573.521/0001-91 Av. das Nações Unidas, nº 3.003 Bonfim - CEP: 06233-903				Agência/Código do Beneficiário 12400/008554440	
Data do documento 16/05/2024	Nº documento 019116905	Espécie doc. DM	Aceite N	Data processamento 16/05/2024	Nosso número 019116905
Uso do banco Carteira 01	Espécie Real	Quantidade	Valor documento 829,56	Valor documento 829,56	
Instruções (Texto de responsabilidade do beneficiário) Não receber pagamento em cheque. Boleto com vencimento no final de semana, poderá ser pago no próximo dia útil. Se tiver algum problema com a compra, acesse <a href="https://www.mercadopago.com.br/ajuda">https://www.mercadopago.com.br/ajuda</a>				(-) Desconto / Abatimentos	
				(-) Outras deduções	
				(+) Mora / Multa	
				(+) Outros acréscimos	
Pagador Associacao Assistencial Adolpho Bezerra De Menezesa CNPJ: 44.868.644/0003-33				(-) Valor cobrado	
Beneficiário Final MercadoPago.com Representações Ltda CNPJ: 10.573.521/0001-91				Cód. baixa	

Ficha de Compensação



PAGO COM RECURSO DO MUNICÍPIO DE  
PRESIDENTE PRUDENTE  
SECRETARIA MUNICIPAL DE EDUCAÇÃO  
CONTRATO DE GESTÃO Nº 346/2021  
TERMO ADITIVO Nº 05/2024  
FONTE DE RECURSOS: MUNICIPAL

Corte na linha pontilhada

RECEBEMOS DE ELIZABETH BERNARDES 14219693866 OS PRODUTOS CONSTANTES DA NOTA FISCAL INDICADA AO LADO		<b>NF-e</b>
DATA DE RECEBIMENTO	IDENTIFICACAO E ASSINATURA DO RECEBEDOR	Nº 000.009.662 SÉRIE 002

<b>ELIZABETH BERNARDES</b> <b>14219693866</b>  RUA MARANHÃO, 25, Nao consta - Vila Ercilia, Itaquaquecetuba, SP - CEP: 08572820 Fone: 0011913358148	<b>DANFE</b> Documento Auxiliar da Nota Fiscal Eletrônica 0: Entrada 1: Saída <span style="border: 1px solid black; padding: 2px;">1</span>	 CHAVE DE ACESSO <b>3524 0516 6626 1300 0124 5500 2000 0096 6215 7467 5318</b> Consulta de autenticidade no portal nacional da NF-e <a href="http://www.nfe.fazenda.gov.br/portal">www.nfe.fazenda.gov.br/portal</a> ou no site da Sefaz Autorizadora
	NATUREZA DA OPERAÇÃO: Venda de mercadorias PROTOCOLO DE AUTORIZAÇÃO DE USO: 135241044256 18/05/2024 11:00:29	
INSCRIÇÃO ESTADUAL: 546271864110	INSC. ESTADUAL DO SUBST. TRIBUTÁRIO	CNPJ: 16.662.613/0001-24

<b>DESTINATÁRIO / REMETENTE</b>		C.N.P.J / C.P.F.	DATA DA EMISSÃO
ASSOCIAÇÃO ASSISTENCIAL ADOLPHO BEZERRA DE MENEZESA		44.868.644/0003-33	18/05/2024
ENDEREÇO	BAIRRO/DISTRITO	CEP	DATA DA ENTRADA / SAÍDA
Rua Altino Arantes, 50 - Referencia: Favor evitar entrega fim	Jardim Colina	19061220	18/05/2024
MUNICÍPIO	UF	INSCRIÇÃO ESTADUAL	HORA DE SAÍDA
Presidente Prudente	SP		11:00:24

<b>FATURA/DUPLICATA</b>			

<b>CÁLCULO DO IMPOSTO</b>					
BASE DE CÁLCULO DO ICMS	VALOR DO ICMS	BASE DE CÁLCULO DO ICMS SUBSTITUIÇÃO	VALOR DO ICMS SUBSTITUIÇÃO	VALOR TOTAL DOS PRODUTOS	
0,00	0,00	0,00	0,00	138,26	
VALOR DO FRETE	VALOR DO SEGURO	DESCONTO	OUTRAS DESPESAS ACESSÓRIAS	VALOR DO IPI	VALOR TOTAL DA NOTA
0,00	0,00	0,00	0,00	0,00	138,26

<b>TRANSPORTADOR/VOLUME</b>		FRETE POR CONTA	CODIGO ANTT	PLACA DO VEÍCULO	UF	CNPJ/CPF
EBAZAR.COM.BR LTDA		2 - Terceiros				03.007.331/0122-39
ENDEREÇO		MUNICÍPIO		UF	INSCRIÇÃO ESTADUAL	
AVENIDA DAS NACOES UNIDAS 3000 3003		OSASCO		SP	120519234116	
QUANTIDADE	ESPECIE	MARCA	NUMERAÇÃO	PESO BRUTO	PESO LIQUIDO	
1				0,520	0,520	

<b>INFORMAÇÕES DO LOCAL DE ENTREGA / RETIRADA</b>		C.N.P.J / C.P.F.	INSCRIÇÃO ESTADUAL
ENDEREÇO		BAIRRO/DISTRITO	CEP
MUNICÍPIO	UF	FONE/FAX	

<b>DADOS DO PRODUTO / SERVIÇOS</b>												
CODIGO PRODUTO	DESCRIÇÃO DOS PRODUTOS / SERVIÇOS	NCM/SH	CSOSN	CFOP	UNID.	QTD.	VLR UNIT.	VALOR TOTAL	B. CALC. ICMS	VALOR ICMS	VALOR IPI	ALÍQUOTAS ICMS   IPI
APOIOBB	Apoio Bebe Confortavel Aprender Sentar	95030080	0102	5105	UN	2	69,13	138,26	0,00	0,00	0,00	0,00   0,00

**PAGO COM RECURSO DO MUNICÍPIO DE**  
**PRESIDENTE PRUDENTE**  
**SECRETARIA MUNICIPAL DE EDUCAÇÃO**  
**CONTRATO DE GESTÃO Nº 346/2021**  
**TERMO ADITIVO Nº 05/2024**  
**FONTE DE RECURSOS: MUNICIPAL**

**E.M. MARIO PERETTI**

<b>CÁLCULO DO ISSQN</b>	INSCRIÇÃO MUNICIPAL	VALOR TOTAL DOS SERVIÇOS	BASE DE CALCULO DO ISSQN	VALOR DO ISSQN
-------------------------	---------------------	--------------------------	--------------------------	----------------

<b>DADOS ADICIONAIS</b>	<b>RESERVADO AO FISCO</b>
Enviado diretamente do deposito temporario - operador logistico: EBAZAR.COM.BR LTDA, Cnpj: 03007331012158, Inscricao Estadual: 312210513110 saindo do endereço: Rod. Pres. Tancredo de Almeida Neves, Numero: 45, Complemento: , Bairro: Parque Santa Delfa, Cidade: Franco da Rocha, Cep: 07809105, Estado: SP, Pais: BR. Nota fiscal de retorno simbolico n 9661, emitida em 18/05/2024, serie 2, nos termos da Portaria CAT 31/2019 Valor aproximado dos tributos (IBPT) R\$56,05. Emitido por ME/EPP optante do Simples Nacional. Sem direito a credito fiscal de ICMS/ISS/IPI.	

RECEBEMOS DE ELIZABETH BERNARDES 14219693866 OS PRODUTOS CONSTANTES DA NOTA FISCAL INDICADA AO LADO		<b>NF-e</b> Nº 000.009.663 SÉRIE 002
DATA DE RECEBIMENTO	IDENTIFICAÇÃO E ASSINATURA DO RECEBEDOR	

<b>ELIZABETH BERNARDES</b> <b>14219693866</b>	<b>DANFE</b> Documento Auxiliar da Nota Fiscal Eletrônica 0: Entrada 1: Saída	
RUA MARANHÃO, 25, Nao consta - Vila Ercilia, Itaquaquecetuba, SP - CEP: 08572820 Fone: 0011913358148	Nº 000.009.663 SÉRIE:002 Folha 1 d 1	CHAVE DE ACESSO 3524 0516 6626 1300 0124 5500 2000 0096 6312 6347 4750
NATUREZA DA OPERAÇÃO Venda de mercadorias		PROTOCOLO DE AUTORIZAÇÃO DE USO 135241044256 18/05/2024 11:00:26
INSCRIÇÃO ESTADUAL 546271864110	INSC. ESTADUAL DO SUBST. TRIBUTÁRIO	CNPJ 16.662.613/0001-24

<b>DESTINATÁRIO / REMETENTE</b>		
NOME/RAZÃO SOCIAL ASSOCIACAO ASSISTENCIAL ADOLPHO BEZERRA DE MENEZESA	C.N.P.J / C.P.F. 44.868.644/0003-33	DATA DA EMISSÃO 18/05/2024
ENDEREÇO Rua Altino Arantes, 50 - Referencia: Favor evitar entrega fim	BAIRRO/DISTRITO Jardim Colina	CEP 19061220
MUNICÍPIO Presidente Prudente	UF SP	INSCRIÇÃO ESTADUAL
FONE/FAX		HORA DE SAÍDA 11:00:24

<b>FATURA/DUPLICATA</b>					

<b>CÁLCULO DO IMPOSTO</b>					
BASE DE CÁLCULO DO ICMS 0,00	VALOR DO ICMS 0,00	BASE DE CÁLCULO DO ICMS SUBSTITUIÇÃO 0,00	VALOR DO ICMS SUBSTITUIÇÃO 0,00	VALOR TOTAL DOS PRODUTOS 138,26	
VALOR DO FRETE 0,00	VALOR DO SEGURO 0,00	DESCONTO 0,00	OUTRAS DESPESAS ACESSÓRIAS 0,00	VALOR DO IPI 0,00	VALOR TOTAL DA NOTA 138,26

<b>TRANSPORTADOR/VOLUME</b>					
RAZÃO SOCIAL EBAZAR.COM.BR LTDA	FRETE POR CONTA 2 - Terceiros	CODIGO ANTT	PLACA DO VEÍCULO	UF	CNPJ/CPF 03.007.331/0122-39
ENDEREÇO AVENIDA DAS NACOES UNIDAS 3000 3003	MUNICÍPIO OSASCO	UF SP	INSCRIÇÃO ESTADUAL 120519234116		
QUANTIDADE 1	ESPECIE	MARCA	NUMERAÇÃO	PESO BRUTO 0,520	PESO LÍQUIDO 0,520

<b>INFORMAÇÕES DO LOCAL DE ENTREGA / RETIRADA</b>		
NOME/RAZÃO SOCIAL	C.N.P.J / C.P.F.	INSCRIÇÃO ESTADUAL
ENDEREÇO	BAIRRO/DISTRITO	CEP
MUNICÍPIO	UF	FONE/FAX

<b>DADOS DO PRODUTO / SERVIÇOS</b>												
CODIGO PRODUTO	DESCRIÇÃO DOS PRODUTOS / SERVIÇOS	NCM/SH	CSOSN	CFOP	UNID.	QTD.	VLR UNIT.	VALOR TOTAL	B. CALC. ICMS	VALOR ICMS	VALOR IPI	ALÍQUOTAS ICMS   IPI
	Apoio Bebe Confortavel Aprender Sentar	95030080	0102	5105	UN	2	69,13	138,26	0,00	0,00	0,00	0,00   0,00

**PAGO COM RECURSO DO MUNICÍPIO DE PRESIDENTE PRUDENTE**  
**SECRETARIA MUNICIPAL DE EDUCAÇÃO**  
**CONTRATO DE GESTÃO Nº 346/2021**  
**TERMO ADITIVO Nº 05/2024**  
**FONTE DE RECURSOS: MUNICIPAL**

**E.M. MARIA REGINA DAL POGGETTO RIBEIRO**

<b>CÁLCULO DO ISSQN</b>			
INSCRIÇÃO MUNICIPAL	VALOR TOTAL DOS SERVIÇOS	BASE DE CÁLCULO DO ISSQN	VALOR DO ISSQN

<b>DADOS ADICIONAIS</b>	
Enviado diretamente do deposito temporario - operador logistico: EBAZAR.COM.BR LTDA, Cnpj: 03007331012158, Inscricao Estadual: 312210513110 saindo do endereço: Rod. Pres. Tancredo de Almeida Neves, Numero: 45, Complemento: , Bairro: Parque Santa Delfa, Cidade: Franco da Rocha, Cep: 07809105, Estado: SP, Pais: BR. Nota fiscal de retorno simbolico n 9660, emitida em 18/05/2024, serie 2, nos termos da Portaria CAT 31/2019 Valor aproximado dos tributos (IBPT) R\$56,05. Emitido por ME/EPP optante do Simples Nacional. Sem direito a credito fiscal de ICMS/ISS/IPI.	<b>RESERVADO AO FISCO</b>

RECEBEMOS DE ELIZABETH BERNARDES 14219693866 OS PRODUTOS CONSTANTES DA NOTA FISCAL INDICADA AO LADO		NF-e
DATA DE RECEBIMENTO	IDENTIFICACAO E ASSINATURA DO RECEBEDOR	Nº 000.009.667 SÉRIE 002

<b>ELIZABETH BERNARDES</b> 14219693866 RUA MARANHÃO, 25, Nao consta - Vila Ercilia, Itaquaquecetuba, SP - CEP: 08572820 Fone: 0011913358148	<b>DANFE</b> Documento Auxiliar da Nota Fiscal Eletrônica 0: Entrada 1: Saída <b>1</b> Nº 000.009.667 SÉRIE:002 Folha 1 d 1	 CHAVE DE ACESSO 3524 0516 6626 1300 0124 5500 2000 0096 6714 4677 4271 Consulta de autenticidade no portal nacional da NF-e www.nfe.fazenda.gov.br/portal ou no site da Sefaz Autorizadora
NATUREZA DA OPERAÇÃO Venda de mercadorias		PROTOCOLO DE AUTORIZAÇÃO DE USO 135241044258 18/05/2024 11:00:43
INSCRIÇÃO ESTADUAL 546271864110	INSC. ESTADUAL DO SUBST. TRIBUTÁRIO	CNPJ 16.662.613/0001-24

<b>DESTINATÁRIO / REMETENTE</b>		C.N.P.J / C.P.F.	DATA DA EMISSÃO
NOME/RAZÃO SOCIAL ASSOCIACAO ASSISTENCIAL ADOLPHO BEZERRA DE MENEZESA		44.868.644/0003-33	18/05/2024
ENDEREÇO Rua Altino Arantes, 50 - Referencia: Favor evitar entrega fim		BAIRRO/DISTRITO Jardim Colina	CEP 19061220
MUNICÍPIO Presidente Prudente	FONE/FAX	UF SP	INSCRIÇÃO ESTADUAL
			HORA DE SAÍDA 11:00:40

<b>FATURA/DUPLICATA</b>					

<b>CÁLCULO DO IMPOSTO</b>					
BASE DE CÁLCULO DO ICMS	VALOR DO ICMS	BASE DE CÁLCULO DO ICMS SUBSTITUIÇÃO	VALOR DO ICMS SUBSTITUIÇÃO	VALOR TOTAL DOS PRODUTOS	
0,00	0,00	0,00	0,00	138,26	
VALOR DO FRETE	VALOR DO SEGURO	DESCONTO	OUTRAS DESPESAS ACESSÓRIAS	VALOR DO IPI	VALOR TOTAL DA NOTA
0,00	0,00	0,00	0,00	0,00	138,26

<b>TRANSPORTADOR/VOLUME</b>					
RAZÃO SOCIAL EBAZAR.COM.BR LTDA		FRETE POR CONTA 2 - Terceiros	CODIGO ANTT	PLACA DO VEICULO	UF SP
ENDEREÇO AVENIDA DAS NACOES UNIDAS 3000 3003		MUNICÍPIO OSASCO	INSCRIÇÃO ESTADUAL 120519234116		
QUANTIDADE 1	ESPECIE	MARCA	NUMERAÇÃO	PESO BRUTO 0,520	PESO LIQUIDO 0,520

<b>INFORMAÇÕES DO LOCAL DE ENTREGA / RETIRADA</b>			C.N.P.J / C.P.F.	INSCRIÇÃO ESTADUAL
NOME/RAZÃO SOCIAL				
ENDEREÇO		BAIRRO/DISTRITO		CEP
MUNICÍPIO		UF	FONE/FAX	

<b>DADOS DO PRODUTO / SERVIÇOS</b>												
CODIGO PRODUTO	DESCRIÇÃO DOS PRODUTOS / SERVIÇOS	NCM/SH	CSOSN	CFOP	UNID.	QTD.	VLR UNIT.	VALOR TOTAL	B. CALC. ICMS	VALOR ICMS	VALOR IPI	ALÍQUOTAS ICMS   IPI
APOIOBB	Apoio Bebe Confortavel Aprender Sentar	95030080	0102	5105	UN	2	69,13	138,26	0,00	0,00	0,00	0,00   0,00

**PAGO COM RECURSO DO MUNICÍPIO DE PRESIDENTE PRUDENTE**  
**SECRETARIA MUNICIPAL DE EDUCAÇÃO**  
**CONTRATO DE GESTÃO Nº 346/2021**  
**TERMO ADITIVO Nº 05/2024**  
**FONTE DE RECURSOS: MUNICIPAL**

**E.M. MARIA REGINA DAL POGGETTO RIBEIRO**

<b>CÁLCULO DO ISSQN</b>			
INSCRIÇÃO MUNICIPAL	VALOR TOTAL DOS SERVIÇOS	BASE DE CÁLCULO DO ISSQN	VALOR DO ISSQN

<b>DADOS ADICIONAIS</b> Enviado diretamente do deposito temporario - operador logistico: EBAZAR.COM.BR LTDA, Cnpj: 03007331012158, Inscricao Estadual: 312210513110 saindo do endereco: Rod. Pres. Tancredo de Almeida Neves, Numero: 45, Complemento: , Bairro: Parque Santa Delfa, Cidade: Franco da Rocha, Cep: 07809105, Estado: SP, Pais: BR, Nota fiscal de retorno simbolico n 9664, emitida em 18/05/2024, serie 2, nos termos da Portaria CAT 31/2019 Valor aproximado dos tributos (IBPT) R\$56,05. Emitido por ME/EPP optante do Simples Nacional. Sem direito a credito fiscal de ICMS/ISS/IPI.	<b>RESERVADO AO FISCO</b>
--	---------------------------

RECEBEMOS DE ELIZABETH BERNARDES 14219693866 OS PRODUTOS CONSTANTES DA NOTA FISCAL INDICADA AO LADO		<b>NF-e</b> Nº 000.009.668 SÉRIE 002
DATA DE RECEBIMENTO	IDENTIFICAÇÃO E ASSINATURA DO RECEBEDOR	

<b>ELIZABETH BERNARDES</b> <b>14219693866</b>  RUA MARANHÃO, 25, Nao consta - Vila Ercilia, Itaquaquecetuba, SP - CEP: 08572820 Fone: 0011913358148	<b>DANFE</b> Documento Auxiliar da Nota Fiscal Eletrônica 0: Entrada 1: Saída <span style="border: 1px solid black; padding: 2px;">1</span> Nº 000.009.668 SÉRIE:002 Folha 1 d 1	 CHAVE DE ACESSO <b>3524 0516 6626 1300 0124 5500 2000 0096 6814 1332 8458</b>  Consulta de autenticidade no portal nacional da NF-e www.nfe.fazenda.gov.br/portal ou no site da Sefaz Autorizadora
	NATUREZA DA OPERAÇÃO Venda de mercadorias	
INSCRIÇÃO ESTADUAL 546271864110	INSC. ESTADUAL DO SUBST. TRIBUTÁRIO	CNPJ 16.662.613/0001-24

<b>DESTINATÁRIO / REMETENTE</b>		
NOME/RAZÃO SOCIAL <b>ASSOCIACAO ASSISTENCIAL ADOLPHO BEZERRA DE MENEZESA</b>	C.N.P.J / C.P.F. 44.868.644/0003-33	DATA DA EMISSÃO 18/05/2024
ENDEREÇO Rua Altino Arantes, 50 - Referencia: Favor evitar entrega fim	BAIRRO/DISTRITO Jardim Colina	CEP 19061220
MUNICÍPIO Presidente Prudente	UF SP	INSCRIÇÃO ESTADUAL 11:00:43

<b>FATURA/DUPLICATA</b>			

<b>CÁLCULO DO IMPOSTO</b>					
BASE DE CÁLCULO DO ICMS	VALOR DO ICMS	BASE DE CÁLCULO DO ICMS SUBSTITUIÇÃO	VALOR DO ICMS SUBSTITUIÇÃO	VALOR TOTAL DOS PRODUTOS	
0,00	0,00	0,00	0,00	138,26	
VALOR DO FRETE	VALOR DO SEGURO	DESCONTO	OUTRAS DESPESAS ACESSÓRIAS	VALOR DO IPI	VALOR TOTAL DA NOTA
0,00	0,00	0,00	0,00	0,00	138,26

<b>TRANSPORTADOR/VOLUME</b>					
RAZÃO SOCIAL EBAZAR.COM.BR LTDA	FRETE POR CONTA 2 - Terceiros	CODIGO ANTT	PLACA DO VEÍCULO	UF	CNPJ/CPF 03.007.331/0122-39
ENDEREÇO AVENIDA DAS NACOES UNIDAS 3000 3003	MUNICÍPIO OSASCO	UF SP	INSCRIÇÃO ESTADUAL 120519234116		
QUANTIDADE 1	ESPÉCIE	MARCA	NUMERAÇÃO	PESO BRUTO 0,520	PESO LÍQUIDO 0,520

<b>INFORMAÇÕES DO LOCAL DE ENTREGA / RETIRADA</b>		
NOME/RAZÃO SOCIAL	C.N.P.J / C.P.F.	INSCRIÇÃO ESTADUAL
ENDEREÇO	BAIRRO/DISTRITO	CEP
MUNICÍPIO	UF	FONE/FAX

<b>DADOS DO PRODUTO / SERVIÇOS</b>												
CODIGO PRODUTO	DESCRIÇÃO DOS PRODUTOS / SERVIÇOS	NCM/SH	CSOSN	CFOP	UNID.	QTD.	VLR UNIT.	VALOR TOTAL	B. CALC. ICMS	VALOR ICMS	VALOR IPI	ALÍQUOTAS ICMS   IPI
AP0IOBB	Apoio Bebe Confortavel Aprender Sentar	95030080	0102	5105	UN	2	69,13	138,26	0,00	0,00	0,00	0,00   0,00

**PAGO COM RECURSO DO MUNICÍPIO DE PRESIDENTE PRUDENTE**  
**SECRETARIA MUNICIPAL DE EDUCAÇÃO**  
**CONTRATO DE GESTÃO Nº 346/2021**  
**TERMO ADITIVO Nº 05/2024**  
**FONTE DE RECURSOS: MUNICIPAL**

**E.M. MARIA REGINA DAL POGGETTO RIBEIRO**

<b>CÁLCULO DO ISSQN</b>			
INSCRIÇÃO MUNICIPAL	VALOR TOTAL DOS SERVIÇOS	BASE DE CÁLCULO DO ISSQN	VALOR DO ISSQN

<b>DADOS ADICIONAIS</b>		<b>RESERVADO AO FISCO</b>
Enviado diretamente do deposito temporario - operador logistico: EBAZAR.COM.BR LTDA, Cnpj: 03007331012158, Inscricao Estadual: 312210513110 saindo do endereco: Rod. Pres. Tancredo de Almeida Neves, Numero: 45, Complemento: , Bairro: Parque Santa Delfa, Cidade: Franco da Rocha, Cep: 07809105, Estado: SP, Pais: BR. Nota fiscal de retorno simbolico n 9665, emitida em 18/05/2024, serie 2, nos termos da Portaria CAT 31/2019 Valor aproximado dos tributos (IBPT) R\$56,05. Emitido por ME/EPP optante do Simples Nacional. Sem direito a credito fiscal de ICMS/ISS/IPI.		

RECEBEMOS DE ELIZABETH BERNARDES 14219693866 OS PRODUTOS CONSTANTES DA NOTA FISCAL INDICADA AO LADO		NF-e
DATA DE RECEBIMENTO	IDENTIFICAÇÃO E ASSINATURA DO RECEBEDOR	Nº 000.009.669 SÉRIE 002

<b>ELIZABETH BERNARDES</b> 14219693866 RUA MARANHÃO, 25, Nao consta - Vila Ercilia, Itaquaquetuba, SP - CEP: 08572820 Fone: 0011913358148	<b>DANFE</b> Documento Auxiliar da Nota Fiscal Eletrônica 0: Entrada 1: Saída Nº 000.009.669 SÉRIE:002 Folha 1 d 1	 CHAVE DE ACESSO 3524 0516 6626 1300 0124 5500 2000 0096 6912 4084 6794 Consulta de autenticidade no portal nacional da NF-e www.nfe.fazenda.gov.br/portal ou no site da Sefaz Autorizadora
NATUREZA DA OPERAÇÃO Venda de mercadorias		PROTOCOLO DE AUTORIZAÇÃO DE USO 135241044259 18/05/2024 11:00:47
INSCRIÇÃO ESTADUAL 546271864110	INSC. ESTADUAL DO SUBST. TRIBUTÁRIO	CNPJ 16.662.613/0001-24

<b>DESTINATÁRIO / REMETENTE</b>		C.N.P.J / C.P.F.	DATA DA EMISSÃO
ASSOCIACAO ASSISTENCIAL ADOLPHO BEZERRA DE MENEZESA		44.868.644/0003-33	18/05/2024
ENDEREÇO Rua Altino Arantes, 50 - Referencia: Favor evitar entrega fim		BAIRRO/DISTRITO Jardim Colina	CEP 19061220
MUNICÍPIO Presidente Prudente	FONE/FAX	UF SP	INSCRIÇÃO ESTADUAL
			HORA DE SAÍDA 11:00:45

<b>FATURA/DUPLICATA</b>					

<b>CÁLCULO DO IMPOSTO</b>					
BASE DE CÁLCULO DO ICMS	VALOR DO ICMS	BASE DE CÁLCULO DO ICMS SUBSTITUIÇÃO	VALOR DO ICMS SUBSTITUIÇÃO	VALOR TOTAL DOS PRODUTOS	
0,00	0,00	0,00	0,00	138,26	
VALOR DO FRETE	VALOR DO SEGURO	DESCONTO	OUTRAS DESPESAS ACESSÓRIAS	VALOR DO IPI	VALOR TOTAL DA NOTA
0,00	0,00	0,00	0,00	0,00	138,26

<b>TRANSPORTADOR/VOLUME</b>						
RAZÃO SOCIAL EBAZAR.COM.BR LTDA		FRETE POR CONTA 2 - Terceiros	CODIGO ANTT	PLACA DO VEICULO	UF	CNPJ/CPF 03.007.331/0122-39
ENDEREÇO AVENIDA DAS NACOES UNIDAS 3000 3003		MUNICÍPIO OSASCO	UF SP	INSCRIÇÃO ESTADUAL 120519234116		
QUANTIDADE 1	ESPÉCIE	MARCA	NUMERAÇÃO	PESO BRUTO 0,520	PESO LÍQUIDO 0,520	

<b>INFORMAÇÕES DO LOCAL DE ENTREGA / RETIRADA</b>			C.N.P.J / C.P.F.	INSCRIÇÃO ESTADUAL
NOME/RAZÃO SOCIAL		BAIRRO/DISTRITO		CEP
ENDEREÇO			UF	FONE/FAX
MUNICÍPIO				

<b>DADOS DO PRODUTO / SERVIÇOS</b>													
CODIGO PRODUTO	DESCRIÇÃO DOS PRODUTOS / SERVIÇOS	NCM/SH	CSOSN	CFOP	UNID.	QTD.	VLR UNIT.	VALOR TOTAL	B. CALC. ICMS	VALOR ICMS	VALOR IPI	ALÍQUOTAS ICMS   IPI	
APOIOBB	Apoio Bebe Confortavel Aprender Sentar	95030080	0102	5105	UN	2	69,13	138,26	0,00	0,00	0,00	0,00	0,00

**PAGO COM RECURSO DO MUNICÍPIO DE PRESIDENTE PRUDENTE**  
**SECRETARIA MUNICIPAL DE EDUCAÇÃO**  
**CONTRATO DE GESTÃO Nº 346/2021**  
**TERMO ADITIVO Nº 05/2024**  
**FONTE DE RECURSOS: MUNICIPAL**

**E.M. MARIA REGINA DAL POGGETTO RIBEIRO**

<b>CÁLCULO DO ISSQN</b>			
INSCRIÇÃO MUNICIPAL	VALOR TOTAL DOS SERVIÇOS	BASE DE CÁLCULO DO ISSQN	VALOR DO ISSQN

<b>DADOS ADICIONAIS</b> Enviado diretamente do deposito temporario - operador logistico: EBAZAR.COM.BR LTDA, Cnpj: 03007331012158, Inscricao Estadual: 312210513110 saindo do endereço: Rod. Pres. Tancredo de Almeida Neves, Numero: 45, Complemento: , Bairro: Parque Santa Delfa, Cidade: Franco da Rocha, Cep: 07809105, Estado: SP, Pais: BR. Nota fiscal de retorno simbolico n 9666, emitida em 18/05/2024, serie 2, nos termos da Portaria CAT 31/2019 Valor aproximado dos tributos (IBPT) R\$56,05. Emitido por ME/EPP optante do Simples Nacional. Sem direito a credito fiscal de ICMS/ISS/IPI.	<b>RESERVADO AO FISCO</b>
--	---------------------------

RECEBEMOS DE ELIZABETH BERNARDES 14219693866 OS PRODUTOS CONSTANTES DA NOTA FISCAL INDICADA AO LADO		<b>NF-e</b> Nº 000.009.671 SÉRIE 002
DATA DE RECEBIMENTO	IDENTIFICAÇÃO E ASSINATURA DO RECEBEDOR	

<b>ELIZABETH BERNARDES</b> <b>14219693866</b>  RUA MARANHÃO, 25, Não consta - Vila Ercília, Itaquaquecetuba, SP - CEP: 08572820 Fone: 0011913358148	<b>DANFE</b> Documento Auxiliar da Nota Fiscal Eletrônica 0: Entrada 1: Saída	 Nº 000.009.671 SÉRIE:002 Folha 1 d 1	CHAVE DE ACESSO <b>3524 0516 6626 1300 0124 5500 2000 0096 7118 9808 1951</b>
	Consulta de autenticidade no portal nacional da NF-e www.nfe.fazenda.gov.br/portal ou no site da Sefaz Autorizadora		
NATUREZA DA OPERAÇÃO Venda de mercadorias		PROTOCOLO DE AUTORIZAÇÃO DE USO 135241044266 18/05/2024 11:02:07	
INSCRIÇÃO ESTADUAL 546271864110	INSC. ESTADUAL DO SUBST. TRIBUTÁRIO	CNPJ 16.662.613/0001-24	

<b>DESTINATÁRIO / REMETENTE</b>			
NOME/RAZÃO SOCIAL ASSOCIAÇÃO ASSISTENCIAL ADOLPHO BEZERRA DE MENEZESA		C.N.P.J / C.P.F. 44.868.644/0003-33	DATA DA EMISSÃO 18/05/2024
ENDEREÇO Rua Altino Arantes, 50 - Referencia: Favor evitar entrega fim		BAIRRO/DISTRITO Jardim Colina	CEP 19061220
MUNICÍPIO Presidente Prudente	FONE/FAX	UF SP	INSCRIÇÃO ESTADUAL HORA DE SAÍDA 11:02:04

<b>FATURA/DUPLICATA</b>			

<b>CÁLCULO DO IMPOSTO</b>				
BASE DE CÁLCULO DO ICMS 0,00	VALOR DO ICMS 0,00	BASE DE CÁLCULO DO ICMS SUBSTITUIÇÃO 0,00	VALOR DO ICMS SUBSTITUIÇÃO 0,00	VALOR TOTAL DOS PRODUTOS 138,26
VALOR DO FRETE 0,00	VALOR DO SEGURO 0,00	DESCONTO 0,00	OUTRAS DESPESAS ACESSÓRIAS 0,00	VALOR DO IPI 0,00
				VALOR TOTAL DA NOTA 138,26

<b>TRANSPORTADOR/VOLUME</b>					
RAZÃO SOCIAL EBAZAR.COM.BR LTDA		FRETE POR CONTA 2 - Terceiros	CODIGO ANTT	PLACA DO VEÍCULO	UF SP
ENDEREÇO AVENIDA DAS NACOES UNIDAS 3000 3003		MUNICÍPIO OSASCO	CNPJ/CPF 03.007.331/0122-39		
QUANTIDADE 1	ESPECIE	MARCA	NUMERAÇÃO	PESO BRUTO 0,520	PESO LÍQUIDO 0,520

<b>INFORMAÇÕES DO LOCAL DE ENTREGA / RETIRADA</b>			
NOME/RAZÃO SOCIAL		C.N.P.J / C.P.F.	INSCRIÇÃO ESTADUAL
ENDEREÇO		BAIRRO/DISTRITO	CEP
MUNICÍPIO		UF	FONE/FAX

<b>DADOS DO PRODUTO / SERVIÇOS</b>												
CODIGO PRODUTO	DESCRIÇÃO DOS PRODUTOS / SERVIÇOS	NCM/SH	CSOSN	CFOP	UNID.	QTD.	VLR UNIT.	VALOR TOTAL	B. CALC. ICMS	VALOR ICMS	VALOR IPI	ALÍQUOTAS ICMS   IPI
APOIOBB	Apoio Bebe Confortavel Aprender Sentar	95030080	0102	5105	UN	2	69,13	138,26	0,00	0,00	0,00	0,00   0,00

**PAGO COM RECURSO DO MUNICÍPIO DE**  
**PRESIDENTE PRUDENTE**  
**SECRETARIA MUNICIPAL DE EDUCAÇÃO**  
**CONTRATO DE GESTÃO Nº 346/2021**  
**TERMO ADITIVO Nº 05/2024**  
**FONTE DE RECURSOS: MUNICIPAL**

**E.M. MARIA REGINA DAL POGGETTO RIBEIRO**

<b>CÁLCULO DO ISSQN</b>	
INSCRIÇÃO MUNICIPAL	VALOR TOTAL DOS SERVIÇOS
BASE DE CÁLCULO DO ISSQN	VALOR DO ISSQN

<b>DADOS ADICIONAIS</b>	
Enviado diretamente do depósito temporario - operador logístico: EBAZAR.COM.BR LTDA, Cnpj: 03007331012158, Inscricao Estadual: 312210513110 saindo do endereço: Rod. Pres. Tancredo de Almeida Neves, Numero: 45, Complemento: , Bairro: Parque Santa Delfa, Cidade: Franco da Rocha, Cep: 07809105, Estado: SP, Pais: BR. Nota fiscal de retorno simbolico n 9670, emitida em 18/05/2024, serie 2, nos termos da Portaria CAT 31/2019 Valor aproximado dos tributos (IBPT) R\$56,05. Emitido por ME/EPP optante do Simples Nacional. Sem direito a credito fiscal de ICMS/ISS/IPI.	<b>RESERVADO AO FISCO</b>

**PAGO COM RECURSO DO MUNICÍPIO DE**  
**PRUDENTE**  
**SECRETARIA MUNICIPAL DE EDUCAÇÃO**  
**CONTRATO DE GESTÃO Nº 346/2021**  
**TERMO ADITIVO Nº 05/2024**  
**FONTE DE RECURSOS: MUNICIPAL**

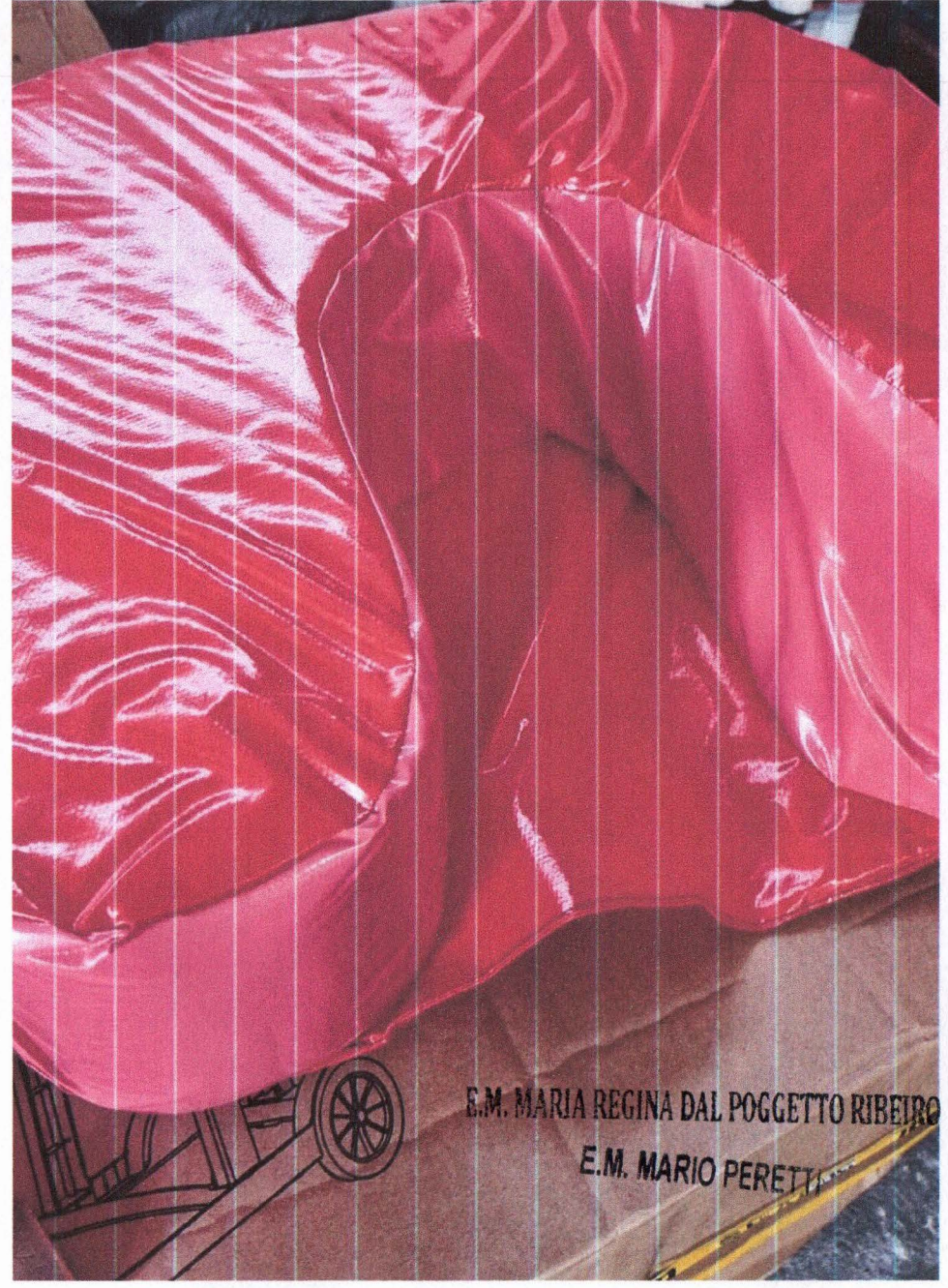

Dados para pagamento

Linha Digitável

42297.11504 00064.897317 01844.250520 9 97110000099900

Código do pedido

2000005725707853

Vencimento

09/05/2024

Valor

999,00

Descrição

Kit Com 100 Pratos Escolares De Alumínio 21 Cm - 350 MI

Opcões de pagamento

- 1 Copie a linha digitável e pague pelo seu banco ou carteira digital ou imprima este boleto e apresente-o em qualquer supermercado, lotérica ou loja autorizada.
- 2 Após feito, o pagamento será aprovado em 1 ou 2 horas úteis.

Se o boleto venceu e você precisa emitir um novo, por favor, entre em contato com o vendedor.



Safrá

422-7

*[Handwritten signature]*

Beneficiário MercadoPago.com Representações Ltda CNPJ 10.573.521/0001-91 Av. das Nações Unidas, nº 3.003 Bonfim - CEP: 06233-903				Espécie Real	Vencimento 09/05/2024
Nº documento 018442505	CNPJ 44.868.644/0003-33	Nosso Número 018442505	Código do pedido 2000005725707853	Valor documento 999,00	
Pagador Associacao Assistencial Adolpho Bezerra De Menezes					

Autenticação mecânica

Corte na linha pontilhada



Safrá

422-7

42297.11504 00064.897317 01844.250520 9 97110000099900

Local de pagamento Pagável em qualquer Banco do Sistema de Compensação				Vencimento 09/05/2024	
Beneficiário MercadoPago.com Representações Ltda CNPJ 10.573.521/0001-91 Av. das Nações Unidas, nº 3.003 Bonfim - CEP: 06233-903				Agência/Código do Beneficiário 12400/008554440	
Data do documento 06/05/2024	Nº documento 018442505	Espécie doc. DM	Aceite N	Data processamento 06/05/2024	Nosso número 018442505
Uso do banco 01	Carteira 01	Espécie Real	Quantidade	Valor documento 999,00	Valor documento 999,00
Instruções (Texto de responsabilidade do beneficiário) Não receber pagamento em cheque. Boleto com vencimento no final de semana, poderá ser pago no próximo dia útil. Se tiver algum problema com a compra, acesse <a href="https://www.mercadopago.com.br/ajuda">https://www.mercadopago.com.br/ajuda</a>				(-) Desconto / Abatimentos (+) Outras deduções	
Pagador Associacao Assistencial Adolpho Bezerra De Menezes CNPJ: 44.868.644/0003-33				<div data-bbox="826 1460 1264 1741" data-label="Text"> <p><b>PAGO COM RECURSO DO MUNICÍPIO DE PRESIDENTE PRUDENTE.</b> SECRETARIA MUNICIPAL DE EDUCAÇÃO CONTRATO DE GESTÃO Nº 048/2024 TERMO ADITIVO Nº 001/2022 FONTE DE RECURSO: MUNICIPAL UNIDADE EDUCACIONAL:</p> </div>	
Beneficiário Final MercadoPago.com Representações Ltda CNPJ: 10.573.521/0001-91				Cód. baixa	

Ficha de Compensação



Corte na linha pontilhada

*[Handwritten signature]*

RECEBEMOS DE DOUGLAS ROSSETTI OS PRODUTOS CONSTANTES DA NOTA FISCAL INDICADA AO LADO		<b>NF-e</b>
DATA DE RECEBIMENTO	IDENTIFICAÇÃO E ASSINATURA DO RECEBEDOR	Nº 000.051.014 SÉRIE 002

 <b>DOUGLAS ROSSETTI</b> Rua Luis Pires de Faria, 89, Referencia: Fabrica - Jardim Triunfo, Pedreira, SP - CEP: 13920000 Fone: 1938935593	<b>DANFE</b> Documento Auxiliar da Nota Fiscal Eletrônica 0: Entrada 1: Saída <span style="border: 1px solid black; padding: 2px;">1</span>	 CHAVE DE ACESSO <b>3524 0513 0213 8500 0115 5500 2000 0510 1417 9622 3418</b>
	Nº 000.051.014 <b>SÉRIE:002</b> Folha 1 d 1	Consulta de autenticidade no portal nacional da NF-e <a href="http://www.nfe.fazenda.gov.br/portal">www.nfe.fazenda.gov.br/portal</a> ou no site da Sefaz Autorizadora

NATUREZA DA OPERAÇÃO Venda de mercadorias	PROTÓCOLO DE AUTORIZAÇÃO DE USO 135240959702 08/05/2024 02:14:06
INSCRIÇÃO ESTADUAL 519029151116	INSC. ESTADUAL DO SUBST. TRIBUTÁRIO CNPJ 13.021.385/0001-15

<b>DESTINATÁRIO / REMETENTE</b>		C.N.P.J / C.P.F.	DATA DA EMISSÃO
NOME/RAZÃO SOCIAL <b>ASSOCIACAO ASSISTENCIAL ADOLPHO BEZERRA DE MENEZES</b>		44.868.644/0003-33	08/05/2024
ENDEREÇO Rodovia Assis Chateaubriand, 1 - Nao consta	BAIRRO/DISTRITO Vila Maria	CEP 19053680	DATA DA ENTRADA / SAÍDA 08/05/2024
MUNICÍPIO Presidente Prudente	FONE/FAX	UF SP	INSCRIÇÃO ESTADUAL
			HORA DE SAÍDA 02:14:04

<b>FATURA/DUPLICATA</b>			

<b>CÁLCULO DO IMPOSTO</b>					
BASE DE CÁLCULO DO ICMS	VALOR DO ICMS	BASE DE CÁLCULO DO ICMS SUBSTITUIÇÃO	VALOR DO ICMS SUBSTITUIÇÃO	VALOR TOTAL DOS PRODUTOS	
0,00	0,00	0,00	0,00	499,50	
VALOR DO FRETE	VALOR DO SEGURO	DESCONTO	OUTRAS DESPESAS ACESSÓRIAS	VALOR DO IPI	VALOR TOTAL DA NOTA
0,00	0,00	0,00	0,00	0,00	499,50

<b>TRANSPORTADOR/VOLUME</b>		FRETE POR CONTA	CODIGO ANTT	PLACA DO VEICULO	UF	CNPJ/CPF
RAZÃO SOCIAL EBAZAR.COM.BR LTDA		2 - Terceiros				03.007.331/0122-39
ENDEREÇO AVENIDA DAS NACOES UNIDAS 3000 3003		MUNICÍPIO OSASCO	UF SP	INSCRIÇÃO ESTADUAL 120519234116		
QUANTIDADE 1	ESPÉCIE	MARCA	NUMERAÇÃO	PESO BRUTO 8,210	PESO LÍQUIDO 8,210	

<b>INFORMAÇÕES DO LOCAL DE ENTREGA / RETIRADA</b>		C.N.P.J / C.P.F.	INSCRIÇÃO ESTADUAL
NOME/RAZÃO SOCIAL			
ENDEREÇO		BAIRRO/DISTRITO	CEP
MUNICÍPIO		UF	FONE/FAX

<b>DADOS DO PRODUTO / SERVIÇOS</b>													
CODIGO PRODUTO	DESCRIÇÃO DOS PRODUTOS / SERVIÇOS	NCM/SH	CSOSN	CFOP	UNID.	QTD.	VLR UNIT.	VALOR TOTAL	B. CALC. ICMS	VALOR ICMS	VALOR IPI	ALÍQUOTAS ICMS IPI	
MLB2808212584_0	KIT PRATO ESCOLAR 100 UNIDADES	76169900	0102	5105	UN	100	4,995	499,50	0,00	0,00	0,00	0,00	0,00

**E.M. MARIO PERETTI**

**PAGO COM RECURSO DO MUNICÍPIO DE PRESIDENTE PRUDENTE.  
SECRETARIA MUNICIPAL DE EDUCAÇÃO  
CONTRATO DE GESTÃO Nº 346/2021  
TERMO ADITIVO Nº 001/2022  
FONTE DE RECURSO: MUNICIPAL  
UNIDADE EDUCACIONAL:**

INSCRIÇÃO MUNICIPAL	VALOR TOTAL DOS SERVIÇOS	BASE DE CÁLCULO DO ISSQN	VALOR DO ISSQN
---------------------	--------------------------	--------------------------	----------------

<b>DADOS ADICIONAIS</b>	<b>RESERVADO AO FISCO</b>
Enviado diretamente do deposito temporario - operador logistico: EBAZAR.COM.BR LTDA, Cnpj: 03007331012158, Inscricao Estadual: 312210513110 saindo do endereco: Rod. Pres. Tancredo de Almeida Neves, Numero: 45, Complemento: , Bairro: Parque Santa Delfa, Cidade: Franco da Rocha, Cep: 07809105, Estado: SP, Pais: BR. Nota fiscal de retorno simbolico n 51013, emitida em 08/05/2024, serie 2, nos termos da Portaria CAT 31/2019 Valor aproximado dos tributos (IBPT) R\$161,59. Emitido por ME/EPP optante do Simples Nacional. Sem direito a credito fiscal de ICMS/ISS/IPI.	

RECEBEMOS DE DOUGLAS ROSSETTI OS PRODUTOS CONSTANTES DA NOTA FISCAL INDICADA AO LADO		<b>NF-e</b>
DATA DE RECEBIMENTO	IDENTIFICACAO E ASSINATURA DO RECEBEDOR	Nº 000.051.012 SÉRIE 002

 <b>DOUGLAS ROSSETTI</b> Rua Luis Pires de Faria, 89, Referencia: Fabrica - Jardim Triunfo, Pedreira, SP - CEP: 13920000 Fone: 1938935593	<b>DANFE</b> Documento Auxiliar da Nota Fiscal Eletrônica 0: Entrada 1: Saída	 CHAVE DE ACESSO <b>3524 0513 0213 8500 0115 5500 2000 0510 1213 3223 7807</b> Consulta de autenticidade no portal nacional da NF-e <a href="http://www.nfe.fazenda.gov.br/portal">www.nfe.fazenda.gov.br/portal</a> ou no site da Sefaz Autorizadora
	Nº 000.051.012 SÉRIE:002 Folha 1 d 1	NATUREZA DA OPERAÇÃO Venda de mercadorias PROTOCOLO DE AUTORIZAÇÃO DE USO 135240959691 08/05/2024 02:08:55
INSCRIÇÃO ESTADUAL 519029151116	INSC. ESTADUAL DO SUBST. TRIBUTÁRIO	CNPJ 13.021.385/0001-15

<b>DESTINATÁRIO / REMETENTE</b>			
NOME/RAZÃO SOCIAL <b>ASSOCIAÇÃO ASSISTENCIAL ADOLPHO BEZERRA DE MENEZES</b>		C.N.P.J / C.P.F. 44.868.644/0003-33	DATA DA EMISSÃO 08/05/2024
ENDEREÇO Rodovia Assis Chateaubriand, 1 - Nao consta	BAIRRO/DISTRITO Vila Maria	CEP 19053680	DATA DA ENTRADA / SAÍDA 08/05/2024
MUNICÍPIO Presidente Prudente	FONE/FAX	UF SP	INSCRIÇÃO ESTADUAL
			HORA DE SAÍDA 02:08:53

<b>FATURA/DUPLICATA</b>			

<b>CÁLCULO DO IMPOSTO</b>					
BASE DE CÁLCULO DO ICMS 0,00	VALOR DO ICMS 0,00	BASE DE CÁLCULO DO ICMS SUBSTITUIÇÃO 0,00	VALOR DO ICMS SUBSTITUIÇÃO 0,00	VALOR TOTAL DOS PRODUTOS 499,50	
VALOR DO FRETE 0,00	VALOR DO SEGURO 0,00	DESCONTO 0,00	OUTRAS DESPESAS ACESSÓRIAS 0,00	VALOR DO IPI 0,00	VALOR TOTAL DA NOTA 499,50

<b>TRANSPORTADOR/VOLUME</b>						
RAZÃO SOCIAL EBAZAR.COM.BR LTDA		FRETE POR CONTA 2 - Terceiros	CODIGO ANTT	PLACA DO VEÍCULO	UF SP	CNPJ/CPF 03.007.331/0122-39
ENDEREÇO AVENIDA DAS NACOES UNIDAS 3000 3003			MUNICÍPIO OSASCO	UF SP	INSCRIÇÃO ESTADUAL 120519234116	
QUANTIDADE 1	ESPÉCIE	MARCA	NUMERAÇÃO	PESO BRUTO 8,210	PESO LÍQUIDO 8,210	

<b>INFORMAÇÕES DO LOCAL DE ENTREGA / RETIRADA</b>			
NOME/RAZÃO SOCIAL		C.N.P.J / C.P.F.	INSCRIÇÃO ESTADUAL
ENDEREÇO		BAIRRO/DISTRITO	CEP
MUNICÍPIO		UF	FONE/FAX

<b>DADOS DO PRODUTO / SERVIÇOS</b>													
CÓDIGO PRODUTO	DESCRIÇÃO DOS PRODUTOS / SERVIÇOS	NCM/SH	CSOSN	CFOP	UNID.	QTD.	VLR UNIT.	VALOR TOTAL	B. CALC. ICMS	VALOR ICMS	VALOR IPI	ALÍQUOTAS ICMS   IPI	
MLB2808212584_0	KIT PRATO ESCOLAR 100 UNIDADES	76169900	0102	5105	UN	100	4,995	499,50	0,00	0,00	0,00	0,00	0,00

**PAGO COM RECURSO DO MUNICÍPIO**  
**J. PRESIDENTE PRUDENTE.**  
**SECRETARIA MUNICIPAL DE EDUCAÇÃO**  
**CONTRATO DE GESTÃO Nº 346/2021**  
**TERMO ADITIVO Nº 001/2022**  
**FORTE DE RECURSO: MUNICIPAL**  
**UNIDADE EDUCACIONAL:**

**E.M. MARIO PERETTI**

<b>CÁLCULO DO ISSQN</b>			
INSCRIÇÃO MUNICIPAL	VALOR TOTAL DOS SERVIÇOS	BASE DE CÁLCULO DO ISSQN	VALOR DO ISSQN

<b>DADOS ADICIONAIS</b>	
Enviado diretamente do depósito temporário - operador logístico: EBAZAR.COM.BR LTDA, Cnpj: 03007331012158, Inscricao Estadual: 312210513110 saindo do endereço: Rod. Pres. Tancredo de Almeida Neves, Numero: 45, Complemento: , Bairro: Parque Santa Delfa, Cidade: Franco da Rocha, Cep: 07809105, Estado: SP, Pais: BR. Nota fiscal de retorno simbolico n 51011, emitida em 08/05/2024, serie 2, nos termos da Portaria CAT 31/2019 Valor aproximado dos tributos (IBPT) R\$161,59. Emitido por ME/EPP optante do Simples Nacional. Sem direito a credito fiscal de ICMS/ISS/IPI.	<b>RESERVADO AO FISCO</b>



PAGO COM RECURSO DO MUNICIPIO  
DE PRESIDENTE PRUDENTE.  
SECRETARIA MUNICIPAL DE EDUCAÇÃO  
CONTRATO DE GESTÃO Nº 346/2021  
TERMO ADITIVO Nº 001/2022  
FONTE DE RECURSO: MUNICIPAL  
UNIDADE EDUCACIONAL:

E.M. MARIO PERETTI



Emissão de comprovantes - 3o nível

13/05/2024 - BANCO DO BRASIL - 11:50:28  
009700097 0001

COMPROVANTE DE PAGAMENTO DE TITULOS

CLIENTE: ASSOCIACAO ASSISTENCIAL A  
AGENCIA: 0097-3 CONTA: 73.774-7

BCO SAFRA S.A.

42297115040006489731701849584121797120000065196

BENEFICIARIO:  
MERCADO PAGO INST PAG LTDA  
NOME FANTASIA:  
MERCADO PAGO INST PAG LTDA  
CNPJ: 10.573.521/0001-91  
BENEFICIARIO FINAL:  
MERCADOPAGO.COM REPRESENTACOES  
CNPJ: 10.573.521/0001-91  
PAGADOR:  
ASSOCIACAO ASSISTENCIAL ADOLPH  
CNPJ: 44.868.644/0003-33

NR. DOCUMENTO 50.774  
DATA DE VENCIMENTO 10/05/2024  
DATA DO PAGAMENTO 07/05/2024  
VALOR DO DOCUMENTO 651,96  
VALOR COBRADO 651,96

NR.AUTENTICACAO 2.59F.79D.CF4.C4C.360

Central de Atendimento BB  
4004 0001 Capitais e regioes metropolitanas  
0800 729 0001 Demais localidades.  
Consultas, informacoes e servicos transacionais.

SAC BB  
0800 729 0722  
Informacoes, reclamacoes, cancelamento de  
produtos e servicos.

Ouvidoria  
0800 729 5678  
Reclamacoes nao solucionadas nos canais  
habituais agencia, SAC e demais canais de  
atendimento.

Atendimento a Deficientes Auditivos ou de Fala  
0800 729 0088  
Informacoes, reclamacoes, cancelamento de cartao,  
outros produtos e servicos de Ouvidoria.

PAGO COM RECURSO DO MUNICIPIO  
DE PRESIDENTE PRUDENTE.  
SECRETARIA MUNICIPAL DE EDUCACAO  
CONTRATO DE GESTAO N° 346/2021  
TERMO ADITIVO N° 001/2022  
FONTE DE RECURSO: MUNICIPAL  
UNIDADE EDUCACIONAL:

RECURSOS PRÓPRIOS  
R\$ 488,97

Verba R\$ 162,99

E.M. SYLVIA MARLENE PEREIRA FAUSTINO

Transação efetuada com sucesso por: J5348257 ELIEZER JOSE MARTINS.



Emissão de comprovantes - 3o nível

G3351311450556661  
13/05/2024 11:52:19

08/05/2024 - BANCO DO BRASIL - 11:23:05  
009700097 SEGUNDA VIA 0004  
COMPROVANTE DE TRANSFERENCIA  
DE CONTA CORRENTE P/ CONTA CORRENTE

CLIENTE: ASSOCIACAO A A B MENEZES  
AGENCIA: 0097-3 CONTA: 757-9  
=====

DATA DA TRANSFERENCIA 08/05/2024  
NR. DOCUMENTO 550.097.000.073.774  
VALOR TOTAL 488,97

\*\*\*\*\* TRANSFERIDO PARA:  
CLIENTE: ASSOCIACAO ASSISTENCIAL A  
AGENCIA: 0097-3 CONTA: 73.774-7  
NR. DOCUMENTO 550.097.000.000.757  
=====

NR.AUTENTICACAO A.CAD.D9D.7A9.3A1.2C6

PAGO COM RECURSO DO MUNICIPIO  
DE PRESIDENTE PRUDENTE.  
SECRETARIA MUNICIPAL DE EDUCACAO  
CONTRATO DE GESTAO N° 346/2021  
TERMO ADITIVO N° 001/2022  
FONTE DE RECURSO: MUNICIPAL  
UNIDADE EDUCACIONAL:

Transação efetuada com sucesso por: J5348257 ELIEZER JOSE MARTINS.

RECURSOS PRÓPRIOS  
R\$ 488,97

Verba RB 162,99



Dados para pagamento

Linha Digitável

42297.11504 00064.897317 01849.584121 7 97120000065196

Código do pedido

2000005728741789

Vencimento

10/05/2024

Valor

651,96

Descrição

Panela De Pressão Alumínio Nacional 10l Fechamento Interno Cor Alumínio Polido

Opções de pagamento

- 1 Copie a linha digitável e pague pelo seu banco ou carteira digital ou imprima este boleto e apresente-o em qualquer supermercado, lotérica ou loja autorizada.
- 2 Após feito, o pagamento será aprovado em 1 ou 2 horas úteis.

Se o boleto venceu e você precisa emitir um novo, por favor, entre em contato com o vendedor.



Safrá

422-7

*[Handwritten signature]*

Beneficiário  
MercadoPago.com Representações Ltda CNPJ 10.573.521/0001-91 Av. das Nações Unidas, nº 3.003 Bonfim - CEP: 06233-903

Espécie

Real

Vencimento

10/05/2024

Nº documento  
018495841

CNPJ

44.868.644/0003-33

Nosso Número

018495841

Código do pedido

2000005728741789

Valor documento

651,96

Pagador

Associacao Assistencial Adolpho Bezerra De Menezes

Autenticação mecânica

Corte na linha pontilhada



Safrá

422-7

42297.11504 00064.897317 01849.584121 7 97120000065196

Local de pagamento  
Pagável em qualquer Banco do Sistema de Compensação

Vencimento

10/05/2024

Beneficiário  
MercadoPago.com Representações Ltda CNPJ 10.573.521/0001-91 Av. das Nações Unidas, nº 3.003 Bonfim - CEP: 06233-903

Agência/Código do Beneficiário

12400/008554440

Data do documento  
07/05/2024

Nº documento  
018495841

Espécie doc.  
DM

Aceite  
N

Data processamento  
07/05/2024

Nosso número

018495841

Uso do banco

Carteira  
01

Espécie  
Real

Quantidade

Valor documento  
651,96

Valor documento

651,96

Instruções (Texto de responsabilidade do beneficiário)

Não receber pagamento em cheque.  
Boleto com vencimento no final de semana, poderá ser pago no próximo dia útil.  
Se tiver algum problema com a compra, acesse <https://www.mercadopago.com.br/ajuda>

(-) Desconto / Abatimentos

(-) Outras deduções

(+) Mora / Multa

(+) Outros acréscimos

(=) Valor cobrado

Pagador

Associacao Assistencial Adolpho Bezerra De Menezes CNPJ: 44.868.644/0003-33

Beneficiário Final

MercadoPago.com Representações Ltda CNPJ: 10.573.521/0001-91

**PAGO COM RECURSO DO MUNICIPIO DE PRESIDENTE PRUDENTE. SECRETARIA MUNICIPAL DE EDUCAÇÃO CONTRATO DE GESTÃO Nº 345/2021 TERMO ADITIVO Nº 001/2022 FONTE DE RECURSO: MUNICIPAL UNIDADE EDUCACIONAL: E.M. SYLVIA MARLENE PEREIRA FAUSTINO**

Cód. baixa

Ficha de Compensação



Corte na linha pontilhada

*Panela de Pressão*

**RECURSOS PRÓPRIOS**  
R\$ 488,97

*Verba R\$ 162,99*

RECEBEMOS DE AKIKA CORNAZZANI OS PRODUTOS CONSTANTES DA NOTA FISCAL INDICADA AO LADO		<b>NF-e</b>
DATA DE RECEBIMENTO	IDENTIFICAÇÃO E ASSINATURA DO RECEBEDOR	Nº 000.344.330 SÉRIE 002

 <b>AKIKA CORNAZZANI</b>  Rua Tomazzo Ferrara, 94, Nao consta - Itaquera, Sao Paulo, SP - CEP: 08210220 Fone: 11947027501	<b>DANFE</b> Documento Auxiliar da Nota Fiscal Eletrônica 0: Entrada 1: Saída	 CHAVE DE ACESSO <b>3524 0537 4630 7600 0163 5500 2000 3443 3016 8869 1883</b> Consulta de autenticidade no portal nacional da NF-e www.nfe.fazenda.gov.br/portal ou no site da Sefaz Autorizadora
	Nº <b>000.344.330</b> <b>SÉRIE:002</b> Folha 1 d 1	1
NATUREZA DA OPERAÇÃO Venda de mercadorias		INSC. ESTADUAL DO SUBST. TRIBUTÁRIO 129110019116
CNPJ 37.463.076/0001-63		

<b>DESTINATÁRIO / REMETENTE</b>		C.N.P.J / C.P.F.	DATA DA EMISSÃO
NOME/RAZÃO SOCIAL <b>ASSOCIACAO ASSISTENCIAL ADOLPHO BEZERRA DE MENEZES</b>		44.868.644/0003-33	07/05/2024
ENDEREÇO	BAIRRO/DISTRITO	CEP	DATA DA ENTRADA / SAÍDA
Rodovia Assis Chateaubriand, 1 - Nao consta	Vila Maria	19053680	07/05/2024
MUNICÍPIO	UF	INSCRIÇÃO ESTADUAL	HORA DE SAÍDA
Presidente Prudente	SP		16:08:33

<b>FATURA/DUPLICATA</b>			

<b>CÁLCULO DO IMPOSTO</b>					
BASE DE CÁLCULO DO ICMS	VALOR DO ICMS	BASE DE CÁLCULO DO ICMS SUBSTITUIÇÃO	VALOR DO ICMS SUBSTITUIÇÃO	VALOR TOTAL DOS PRODUTOS	
162,99	29,34	0,00	0,00	162,99	
VALOR DO FRETE	VALOR DO SEGURO	DESCONTO	OUTRAS DESPESAS ACESSÓRIAS	VALOR DO IPI	VALOR TOTAL DA NOTA
0,00	0,00	0,00	0,00	0,00	162,99

<b>TRANSPORTADOR/VOLUME</b>					
RAZÃO SOCIAL	FRETE POR CONTA	CODIGO ANTT	PLACA DO VEÍCULO	UF	CNPJ/CPF
EBAZAR.COM.BR LTDA	2 - Terceiros				03.007.331/0122-39
ENDEREÇO	MUNICÍPIO	UF	INSCRIÇÃO ESTADUAL		
AVENIDA DAS NACOES UNIDAS 3000 3003	OSASCO	SP	120519234116		
QUANTIDADE	ESPECIE	MARCA	NUMERAÇÃO	PESO BRUTO	PESO LIQUIDO
1				2,125	2,125

<b>INFORMAÇÕES DO LOCAL DE ENTREGA / RETIRADA</b>		
NOME/RAZÃO SOCIAL	C.N.P.J / C.P.F.	INSCRIÇÃO ESTADUAL
ENDEREÇO	BAIRRO/DISTRITO	CEP
MUNICÍPIO	UF	FONE/FAX

<b>DADOS DO PRODUTO / SERVIÇOS</b>													
CODIGO PRODUTO	DESCRIÇÃO DOS PRODUTOS / SERVIÇOS	NCM/SH	CST	CFOP	UNID.	QTD.	VLR UNIT.	VALOR TOTAL	B. CALC. ICMS	VALOR ICMS	VALOR IPI	ALÍQUOTAS ICMS IPI	
16712 - PRESSÃO 10L	Panela De Pressao 10l Inmetro Valvula Seguranca - Cor Cinza	76151000	000	5106	UN	1	162,99	162,99	162,99	29,34	0,00	18,00	0,00

E.M. SYLVIA MARLENE PEREIRA FAUSTINO

**RECURSOS PRÓPRIOS**  
R\$ 488,97

*Verba R\$ 162,99*

**PAGO COM RECURSO DO MUNICIPIO DE PRESIDENTE PRUDENTE.**  
**SECRETARIA MUNICIPAL DE EDUCAÇÃO**  
**CONTRATO DE GESTÃO Nº 345/2021**  
**TERMO ADITIVO Nº 001/2022**  
**FUNTE DE RECURSO: MUNICIPAL**  
**UNIDADE EDUCACIONAL:**

<b>CÁLCULO DO ISSQN</b>			
INSCRIÇÃO MUNICIPAL	VALOR TOTAL DOS SERVIÇOS	BASE DE CÁLCULO DO ISSQN	VALOR DO ISSQN

<b>DADOS ADICIONAIS</b>		<b>RESERVADO AO FISCO</b>
Enviado diretamente do deposito temporario - operador logistico: EBAZAR.COM.BR LTDA, Cnpj: 03007331007901, Inscricao Estadual: 241174910115 saindo do endereco: Av. Dr. Antonio Joao Abdalla, Numero: 3333, Complemento: , Bairro: Empresarial Colina, Cidade: Cajamar, Cep: 07750020, Estado: SP, Pais: BR. Nota fiscal de retorno simbolico n 344329, emitida em 07/05/2024, serie 2, nos termos da Portaria CAT 31/2019 Valor aproximado dos tributos (IBPT) R\$54,49. Valores totais do ICMS Interestadual: DIFAL da UF destino R\$0,00 + FCP R\$0,00; DIFAL da UF Origem R\$0,00.		



PAGO COM RECURSO DO MUNICÍPIO  
 DE PRESIDENTE PRUDENTE.  
 SECRETARIA MUNICIPAL DE EDUCAÇÃO  
 CONTRATO DE GESTÃO Nº 345/2021  
 TERMO ADITIVO Nº 001/2022  
 FONTE DE RECURSO: MUNICIPAL  
 UNIDADE EDUCACIONAL:

E.M. SYLVIA MARLENE PEREIRA FAUSTINO



09/05/2024 - BANCO DO BRASIL - 07:22:03  
009700097 0001

COMPROVANTE DE PAGAMENTO DE TITULOS

CLIENTE: ASSOCIACAO ASSISTENCIAL A  
AGENCIA: 0097-3 CONTA: 73.774-7

=====

BCO BRADESCO S.A.

2379338029600016244142400633306797150000036292

BENEFICIARIO:

MERCADOPAGO.COM REPRESENTACOES

NOME FANTASIA:

MERCADOPAGO.COM REPRESENTACOES LTDA

CNPJ: 10.573.521/0001-91

BENEFICIARIO FINAL:

MERCADOPAGO.COM REPRESENTACOES LTDA

CNPJ: 10.573.521/0001-91

PAGADOR:

ASSOCIACAO ASSISTENCIAL ADOLPHO BEZ

CNPJ: 44.868.644/0003-33

-----

NR. DOCUMENTO 50.807

DATA DE VENCIMENTO 13/05/2024

DATA DO PAGAMENTO 08/05/2024

VALOR DO DOCUMENTO 362,92

VALOR COBRADO 362,92

-----

NR.AUTENTICACAO C.B4C.C05.996.835.ED6

-----

Central de Atendimento BB

4004 0001 Capitais e regioes metropolitanas

0800 729 0001 Demais localidades.

Consultas, informacoes e servicos transacionais.

SAC BB

0800 729 0722

Informacoes, reclamacoes, cancelamento de produtos e servicos.

Ouvidoria

0800 729 5678

Reclamacoes nao solucionadas nos canais habituais agencia, SAC e demais canais de atendimento.

Atendimento a Deficientes Auditivos ou de Fala

0800 729 0088

Informacoes, reclamacoes, cancelamento de cartao, outros produtos e servicos de Ouvidoria.

PAGO COM RECURSO DO MUNICIPIO  
DE PRESIDENTE PRUDENTE.  
SECRETARIA MUNICIPAL DE EDUCAÇÃO  
CONTRATO DE GESTÃO N° 345/2021  
TERMO ADITIVO N° 001/2022  
FONTE DE RECURSO: MUNICIPAL  
UNIDADE EDUCACIONAL:

E.M. SYLVIA MARLENE PEREIRA FAUSTINO

### Dados para pagamento

Linha Digitável

23793.38029 60001.624414 24006.333306 7 97150000036292

Código do pedido

2000005734154477

Vencimento

13/05/2024

Valor

362,92

Descrição

Panela De Pressão Vermelha 4,5l Antiaderente Nacional Cor Vermelho + 2 produtos

### Opções de pagamento

- 1 Copie a linha digitável e pague pelo seu banco ou carteira digital ou imprima este boleto e apresente-o em qualquer supermercado, lotérica ou loja autorizada.
- 2 Após feito, o pagamento será aprovado em 1 ou 2 horas úteis.

Se o boleto venceu e você precisa emitir um novo, por favor, entre em contato com o vendedor.

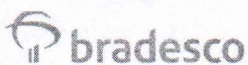

237-2

Beneficiário MercadoPago.com Representações Ltda CNPJ 10.573.521/0001-91 Av. das Nações Unidas, nº 3.003 Bonfim - CEP: 06233-903				Espécie Real	Vencimento 13/05/2024
Nº documento 10356801110	CNPJ 44.868.644/0003-33	Nosso Número 26/00016244124-6	Código do pedido 2000005734154477	Valor documento 362,92	
Pagador Associacao Assistencial Adolpho Bezerra De Menezes					

Autenticação mecânica

Corte na linha pontilhada



237-2

23793.38029 60001.624414 24006.333306 7 97150000036292

Local de pagamento Pagável em qualquer banco até o vencimento.				Vencimento 13/05/2024	
Beneficiário MercadoPago.com Representações Ltda CNPJ 10.573.521/0001-91 Av. das Nações Unidas, nº 3.003 Bonfim - CEP: 06233-903				Agência/Código do Beneficiário	
Data do documento 08/05/2024	Nº documento 10356801110	Espécie doc. Outro	Aceite N	Data processamento 08/05/2024	Nosso número 26/00016244124-6
Uso do banco	Carteira 26	Espécie Real	Quantidade	Valor documento 362,92	Valor documento 362,92
Instruções (Texto de responsabilidade do beneficiário) Não receber pagamento em cheque. Boleto com vencimento no final de semana, poderá ser pago no próximo dia útil. Se tiver algum problema com a compra, acesse <a href="https://www.mercadopago.com.br/ajuda">https://www.mercadopago.com.br/ajuda</a>				(-) Desconto / Abatimentos	
				(-) Outras deduções	
				(+ ) Mora / Multa	
				(+ ) Outros acréscimos	
				(=) Valor cobrado	
Pagador Associacao Assistencial Adolpho Bezerra De Menezes CNPJ: 44.868.644/0003-33					
Beneficiário Final MercadoPago.com Representações Ltda CNPJ: 10.573.521/0001-91				Cód. baixa	

Ficha de Compensação



PAGO COM RECURSO DO MUNICÍPIO DE PRESIDENTE PRUDENTE  
SECRETARIA MUNICIPAL DE EDUCAÇÃO  
CONTRATO DE GESTÃO Nº 345/2021  
TERMO ADITIVO Nº 001/2022  
FUNTE DE RECURSO: MUNICIPAL  
UNIDADE EDUCACIONAL:

E.M. SYLVIA MARLENE PEREIRA FAUSTINO

RECEBEMOS DE VENEZA COMERCIO DE UTILIDADES LTDA OS PRODUTOS CONSTANTES DA NOTA FISCAL INDICADA AO LADO		<b>NF-e</b>
DATA DE RECEBIMENTO	IDENTIFICACAO E ASSINATURA DO RECEBEDOR	Nº 000.009.413 SÉRIE 011

<b>NACIONAL</b> <b>VENEZA COMERCIO DE UTILIDADES LTDA</b>  RUA ELIAS SLEIMAN EL KHOURI MIKHAEL, 182 - NUCLEO ITAIM, FERRAZ DE VASCONCELOS, SP - CEP: 08538110 Fone:	<b>DANFE</b> Documento Auxiliar da Nota Fiscal Eletrônica 0: Entrada 1: Saída	 CHAVE DE ACESSO 3524 0525 4542 3400 0130 5501 1000 0094 1310 0009 4349
	Nº 000.009.413 SÉRIE:011 Folha 1 d 1	Consulta de autenticidade no portal nacional da NF-e www.nfe.fazenda.gov.br/portal ou no site da Sefaz Autorizadora

NATUREZA DA OPERAÇÃO VENDA DE MERCADORIA D/E	PROCOLO DE AUTORIZAÇÃO DE USO 135240967202 08/05/2024 18:17:59
INSCRIÇÃO ESTADUAL 305148408118	INSC. ESTADUAL DO SUBST. TRIBUTÁRIO CNPJ 25.454.234/0001-30

<b>DESTINATÁRIO / REMETENTE</b>		C.N.P.J / C.P.F.	DATA DA EMISSÃO
NOME/RAZÃO SOCIAL ASSOCIAÇÃO ASSISTENCIAL ADOLPHO BEZERRA DE MENEZES		44.868.644/0003-33	08/05/2024
ENDEREÇO RODOVIA ASSIS CHATEAUBRIAND, 1	BAIRRO/DISTRITO VILA MARIA	CEP 19053680	DATA DA ENTRADA / SAÍDA 08/05/2024
MUNICÍPIO PRESIDENTE PRUDENTE	FONE/FAX	UF SP	INSCRIÇÃO ESTADUAL HORA DE SAÍDA 18:17:56

<b>FATURA/DUPLICATA</b>			

<b>CÁLCULO DO IMPOSTO</b>					
BASE DE CÁLCULO DO ICMS 165,90	VALOR DO ICMS 29,86	BASE DE CÁLCULO DO ICMS SUBSTITUIÇÃO 0,00	VALOR DO ICMS SUBSTITUIÇÃO 0,00	VALOR TOTAL DOS PRODUTOS 165,90	
VALOR DO FRETE 0,00	VALOR DO SEGURO 0,00	DESCONTO 0,00	OUTRAS DESPESAS ACESSÓRIAS 0,00	VALOR DO IPI 0,00	VALOR TOTAL DA NOTA 165,90

<b>TRANSPORTADOR/VOLUME</b>					
RAZÃO SOCIAL MERCADO LIVRE	FRETE POR CONTA 0 - Emitente	CODIGO ANTT	PLACA DO VEÍCULO	UF	CNPJ/CPF
ENDEREÇO -	MUNICÍPIO	UF	INSCRIÇÃO ESTADUAL		
QUANTIDADE 1	ESPECIE VOLUMES	MARCA	NUMERAÇÃO 1	PESO BRUTO 2,275	PESO LÍQUIDO 2,275

<b>INFORMAÇÕES DO LOCAL DE ENTREGA / RETIRADA</b>	
NOME/RAZÃO SOCIAL	C.N.P.J / C.P.F. 44.868.644/0003-33
ENDEREÇO RODOVIA ASSIS CHATEAUBRIAND, 1	BAIRRO/DISTRITO VILA MARIA
MUNICÍPIO PRESIDENTE PRUDENTE	UF SP
	FONE/FAX

<b>DADOS DO PRODUTO / SERVIÇOS</b>												
CODIGO PRODUTO	DESCRIÇÃO DOS PRODUTOS / SERVIÇOS	NCM/SH	CST	CFOP	UNID.	QTD.	VLR UNIT.	VALOR TOTAL	B. CALC. ICMS	VALOR ICMS	VALOR IPI	ALÍQUOTAS ICMS   IPI
16712	Panela de Pressao Fechamento Interno 10 Litros Polida	76151000	000	5102	UN	1	165,90	165,90	165,90	29,86	0,00	18,00   0,00

**PAGO COM RECURSO DO MUNICIPIO DE PRESIDENTE PRUDENTE.**  
**SECRETARIA MUNICIPAL DE EDUCAÇÃO**  
**CONTRATO DE GESTÃO Nº 345/2021**  
**TERMO ADITIVO Nº 001/2022**  
**FONTE DE RECURSO: MUNICIPAL**  
**UNIDADE EDUCACIONAL:**

**E.M. SYLVIA MARIENE PEREIRA FAUSTINO**

<b>CÁLCULO DO ISSQN</b>	INSCRIÇÃO MUNICIPAL	VALOR TOTAL DOS SERVIÇOS	BASE DE CÁLCULO DO ISSQN	VALOR DO ISSQN
-------------------------	---------------------	--------------------------	--------------------------	----------------

<b>DADOS ADICIONAIS</b>	#VENDEDOR : MERCADO LIVRE NOSSO PEDIDO : 14568 SEU PEDIDO : 200000573415448 #;Origem : MERCADO LIVRE - Rastreamento : null - Integracao : 2000008223612888 - EntregalD : 43370118239;	<b>RESERVADO AO FISCO</b>
-------------------------	---	---------------------------

RECEBEMOS DE 52.243.991 CASSIA APARECIDA COSTA LACERDA SILVA OS PRODUTOS CONSTANTES DA NOTA FISCAL INDICADA AO LADO		<b>NF-e</b>
DATA DE RECEBIMENTO	IDENTIFICAÇÃO E ASSINATURA DO RECEBEDOR	Nº 000.000.978 SÉRIE 001

 <b>52.243.991 CASSIA APARECIDA COSTA LACERDA SILVA</b> Rua Alvaro Jose Souto, 379 - Planalto, Santo Antonio do Monte, MG - CEP: 35560000 Fone: 37999021204	<b>DANFE</b> Documento Auxiliar da Nota Fiscal Eletrônica 0: Entrada 1: Saída	 CHAVE DE ACESSO <b>3124 0552 2439 9100 0137 5500 1000 0009 7816 4209 5731</b>
	Nº 000.000.978 SÉRIE:001 Folha 1 d 1	Consulta de autenticidade no portal nacional da NF-e <a href="http://www.nfe.fazenda.gov.br/portal">www.nfe.fazenda.gov.br/portal</a> ou no site da Sefaz Autorizadora

NATUREZA DA OPERAÇÃO Venda de mercadoria a nao contribuinte	PROTÓCOLO DE AUTORIZAÇÃO DE USO 131245952409 08/05/2024 22:09:53
INSCRIÇÃO ESTADUAL 47185350042	INSC. ESTADUAL DO SUBST. TRIBUTÁRIO CNPJ 52.243.991/0001-37

<b>DESTINATÁRIO / REMETENTE</b>		C.N.P.J / C.P.F.	DATA DA EMISSÃO
Associação Assistencial Adolpho Bezerra De Menezes		44.868.644/0003-33	08/05/2024
ENDEREÇO	BAIRRO/DISTRITO	CEP	DATA DA ENTRADA / SAÍDA
Rodovia Assis Chateaubriand, 1	Vila Maria	19053680	08/05/2024
MUNICÍPIO	UF	INSCRIÇÃO ESTADUAL	HORA DE SAÍDA
Presidente Prudente	SP		22:09:53

DUPLICATA	VENCIMENTO	VALOR	DUPLICATA	VENCIMENTO	VALOR	DUPLICATA	VENCIMENTO	VALOR	DUPLICATA	VENCIMENTO	VALOR
001	07/06/2024	119,00									

BASE DE CÁLCULO DO ICMS	VALOR DO ICMS	BASE DE CÁLCULO DO ICMS SUBSTITUIÇÃO	VALOR DO ICMS SUBSTITUIÇÃO	VALOR TOTAL DOS PRODUTOS
0,00	0,00	0,00	0,00	119,00
VALOR DO FRETE	VALOR DO SEGURO	DESCONTO	OUTRAS DESPESAS ACESSÓRIAS	VALOR DO IPI
0,00	0,00	0,00	0,00	0,00
				VALOR TOTAL DA NOTA
				119,00

<b>TRANSPORTADOR/VOLUME</b>		RAZÃO SOCIAL	FRETE POR CONTA	CODIGO ANTT	PLACA DO VEICULO	UF	CNPJ/CPF
			0 - Emitente				
		ENDEREÇO	MUNICÍPIO			UF	INSCRIÇÃO ESTADUAL
QUANTIDADE	ESPECIE	MARCA	NUMERAÇÃO	PESO BRUTO	PESO LÍQUIDO		
	Volumes			0,000	0,000		

<b>INFORMAÇÕES DO LOCAL DE ENTREGA / RETIRADA</b>		C.N.P.J / C.P.F.	INSCRIÇÃO ESTADUAL
NOME/RAZÃO SOCIAL			
ENDEREÇO		BAIRRO/DISTRITO	CEP
MUNICÍPIO		UF	FONE/FAX

CODIGO PRODUTO	DESCRIÇÃO DOS PRODUTOS / SERVIÇOS	NCM/SH	CSOSN	CFOP	UNID.	QTD.	VLR UNIT.	VALOR TOTAL	B. CALC. ICMS	VALOR ICMS	VALOR IPI	ALÍQUOTAS ICMS IPI
LS175A01	Panela de Pressao 4,5 Litros Fechamento Interno Antiaderente Cor:Panela Pressao	76151000	0102	6108	Und	1	119,00	119,00	0,00	0,00	0,00	0,00 0,00

**E.M. CARLA SIMONE DA SILVA ALVES**

**PAGO COM RECURSO DO MUNICÍPIO DE PRESIDENTE PRUDENTE.  
SECRETARIA MUNICIPAL DE EDUCAÇÃO  
CONTRATO DE GESTÃO Nº 345/2021  
TERMO ADITIVO Nº 001/2022  
FONTE DE RECURSO: MUNICIPAL  
UNIDADE EDUCACIONAL:**

<b>CÁLCULO DO ISSQN</b>	INSCRIÇÃO MUNICIPAL	VALOR TOTAL DOS SERVIÇOS	BASE DE CÁLCULO DO ISSQN	VALOR DO ISSQN

<b>DADOS ADICIONAIS</b>	RESERVADO AO FISCO
Total aproximado de tributos: R\$ 42,35 (35,59%) Federais R\$ 20,93 (17,59%) Estaduais R\$ 21,42 (18,00%) . Fonte IBPT.	

RECEBEMOS DE ONLITEK COMERCIO LTDA OS PRODUTOS CONSTANTES DA NOTA FISCAL INDICADA AO LADO		<b>NF-e</b>
DATA DE RECEBIMENTO	IDENTIFICAÇÃO E ASSINATURA DO RECEBEDOR	Nº 000.001.209 SÉRIE 002

 <b>ONLITEK COMERCIO LTDA</b> Rua Dona Lavinia Fonseca, 1322, Casa - Santa Rosa, Divinópolis, MG - CEP: 35500769 Fone: 0037991265744	<b>DANFE</b> Documento Auxiliar da Nota Fiscal Eletrônica 0: Entrada 1: Saída	
	Nº 000.001.209 <b>SÉRIE:002</b> Folha 1 d 1	CHAVE DE ACESSO 3124 0547 8186 8500 0141 5500 2000 0012 0918 1546 0451 Consulta de autenticidade no portal nacional da NF-e www.nfe.fazenda.gov.br/portal ou no site da Sefaz Autorizadora
NATUREZA DA OPERAÇÃO Venda de mercadorias		PROTOCOLO DE AUTORIZAÇÃO DE USO 131245952104 08/05/2024 18:20:26
INSCRIÇÃO ESTADUAL 0045556360065	INSC. ESTADUAL DO SUBST. TRIBUTÁRIO	CNPJ 47.818.685/0001-41

<b>DESTINATÁRIO / REMETENTE</b>			
NOME/RAZÃO SOCIAL ASSOCIAÇÃO ASSISTENCIAL ADOLPHO BEZERRA DE MENEZES		C.N.P.J / C.P.F. 44.868.644/0003-33	DATA DA EMISSÃO 08/05/2024
ENDEREÇO Rodovia Assis Chateaubriand, 1 - Nao consta		BAIRRO/DISTRITO Vila Maria	CEP 19053680
MUNICÍPIO Presidente Prudente	FONE/FAX	UF SP	INSCRIÇÃO ESTADUAL
			HORA DE SAÍDA 18:18:43

<b>FATURA/DUPLICATA</b>			

<b>CÁLCULO DO IMPOSTO</b>				
BASE DE CÁLCULO DO ICMS 0,00	VALOR DO ICMS 0,00	BASE DE CÁLCULO DO ICMS SUBSTITUIÇÃO 0,00	VALOR DO ICMS SUBSTITUIÇÃO 0,00	VALOR TOTAL DOS PRODUTOS 78,02
VALOR DO FRETE 0,00	VALOR DO SEGURO 0,00	DESCONTO 0,00	OUTRAS DESPESAS ACESSÓRIAS 0,00	VALOR DO IPI 0,00
				VALOR TOTAL DA NOTA 78,02

<b>TRANSPORTADOR/VOLUME</b>						
RAZÃO SOCIAL EBAZAR.COM.BR LTDA		FRETE POR CONTA 2 - Terceiros	CODIGO ANTT	PLACA DO VEÍCULO	UF SP	CNPJ/CPF 03.007.331/0122-39
ENDEREÇO AVENIDA DAS NACOES UNIDAS 3000 3003			MUNICÍPIO OSASCO		UF SP	INSCRIÇÃO ESTADUAL 120519234116
QUANTIDADE 1	ESPÉCIE	MARCA	NUMERAÇÃO	PESO BRUTO 0,500	PESO LÍQUIDO 0,500	

<b>INFORMAÇÕES DO LOCAL DE ENTREGA / RETIRADA</b>			
NOME/RAZÃO SOCIAL		C.N.P.J / C.P.F.	INSCRIÇÃO ESTADUAL
ENDEREÇO		BAIRRO/DISTRITO	CEP
MUNICÍPIO		UF	FONE/FAX

CODIGO PRODUTO	DESCRIÇÃO DOS PRODUTOS / SERVIÇOS	NCM/SH	CSOSN	CFOP	UNID.	QTD.	VLR UNIT.	VALOR TOTAL	B. CALC. ICMS	VALOR ICMS	VALOR IPI	ALÍQUOTAS ICMS	IPI
100163	TESOURA COZINHA PRETA PONTO VERMELHO MUNDIAL 666N-8.1/2	82130000	3500	6106	UNID	2	39,01	78,02	0,00	0,00	0,00	0,00	0,00

E.M. CARLA SIMONE DA SILVA ALVES  
E.M. SYLVIA MARLENE PEREIRA FAUSTINO

PAGO COM RECURSO DO MUNICÍPIO DE PRESIDENTE PRUDENTE.  
SECRETARIA MUNICIPAL DE EDUCAÇÃO  
CONTRATO DE GESTÃO Nº 345/2021  
TERMO ADITIVO Nº 001/2022  
FONTE DE RECURSO: MUNICIPAL  
UNIDADE EDUCACIONAL:

<b>CÁLCULO DO ISSQN</b>			
INSCRIÇÃO MUNICIPAL	VALOR TOTAL DOS SERVIÇOS	BASE DE CÁLCULO DO ISSQN	VALOR DO ISSQN

<b>DADOS ADICIONAIS</b>	
Enviado diretamente do depósito temporário - operador logístico: EBAZAR.COM.BR LTDA, Cnpj: 03007331013715 saindo do endereço: Avenida Joaquim Lourenco de Lima, Galpao 2, Numero: 450, Complemento: , Bairro: Distrito Industrial Vargem do Joao Pinto, Cidade: Extrema, Cep: 37644902, Estado: MG, Pais: BR, Inscricao Estadual do Operador Logístico: 0038450761964 Nota fiscal de retorno simbolico n 1208, emitida em 08/05/2024, serie 2 Valor aproximado dos tributos (IBPT) R\$40,28. Emitido por ME/EPP optante do Simples Nacional. Sem direito a credito fiscal de ICMS/ISS/IPI.	<b>RESERVADO AO FISCO</b>

PAGO COM RECURSO DO MUNICIPIO DE PRESIDENTE PRUDENTE.  
 SECRETARIA MUNICIPAL DE EDUCAÇÃO  
 CONTRATO DE GESTÃO Nº 345/2021 PA  
 TERMO ADITIVO Nº 001/2022  
 FONTE DE RECURSO: MUNICIPAL PRE.  
 UNIDADE EDUCACIONAL:



E.M. SYLVIA MARLENE PEREIRA FAUSTINO  
 E.M. CARLA SIMONE DA SILVA ALVES  
 E.M. SYLVIA MARLENE PEREIRA FAUSTINO

17/05/2024 - BANCO DO BRASIL - 10:51:52  
009700097 0001

## COMPROVANTE DE PAGAMENTO DE TITULOS

CLIENTE: ASSOCIACAO ASSISTENCIAL A  
AGENCIA: 0097-3 CONTA: 73.774-7  
=====

BCO SAFRA S.A.

42297115040006489731704973371224197220000446400

BENEFICIARIO:

MERCADO PAGO INST PAG LTDA

NOME FANTASIA:

MERCADO PAGO INST PAG LTDA

CNPJ: 10.573.521/0001-91

BENEFICIARIO FINAL:

MERCADOPAGO.COM REPRESENTACOES

CNPJ: 10.573.521/0001-91

PAGADOR:

ASSOCIACAO ASSISTENCIAL ADOLPH

CNPJ: 44.868.644/0003-33

-----  
NR. DOCUMENTO 51.703  
DATA DE VENCIMENTO 20/05/2024  
DATA DO PAGAMENTO 17/05/2024  
VALOR DO DOCUMENTO 4.464,00  
VALOR COBRADO 4.464,00

-----  
NR.AUTENTICACAO 1.8A1.03C.158.E83.760  
-----

Central de Atendimento BB

4004 0001 Capitais e regioes metropolitanas

0800 729 0001 Demais localidades.

Consultas, informacoes e servicos transacionais.

SAC BB

0800 729 0722

Informacoes, reclamacoes, cancelamento de  
produtos e servicos.

Ouvidoria

0800 729 5678

Reclamacoes nao solucionadas nos canais  
habituais agencia, SAC e demais canais de  
atendimento.

Atendimento a Deficientes Auditivos ou de Fala

0800 729 0088

Informacoes, reclamacoes, cancelamento de cartao,  
outros produtos e servicos de Ouvidoria.

**PAGO COM RECURSO DO MUNICÍPIO DE  
PRESIDENTE PRUDENTE  
SECRETARIA MUNICIPAL DE EDUCAÇÃO  
CONTRATO DE GESTÃO Nº 346/2021  
TERMO ADITIVO Nº 05/2024  
FONTE DE RECURSOS: MUNICIPAL**

**E.M. SYLVIA MARLENE PEREIRA FAUSTINO**

**E.M. ERIKA PORTELA RODRIGUES**

**E.M. CARLA SIMONE DA SILVA ALVES**

**E.M. MARIO PERETTI**

**E.M. VEREADOR JULIO BRAGA FILHO**

**E.M. ELIANE TADIOTTO ARAUJO**

**E.M. VÂNIA MARIA VALENTIM AQUOTI**

**E.M. MARIA REGINA DAL POGGETTO RIBEIRO**

### Dados para pagamento

Linha Digitável

42297.11504 00064.897317 04973.371224 1 97220000446400

Código do pedido

2000005770733663

Vencimento

20/05/2024

Valor

4.464,00

Descrição

Carro De Limpeza Multifuncional C/ Saco Coletor Perfect Pro

### Opções de pagamento

- 1 Copie a linha digitável e pague pelo seu banco ou carteira digital ou imprima este boleto e apresente-o em qualquer supermercado, lotérica ou loja autorizada.
- 2 Após feito, o pagamento será aprovado em 1 ou 2 horas úteis.

Se o boleto venceu e você precisa emitir um novo, por favor, entre em contato com o vendedor.



# Safrá

422-7

Beneficiário MercadoPago.com Representações Ltda CNPJ 10.573.521/0001-91 Av. das Nações Unidas, nº 3.003 Bonfim - CEP: 06233-903				Espécie Real	Vencimento 20/05/2024
Nº documento 049733712	CNPJ 44.868.644/0003-33	Nosso Número 049733712	Código do pedido 2000005770733663	Valor documento 4.464,00	
Pagador Associacao Assistencial Adolpho Bezerra De Menezesa					

Autenticação mecânica

Corte na linha pontilhada



# Safrá

422-7

42297.11504 00064.897317 04973.371224 1 97220000446400

Local de pagamento Pagável em qualquer Banco do Sistema de Compensação					Vencimento 20/05/2024
Beneficiário MercadoPago.com Representações Ltda CNPJ 10.573.521/0001-91 Av. das Nações Unidas, nº 3.003 Bonfim - CEP: 06233-903					Agência/Código do Beneficiário 12400/008554440
Data do documento 16/05/2024	Nº documento 049733712	Espécie doc. DM	Aceite N	Data processamento 16/05/2024	Nosso número 049733712
Uso do banco 01	Carteira 01	Espécie Real	Quantidade	Valor documento 4.464,00	Valor documento 4.464,00
Instruções (Texto de responsabilidade do beneficiário) Não receber pagamento em cheque. Boleto com vencimento no final de semana, poderá ser pago no próximo dia útil. Se tiver algum problema com a compra, acesse <a href="https://www.mercadopago.com.br/ajuda">https://www.mercadopago.com.br/ajuda</a>					(-) Desconto / Abatimentos
					(-) Outras deduções
					(+) Mora / Multa
					(+) Outros acréscimos
					(=) Valor cobrado
Pagador Associacao Assistencial Adolpho Bezerra De Menezesa CNPJ: 44.868.644/0003-33					
Beneficiário Final MercadoPago.com Representações Ltda CNPJ: 10.573.521/0001-91					Cód. baixa

**E.M. MARIA REGINA DAL POGGETTO RIBEIRO**

**E.M. VÂNIA MARIA VALENTIM AQUOTI**

**E.M. ELIANE TADIOTTO ARAUJO**

Ficha de Compensação



**PAGO COM RECURSO DO MUNICIPIO DE  
PRESIDENTE PRUDENTE  
SECRETARIA MUNICIPAL DE EDUCAÇÃO  
CONTRATO DE GESTÃO Nº 346/2021  
TERMO ADITIVO Nº 05/2024  
FONTE DE RECURSOS: MUNICIPAL**

**E.M. ERIKA PORTELA RODRIGUES**

**E.M. SYLVIA MARLENE PEREIRA FAUSTINO**

**E.M. CARLA SIMONE DA SILVA ALVES**

**E.M. MARIO PERETTI**

**E.M. VEREADOR JULIO BRAGA FILHO**

Corte na linha pontilhada

RECEBEMOS DE R. A. MARTINS BORGES OS PRODUTOS CONSTANTES DA NOTA FISCAL INDICADA AO LADO		<b>NF-e</b>
DATA DE RECEBIMENTO	IDENTIFICAÇÃO E ASSINATURA DO RECEBEDOR	Nº 009.340.660 SÉRIE 002

 <b>R. A. MARTINS BORGES</b> Avenida Santos Dumont, 3390, Nao consta - Cidade Industrial Satelite de Sao Paulo, Guarulhos, SP - CEP: 07220000 Fone: 0062992112199	<b>DANFE</b> Documento Auxiliar da Nota Fiscal Eletrônica 0: Entrada 1: Saída <span style="border: 1px solid black; padding: 2px;">1</span>	
	Nº 009.340.660 <b>SÉRIE:002</b> Folha 1 d 1	CHAVE DE ACESSO 3524 0508 4929 6100 0334 5500 2009 3406 6012 1155 1741 Consulta de autenticidade no portal nacional da NF-e <a href="http://www.nfe.fazenda.gov.br/portal">www.nfe.fazenda.gov.br/portal</a> ou no site da Sefaz Autorizadora
NATUREZA DA OPERAÇÃO Venda de mercadoria para consumidor final		PROTOCOLO DE AUTORIZAÇÃO DE USO 135241043156 18/05/2024 06:50:17
INSCRIÇÃO ESTADUAL 127682576116	INSC. ESTADUAL DO SUBST. TRIBUTÁRIO	CNPJ 08.492.961/0003-34

<b>DESTINATÁRIO / REMETENTE</b>		C.N.P.J / C.P.F.	DATA DA EMISSÃO
NOME/RAZÃO SOCIAL ASSOCIACAO ASSISTENCIAL ADOLPHO BEZERRA DE MENEZESA		44.868.644/0003-33	18/05/2024
ENDEREÇO Rua Altino Arantes, 50 - Referencia: Favor evitar entrega fim		BAIRRO/DISTRITO Jardim Colina	CEP 19061220
MUNICÍPIO Presidente Prudente	FONE/FAX 0018991502659	UF SP	INSCRIÇÃO ESTADUAL
			HORA DE SAÍDA 06:50:15

<b>FATURA/DUPLICATA</b>			

<b>CÁLCULO DO IMPOSTO</b>				
BASE DE CÁLCULO DO ICMS 558,00	VALOR DO ICMS 100,44	BASE DE CÁLCULO DO ICMS SUBSTITUIÇÃO 0,00	VALOR DO ICMS SUBSTITUIÇÃO 0,00	VALOR TOTAL DOS PRODUTOS 558,00
VALOR DO FRETE 0,00	VALOR DO SEGURO 0,00	DESCONTO 0,00	OUTRAS DESPESAS ACESSÓRIAS 0,00	VALOR DO IPI 0,00
				VALOR TOTAL DA NOTA 558,00

<b>TRANSPORTADOR/VOLUME</b>					
RAZÃO SOCIAL Ebazar.com.br LTDA.		FRETE POR CONTA 2 - Terceiros	CODIGO ANTT	PLACA DO VEÍCULO	UF SP
ENDEREÇO Av. das Nacoes Unidas 3003		MUNICÍPIO Osasco	CNPJ/CPF 03.007.331/0001-41		INSCRIÇÃO ESTADUAL 120079527111
QUANTIDADE	ESPECIE	MARCA	NUMERAÇÃO	PESO BRUTO 14,000	PESO LÍQUIDO 14,000

<b>INFORMAÇÕES DO LOCAL DE ENTREGA / RETIRADA</b>		
NOME/RAZÃO SOCIAL		C.N.P.J / C.P.F.
ENDEREÇO		BAIRRO/DISTRITO
MUNICÍPIO	UF	FONE/FAX

<b>DADOS DO PRODUTO / SERVIÇOS</b>												
CODIGO PRODUTO	DESCRIÇÃO DOS PRODUTOS / SERVIÇOS	NCM/SH	CST	CFOP	UNID.	QTD.	VLR UNIT.	VALOR TOTAL	B. CALC. ICMS	VALOR ICMS	VALOR IPI	ALÍQUOTAS ICMS IPI
23317	PERFECT CARRO FUNCIONAL BASIC BLACK 1X1 - CARRO FUNCIONAL- 973373	87168000	200	5102	UN	1	558,00	558,00	558,00	100,44	0,00	18,00 0,00

**PAGO COM RECURSO DO MUNICÍPIO DE PRESIDENTE PRUDENTE**  
**SECRETARIA MUNICIPAL DE EDUCAÇÃO**  
**CONTRATO DE GESTÃO Nº 346/2021**  
**TERMO ADITIVO Nº 05/2024**  
**FONTE DE RECURSOS: MUNICIPAL**

**E.M. VEREADOR JULIO BRAGA FILHO**

<b>CÁLCULO DO ISSQN</b>			
INSCRIÇÃO MUNICIPAL	VALOR TOTAL DOS SERVIÇOS	BASE DE CÁLCULO DO ISSQN	VALOR DO ISSQN

<b>DADOS ADICIONAIS</b>		<b>RESERVADO AO FISCO</b>
Valor aproximado dos tributos (IBPT) R\$178,00. Valores totais do ICMS Interestadual: DIFAL da UF destino R\$0,00 + FCP R\$0,00; DIFAL da UF Origem R\$0,00.		

RECEBEMOS DE R. A. MARTINS BORGES OS PRODUTOS CONSTANTES DA NOTA FISCAL INDICADA AO LADO		<b>NF-e</b>
DATA DE RECEBIMENTO	IDENTIFICAÇÃO E ASSINATURA DO RECEBEDOR	Nº 009.340.661 SÉRIE 002

 <b>R. A. MARTINS BORGES</b> Avenida Santos Dumont, 3390, Nao consta - Cidade Industrial Satellite de Sao Paulo, Guarulhos, SP - CEP: 07220000 Fone: 0062992112199	<b>DANFE</b> Documento Auxiliar da Nota Fiscal Eletrônica 0: Entrada 1: Saída <span style="border: 1px solid black; padding: 2px;">1</span>	
	Nº 009.340.661 <b>SÉRIE:002</b> Folha 1 d 1	CHAVE DE ACESSO <b>3524 0508 4929 6100 0334 5500 2009 3406 6111 9532 8718</b>

NATUREZA DA OPERAÇÃO Venda de mercadoria para consumidor final	PROTÓCOLO DE AUTORIZAÇÃO DE USO 135241043156 18/05/2024 06:50:17
INSCRIÇÃO ESTADUAL 127682576116	INSC. ESTADUAL DO SUBST. TRIBUTÁRIO CNPJ 08.492.961/0003-34

<b>DESTINATÁRIO / REMETENTE</b>		C.N.P.J / C.P.F.	DATA DA EMISSÃO
NOME/RAZÃO SOCIAL ASSOCIACAO ASSISTENCIAL ADOLPHO BEZERRA DE MENEZESA		44.868.644/0003-33	18/05/2024
ENDEREÇO Rua Altino Arantes, 50 - Referencia: Favor evitar entrega fim	BAIRRO/DISTRITO Jardim Colina	CEP 19061220	DATA DA ENTRADA / SAÍDA 18/05/2024
MUNICÍPIO Presidente Prudente	FONE/FAX 0018991502659	UF SP	INSCRIÇÃO ESTADUAL HORA DE SAÍDA 06:50:15

<b>FATURA/DUPLICATA</b>			

<b>CÁLCULO DO IMPOSTO</b>					
BASE DE CÁLCULO DO ICMS 558,00	VALOR DO ICMS 100,44	BASE DE CÁLCULO DO ICMS SUBSTITUIÇÃO 0,00	VALOR DO ICMS SUBSTITUIÇÃO 0,00	VALOR TOTAL DOS PRODUTOS 558,00	
VALOR DO FRETE 0,00	VALOR DO SEGURO 0,00	DESCONTO 0,00	OUTRAS DESPESAS ACESSÓRIAS 0,00	VALOR DO IPI 0,00	VALOR TOTAL DA NOTA 558,00

<b>TRANSPORTADOR/VOLUME</b>					
RAZÃO SOCIAL Ebazar.com.br LTDA.	FRETE POR CONTA 2 - Terceiros	CODIGO ANTT	PLACA DO VEÍCULO	UF	CNPJ/CPF 03.007.331/0001-41
ENDEREÇO Av. das Nacoes Unidas 3003	MUNICÍPIO Osasco	UF SP	INSCRIÇÃO ESTADUAL 120079527111		
QUANTIDADE	ESPÉCIE	MARCA	NUMERAÇÃO	PESO BRUTO 14,000	PESO LÍQUIDO 14,000

<b>INFORMAÇÕES DO LOCAL DE ENTREGA / RETIRADA</b>		
NOME/RAZÃO SOCIAL	C.N.P.J / C.P.F.	INSCRIÇÃO ESTADUAL
ENDEREÇO	BAIRRO/DISTRITO	CEP
MUNICÍPIO	UF	FONE/FAX

<b>DADOS DO PRODUTO / SERVIÇOS</b>												
CODIGO PRODUTO	DESCRIÇÃO DOS PRODUTOS / SERVIÇOS	NCM/SH	CST	CFOP	UNID.	QTD.	VLR UNIT.	VALOR TOTAL	B. CALC. ICMS	VALOR ICMS	VALOR IPI	ALÍQUOTAS ICMS   IPI
23317	PERFECT CARRO FUNCIONAL BASIC BLACK 1X1 - CARRO FUNCIONAL- 973373	87168000	200	5102	UN	1	558,00	558,00	558,00	100,44	0,00	18,00   0,00

**PAGO COM RECURSO DO MUNICÍPIO DE  
 PRESIDENTE PRUDENTE  
 SECRETARIA MUNICIPAL DE EDUCAÇÃO  
 CONTRATO DE GESTÃO Nº 346/2021  
 TERMO ADITIVO Nº 05/2024  
 FONTE DE RECURSOS: MUNICIPAL**

**E.M. CARLA SIMONE DA SILVA ALVES**

<b>CÁLCULO DO ISSQN</b>			
INSCRIÇÃO MUNICIPAL	VALOR TOTAL DOS SERVIÇOS	BASE DE CÁLCULO DO ISSQN	VALOR DO ISSQN

<b>DADOS ADICIONAIS</b>	<b>RESERVADO AO FISCO</b>
Valor aproximado dos tributos (IBPT) R\$178,00. Valores totais do ICMS Interestadual: DIFAL da UF destino R\$0,00 + FCP R\$0,00; DIFAL da UF Origem R\$0,00.	

RECEBEMOS DE R. A. MARTINS BORGES OS PRODUTOS CONSTANTES DA NOTA FISCAL INDICADA AO LADO		<b>NF-e</b>
DATA DE RECEBIMENTO	IDENTIFICAÇÃO E ASSINATURA DO RECEBEDOR	Nº 009.340.662 SÉRIE 002

 <b>R. A. MARTINS BORGES</b> Avenida Santos Dumont, 3390, Não consta - Cidade Industrial Satélite de São Paulo, Guarulhos, SP - CEP: 07220000 Fone: 0062992112199	<b>DANFE</b> Documento Auxiliar da Nota Fiscal Eletrônica 0: Entrada 1: Saída <span style="border: 1px solid black; padding: 2px;">1</span>	
	Nº 009.340.662 <b>SÉRIE:002</b> Folha 1 d 1	CHAVE DE ACESSO <b>3524 0508 4929 6100 0334 5500 2009 3406 6218 1251 8590</b>
NATUREZA DA OPERAÇÃO Venda de mercadoria para consumidor final		PROTOCOLO DE AUTORIZAÇÃO DE USO 135241043156 18/05/2024 06:50:19
INSCRIÇÃO ESTADUAL 127682576116	INSC. ESTADUAL DO SUBST. TRIBUTÁRIO	CNPJ 08.492.961/0003-34

<b>DESTINATÁRIO / REMETENTE</b>		C.N.P.J / C.P.F.	DATA DA EMISSÃO
NOME/RAZÃO SOCIAL ASSOCIACAO ASSISTENCIAL ADOLPHO BEZERRA DE MENEZESA		44.868.644/0003-33	18/05/2024
ENDEREÇO Rua Altino Arantes, 50 - Referencia: Favor evitar entrega fim		BAIRRO/DISTRITO Jardim Colina	CEP 19061220
MUNICÍPIO Presidente Prudente	FONE/FAX 0018991502659	UF SP	INSCRIÇÃO ESTADUAL
			HORA DE SAÍDA 06:50:16

<b>FATURA/DUPLICATA</b>			

<b>CÁLCULO DO IMPOSTO</b>				
BASE DE CÁLCULO DO ICMS	VALOR DO ICMS	BASE DE CÁLCULO DO ICMS SUBSTITUIÇÃO	VALOR DO ICMS SUBSTITUIÇÃO	VALOR TOTAL DOS PRODUTOS
558,00	100,44	0,00	0,00	558,00
VALOR DO FRETE	VALOR DO SEGURO	DESCONTO	OUTRAS DESPESAS ACESSÓRIAS	VALOR DO IPI
0,00	0,00	0,00	0,00	0,00
				VALOR TOTAL DA NOTA 558,00

<b>TRANSPORTADOR/VOLUME</b>					
RAZÃO SOCIAL Ebazar.com.br LTDA.		FRETE POR CONTA 2 - Terceiros	CODIGO ANTT	PLACA DO VEÍCULO	UF SP
ENDEREÇO Av. das Nacoes Unidas 3003		MUNICÍPIO Osasco	CNPJ/CPF 03.007.331/0001-41		INSCRIÇÃO ESTADUAL 120079527111
QUANTIDADE	ESPECIE	MARCA	NUMERAÇÃO	PESO BRUTO 14,000	PESO LÍQUIDO 14,000

<b>INFORMAÇÕES DO LOCAL DE ENTREGA / RETIRADA</b>			
NOME/RAZÃO SOCIAL		C.N.P.J / C.P.F.	INSCRIÇÃO ESTADUAL
ENDEREÇO		BAIRRO/DISTRITO	CEP
MUNICÍPIO		UF	FONE/FAX

<b>DADOS DO PRODUTO / SERVIÇOS</b>												
CÓDIGO PRODUTO	DESCRIÇÃO DOS PRODUTOS / SERVIÇOS	NCM/SH	CST	CFOP	UNID.	QTD.	VLR UNIT.	VALOR TOTAL	B. CALC. ICMS	VALOR ICMS	VALOR IPI	ALÍQUOTAS ICMS   IPI
23317	PERFECT CARRO FUNCIONAL BASIC BLACK 1X1 - CARRO FUNCIONAL- 973373	87168000	200	5102	UN	1	558,00	558,00	558,00	100,44	0,00	18,00   0,00

**PAGO COM RECURSO DO MUNICÍPIO DE PRESIDENTE PRUDENTE**  
**SECRETARIA MUNICIPAL DE EDUCAÇÃO**  
**CONTRATO DE GESTÃO Nº 346/2021**  
**TERMO ADITIVO Nº 05/2024**  
**FONTE DE RECURSOS: MUNICIPAL**

**E.M. ERIKA PORTELA RODRIGUES**

<b>CÁLCULO DO ISSQN</b>			
INSCRIÇÃO MUNICIPAL	VALOR TOTAL DOS SERVIÇOS	BASE DE CÁLCULO DO ISSQN	VALOR DO ISSQN

<b>DADOS ADICIONAIS</b>		<b>RESERVADO AO FISCO</b>
Valor aproximado dos tributos (IBPT) R\$178,00. Valores totais do ICMS Interestadual: DIFAL da UF destino R\$0,00 + FCP R\$0,00; DIFAL da UF Origem R\$0,00.		

RECEBEMOS DE R. A. MARTINS BORGES OS PRODUTOS CONSTANTES DA NOTA FISCAL INDICADA AO LADO		<b>NF-e</b> Nº 009.340.663 SÉRIE 002
DATA DE RECEBIMENTO	IDENTIFICAÇÃO E ASSINATURA DO RECEBEDOR	

 <b>R. A. MARTINS BORGES</b> Avenida Santos Dumont, 3390, Nao consta - Cidade Industrial Satellite de Sao Paulo, Guarulhos, SP - CEP: 07220000 Fone: 0062992112199	<b>DANFE</b> Documento Auxiliar da Nota Fiscal Eletrônica 0: Entrada 1: Saída <span style="border: 1px solid black; padding: 2px;">1</span>	
	Nº 009.340.663 <b>SÉRIE:002</b> Folha 1 d 1	CHAVE DE ACESSO 3524 0508 4929 6100 0334 5500 2009 3406 6317 6896 3217 Consulta de autenticidade no portal nacional da NF-e <a href="http://www.nfe.fazenda.gov.br/portal">www.nfe.fazenda.gov.br/portal</a> ou no site da Sefaz Autorizadora

NATUREZA DA OPERAÇÃO Venda de mercadoria para consumidor final	PROTOCOLO DE AUTORIZAÇÃO DE USO 135241043156 18/05/2024 06:50:19
INSCRIÇÃO ESTADUAL 127682576116	INSC. ESTADUAL DO SUBST. TRIBUTÁRIO CNPJ 08.492.961/0003-34

<b>DESTINATÁRIO / REMETENTE</b>		C.N.P.J / C.P.F.	DATA DA EMISSÃO
NOME/RAZÃO SOCIAL ASSOCIACAO ASSISTENCIAL ADOLPHO BEZERRA DE MENEZESA		44.868.644/0003-33	18/05/2024
ENDEREÇO Rua Altino Arantes, 50 - Referencia: Favor evitar entrega fim	BAIRRO/DISTRITO Jardim Colina	CEP 19061220	DATA DA ENTRADA / SAÍDA 18/05/2024
MUNICÍPIO Presidente Prudente	FONE/FAX 0018991502659	UF SP	INSCRIÇÃO ESTADUAL HORA DE SAÍDA 06:50:17

<b>FATURA/DUPLICATA</b>			

<b>CÁLCULO DO IMPOSTO</b>					
BASE DE CÁLCULO DO ICMS 558,00	VALOR DO ICMS 100,44	BASE DE CÁLCULO DO ICMS SUBSTITUIÇÃO 0,00	VALOR DO ICMS SUBSTITUIÇÃO 0,00	VALOR TOTAL DOS PRODUTOS 558,00	
VALOR DO FRETE 0,00	VALOR DO SEGURO 0,00	DESCONTO 0,00	OUTRAS DESPESAS ACESSÓRIAS 0,00	VALOR DO IPI 0,00	VALOR TOTAL DA NOTA 558,00

<b>TRANSPORTADOR/VOLUME</b>						
RAZÃO SOCIAL Ebazar.com.br LTDA.		FRETE POR CONTA 2 - Terceiros	CODIGO ANTT	PLACA DO VEÍCULO	UF SP	CNPJ/CPF 03.007.331/0001-41
ENDEREÇO Av. das Nacoes Unidas 3003		MUNICÍPIO Osasco	UF SP		INSCRIÇÃO ESTADUAL 120079527111	
QUANTIDADE	ESPECIE	MARCA	NUMERAÇÃO	PESO BRUTO 14,000	PESO LÍQUIDO 14,000	

<b>INFORMAÇÕES DO LOCAL DE ENTREGA / RETIRADA</b>			
NOME/RAZÃO SOCIAL		C.N.P.J / C.P.F.	INSCRIÇÃO ESTADUAL
ENDEREÇO		BAIRRO/DISTRITO	CEP
MUNICÍPIO	UF		FONE/FAX

<b>DADOS DO PRODUTO / SERVIÇOS</b>												
CODIGO PRODUTO	DESCRIÇÃO DOS PRODUTOS / SERVIÇOS	NCM/SH	CST	CFOP	UNID.	QTD.	VLR UNIT.	VALOR TOTAL	B. CALC. ICMS	VALOR ICMS	VALOR IPI	ALÍQUOTAS ICMS   IPI
23317	PERFECT CARRO FUNCIONAL BASIC BLACK 1X1 - CARRO FUNCIONAL- 973373	87168000	200	5102	UN	1	558,00	558,00	558,00	100,44	0,00	18,00   0,00

**PAGO COM RECURSO DO MUNICÍPIO DE PRESIDENTE PRUDENTE**  
**SECRETARIA MUNICIPAL DE EDUCAÇÃO**  
**CONTRATO DE GESTÃO Nº 346/2021**  
**TERMO ADITIVO Nº 05/2024**  
**FUNTE DE RECURSOS: MUNICIPAL**

**E.M. ELIANE TADOTTO ARAUJO**

<b>CÁLCULO DO ISSQN</b>			
INSCRIÇÃO MUNICIPAL	VALOR TOTAL DOS SERVIÇOS	BASE DE CÁLCULO DO ISSQN	VALOR DO ISSQN

<b>DADOS ADICIONAIS</b>	<b>RESERVADO AO FISCO</b>
Valor aproximado dos tributos (IBPT) R\$178,00. Valores totais do ICMS Interestadual: DIFAL da UF destino R\$0,00 + FCP R\$0,00; DIFAL da UF Origem R\$0,00.	

RECEBEMOS DE R. A. MARTINS BORGES OS PRODUTOS CONSTANTES DA NOTA FISCAL INDICADA AO LADO		<b>NF-e</b>
DATA DE RECEBIMENTO	IDENTIFICACAO E ASSINATURA DO RECEBEDOR	Nº 009.340.664 SÉRIE 002

 <b>R. A. MARTINS BORGES</b> Avenida Santos Dumont, 3390, Nao consta - Cidade Industrial Satelite de Sao Paulo, Guarulhos, SP - CEP: 07220000 Fone: 0062992112199	<b>DANFE</b> Documento Auxiliar da Nota Fiscal Eletrônica 0: Entrada 1: Saída <span style="border: 1px solid black; padding: 2px;">1</span>	
	Nº 009.340.664 SÉRIE:002 Folha 1 d 1	CHAVE DE ACESSO 3524 0508 4929 6100 0334 5500 2009 3406 6419 4343 7288 Consulta de autenticidade no portal nacional da NF-e <a href="http://www.nfe.fazenda.gov.br/portal">www.nfe.fazenda.gov.br/portal</a> ou no site da Sefaz Autorizadora

NATUREZA DA OPERAÇÃO Venda de mercadoria para consumidor final	PROTOCOLO DE AUTORIZAÇÃO DE USO 135241043156 18/05/2024 06:50:20
INSCRIÇÃO ESTADUAL 127682576116	INSC. ESTADUAL DO SUBST. TRIBUTÁRIO CNPJ 08.492.961/0003-34

<b>DESTINATÁRIO / REMETENTE</b>		C.N.P.J / C.P.F.	DATA DA EMISSÃO
ASSOCIACAO ASSISTENCIAL ADOLPHO BEZERRA DE MENEZESA		44.868.644/0003-33	18/05/2024
ENDEREÇO Rua Altino Arantes, 50 - Referencia: Favor evitar entrega fim	BAIRRO/DISTRITO Jardim Colina	CEP 19061220	DATA DA ENTRADA / SAÍDA 18/05/2024
MUNICÍPIO Presidente Prudente	FONE/FAX 0018991502659	UF SP	INSCRIÇÃO ESTADUAL HORA DE SAÍDA 06:50:18

<b>FATURA/DUPLICATA</b>				

<b>CÁLCULO DO IMPOSTO</b>				
BASE DE CÁLCULO DO ICMS 558,00	VALOR DO ICMS 100,44	BASE DE CÁLCULO DO ICMS SUBSTITUIÇÃO 0,00	VALOR DO ICMS SUBSTITUIÇÃO 0,00	VALOR TOTAL DOS PRODUTOS 558,00
VALOR DO FRETE 0,00	VALOR DO SEGURO 0,00	DESCONTO 0,00	OUTRAS DESPESAS ACESSÓRIAS 0,00	VALOR DO IPI 0,00
				VALOR TOTAL DA NOTA 558,00

<b>TRANSPORTADOR/VOLUME</b>		RAZÃO SOCIAL Ebazar.com.br LTDA.	FRETE POR CONTA 2 - Terceiros	CODIGO ANTT	PLACA DO VEÍCULO	UF	CNPJ/CPF 03.007.331/0001-41
ENDEREÇO Av. das Nacoes Unidas 3003		MUNICÍPIO Osasco	UF SP	INSCRIÇÃO ESTADUAL 120079527111			
QUANTIDADE	ESPÉCIE	MARCA	NUMERAÇÃO	PESO BRUTO 14,000	PESO LÍQUIDO 14,000		

<b>INFORMAÇÕES DO LOCAL DE ENTREGA / RETIRADA</b>		NOME/RAZÃO SOCIAL	C.N.P.J / C.P.F.	INSCRIÇÃO ESTADUAL
ENDEREÇO		BAIRRO/DISTRITO	CEP	
MUNICÍPIO		UF	FONE/FAX	

<b>DADOS DO PRODUTO / SERVIÇOS</b>												
CODIGO PRODUTO	DESCRIÇÃO DOS PRODUTOS / SERVIÇOS	NCM/SH	CST	CFOP	UNID.	QTD.	VLR UNIT.	VALOR TOTAL	B. CALC. ICMS	VALOR ICMS	VALOR IPI	ALÍQUOTAS ICMS IPI
23317	PERFECT CARRO FUNCIONAL BASIC BLACK 1X1 - CARRO FUNCIONAL- 973373	87168000	200	5102	UN	1	558,00	558,00	558,00	100,44	0,00	18,00 0,00

**PAGO COM RECURSO DO MUNICÍPIO DE PRESIDENTE PRUDENTE**  
**SECRETARIA MUNICIPAL DE EDUCAÇÃO**  
**CONTRATO DE GESTÃO Nº 346/2021**  
**TERMO ADITIVO Nº 05/2024**  
**FONTE DE RECURSOS: MUNICIPAL**

E.M. VÂNIA MARIA VALENTIM AQUOTTI

<b>CÁLCULO DO ISSQN</b>	
INSCRIÇÃO MUNICIPAL	VALOR TOTAL DOS SERVIÇOS
BASE DE CÁLCULO DO ISSQN	VALOR DO ISSQN

<b>DADOS ADICIONAIS</b>	<b>RESERVADO AO FISCO</b>
Valor aproximado dos tributos (IBPT) R\$178,00. Valores totais do ICMS Interestadual: DIFAL da UF destino R\$0,00 + FCP R\$0,00; DIFAL da UF Origem R\$0,00.	

RECEBEMOS DE R. A. MARTINS BORGES OS PRODUTOS CONSTANTES DA NOTA FISCAL INDICADA AO LADO		<b>NF-e</b>
DATA DE RECEBIMENTO	IDENTIFICAÇÃO E ASSINATURA DO RECEBEDOR	Nº 009.340.665 SÉRIE 002

 <b>R. A. MARTINS BORGES</b> Avenida Santos Dumont, 3390, Nao consta - Cidade Industrial Satellite de Sao Paulo, Guarulhos, SP - CEP: 07220000 Fone: 0062992112199	<b>DANFE</b> Documento Auxiliar da Nota Fiscal Eletrônica 0: Entrada 1: Saída <span style="border: 1px solid black; padding: 2px;">1</span>	
	Nº 009.340.665 <b>SÉRIE:002</b> Folha 1 d 1	CHAVE DE ACESSO <b>3524 0508 4929 6100 0334 5500 2009 3406 6515 1251 7760</b>
NATUREZA DA OPERAÇÃO Venda de mercadoria para consumidor final		PROTOCOLO DE AUTORIZAÇÃO DE USO 135241043156 18/05/2024 06:50:21
INSCRIÇÃO ESTADUAL 127682576116	INSC. ESTADUAL DO SUBST. TRIBUTÁRIO	CNPJ 08.492.961/0003-34

<b>DESTINATÁRIO / REMETENTE</b>		
NOME/RAZÃO SOCIAL <b>ASSOCIACAO ASSISTENCIAL ADOLPHO BEZERRA DE MENEZESA</b>	C.N.P.J / C.P.F. 44.868.644/0003-33	DATA DA EMISSÃO 18/05/2024
ENDEREÇO Rua Altino Arantes, 50 - Referencia: Favor evitar entrega fim	BAIRRO/DISTRITO Jardim Colina	CEP 19061220
MUNICÍPIO Presidente Prudente	FONE/FAX 0018991502659	UF SP
		INSCRIÇÃO ESTADUAL 120079527111
		HORA DE SAÍDA 06:50:19

<b>FATURA/DUPLICATA</b>					

<b>CÁLCULO DO IMPOSTO</b>					
BASE DE CÁLCULO DO ICMS 558,00	VALOR DO ICMS 100,44	BASE DE CÁLCULO DO ICMS SUBSTITUIÇÃO 0,00	VALOR DO ICMS SUBSTITUIÇÃO 0,00	VALOR TOTAL DOS PRODUTOS 558,00	
VALOR DO FRETE 0,00	VALOR DO SEGURO 0,00	DESCONTO 0,00	OUTRAS DESPESAS ACESSÓRIAS 0,00	VALOR DO IPI 0,00	VALOR TOTAL DA NOTA 558,00

<b>TRANSPORTADOR/VOLUME</b>					
RAZÃO SOCIAL Ebazar.com.br LTDA.	FRETE POR CONTA 2 - Terceiros	CODIGO ANTT	PLACA DO VEICULO	UF SP	CNPJ/CPF 03.007.331/0001-41
ENDEREÇO Av. das Nacoes Unidas 3003	MUNICÍPIO Osasco			UF SP	INSCRIÇÃO ESTADUAL 120079527111
QUANTIDADE	ESPÉCIE	MARCA	NUMERAÇÃO	PESO BRUTO 14,000	PESO LÍQUIDO 14,000

<b>INFORMAÇÕES DO LOCAL DE ENTREGA / RETIRADA</b>		
NOME/RAZÃO SOCIAL	C.N.P.J / C.P.F.	INSCRIÇÃO ESTADUAL
ENDEREÇO	BAIRRO/DISTRITO	CEP
MUNICÍPIO	UF	FONE/FAX

<b>DADOS DO PRODUTO / SERVIÇOS</b>												
CODIGO PRODUTO	DESCRIÇÃO DOS PRODUTOS / SERVIÇOS	NCM/SH	CST	CFOP	UNID.	QTD.	VLR UNIT.	VALOR TOTAL	B. CALC. ICMS	VALOR ICMS	VALOR IPI	ALÍQUOTAS ICMS   IPI
23317	PERFECT CARRO FUNCIONAL BASIC BLACK 1X1 - CARRO FUNCIONAL- 973373	87168000	200	5102	UN	1	558,00	558,00	558,00	100,44	0,00	18,00   0,00

**PAGO COM RECURSO DO MUNICÍPIO DE PRESIDENTE PRUDENTE**  
**SECRETARIA MUNICIPAL DE EDUCAÇÃO**  
**CONTRATO DE GESTÃO Nº 346/2021**  
**TERMO ADITIVO Nº 05/2024**  
**FONTE DE RECURSOS: MUNICIPAL**

**E.M. SYLVIA MARLENE PEREIRA FAUSTINO**

<b>CÁLCULO DO ISSQN</b>			
INSCRIÇÃO MUNICIPAL	VALOR TOTAL DOS SERVIÇOS	BASE DE CÁLCULO DO ISSQN	VALOR DO ISSQN
<b>DADOS ADICIONAIS</b>			<b>RESERVADO AO FISCO</b>
Valor aproximado dos tributos (IBPT) R\$178,00. Valores totais do ICMS Interestadual: DIFAL da UF destino R\$0,00 + FCP R\$0,00; DIFAL da UF Origem R\$0,00.			

RECEBEMOS DE R. A. MARTINS BORGES OS PRODUTOS CONSTANTES DA NOTA FISCAL INDICADA AO LADO		<b>NF-e</b>
DATA DE RECEBIMENTO	IDENTIFICACAO E ASSINATURA DO RECEBEDOR	Nº 009.340.666 SÉRIE 002

 <b>R. A. MARTINS BORGES</b> Avenida Santos Dumont, 3390, Nao consta - Cidade Industrial Satellite de Sao Paulo, Guarulhos, SP - CEP: 07220000 Fone: 0062992112199	<b>DANFE</b> Documento Auxiliar da Nota Fiscal Eletrônica 0: Entrada 1: Saída <span style="border: 1px solid black; padding: 2px;">1</span>	
	Nº 009.340.666 <b>SÉRIE:002</b> Folha 1 d 1	CHAVE DE ACESSO <b>3524 0508 4929 6100 0334 5500 2009 3406 6613 9060 8836</b> Consulta de autenticidade no portal nacional da NF-e www.nfe.fazenda.gov.br/portal ou no site da Sefaz Autorizadora

NATUREZA DA OPERAÇÃO Venda de mercadoria para consumidor final	PROTOCOLO DE AUTORIZAÇÃO DE USO 135241043156 18/05/2024 06:50:22
INSCRIÇÃO ESTADUAL 127682576116	INSC. ESTADUAL DO SUBST. TRIBUTÁRIO CNPJ 08.492.961/0003-34

<b>DESTINATÁRIO / REMETENTE</b>		C.N.P.J / C.P.F.	DATA DA EMISSÃO
NOME/RAZÃO SOCIAL ASSOCIACAO ASSISTENCIAL ADOLPHO BEZERRA DE MENEZESA		44.868.644/0003-33	18/05/2024
ENDEREÇO Rua Altino Arantes, 50 - Referencia: Favor evitar entrega fim	BAIRRO/DISTRITO Jardim Colina	CEP 19061220	DATA DA ENTRADA / SAÍDA 18/05/2024
MUNICÍPIO Presidente Prudente	FONE/FAX 0018991502659	UF SP	INSCRIÇÃO ESTADUAL HORA DE SAÍDA 06:50:20

<b>FATURA/DUPLICATA</b>				

<b>CÁLCULO DO IMPOSTO</b>				
BASE DE CÁLCULO DO ICMS 558,00	VALOR DO ICMS 100,44	BASE DE CÁLCULO DO ICMS SUBSTITUIÇÃO 0,00	VALOR DO ICMS SUBSTITUIÇÃO 0,00	VALOR TOTAL DOS PRODUTOS 558,00
VALOR DO FRETE 0,00	VALOR DO SEGURO 0,00	DESCONTO 0,00	OUTRAS DESPESAS ACESSÓRIAS 0,00	VALOR DO IPI 0,00
VALOR TOTAL DA NOTA				558,00

<b>TRANSPORTADOR/VOLUME</b>		FRETE POR CONTA	CODIGO ANTT	PLACA DO VEÍCULO	UF	CNPJ/CPF
RAZÃO SOCIAL Ebazar.com.br LTDA.		2 - Terceiros				03.007.331/0001-41
ENDEREÇO Av. das Nacoes Unidas 3003		MUNICÍPIO Osasco	UF SP	INSCRIÇÃO ESTADUAL 120079527111		
QUANTIDADE	ESPÉCIE	MARCA	NUMERAÇÃO	PESO BRUTO 14,000	PESO LÍQUIDO 14,000	

<b>INFORMAÇÕES DO LOCAL DE ENTREGA / RETIRADA</b>			C.N.P.J / C.P.F.	INSCRIÇÃO ESTADUAL
NOME/RAZÃO SOCIAL				
ENDEREÇO		BAIRRO/DISTRITO	CEP	
MUNICÍPIO		UF	FONE/FAX	

<b>DADOS DO PRODUTO / SERVIÇOS</b>												
CODIGO PRODUTO	DESCRIÇÃO DOS PRODUTOS / SERVIÇOS	NCM/SH	CST	CFOP	UNID.	QTD.	VLR UNIT.	VALOR TOTAL	B. CALC. ICMS	VALOR ICMS	VALOR IPI	ALÍQUOTAS ICMS   IPI
23317	PERFECT CARRO FUNCIONAL BASIC BLACK 1X1 - CARRO FUNCIONAL- 973373	87168000	200	5102	UN	1	558,00	558,00	558,00	100,44	0,00	18,00   0,00

**PAGO COM RECURSO DO MUNICÍPIO DE  
 PRESIDENTE PRUDENTE  
 SECRETARIA MUNICIPAL DE EDUCAÇÃO  
 CONTRATO DE GESTÃO Nº 346/2021  
 TERMO ADITIVO Nº 05/2024  
 FONTE DE RECURSOS: MUNICIPAL**

**E.M. MARIO PERETTI**

<b>CÁLCULO DO ISSQN</b>	INSCRIÇÃO MUNICIPAL	VALOR TOTAL DOS SERVIÇOS	BASE DE CÁLCULO DO ISSQN	VALOR DO ISSQN

<b>DADOS ADICIONAIS</b>	RESERVADO AO FISCO
Valor aproximado dos tributos (IBPT) R\$178,00. Valores totais do ICMS Interestadual: DIFAL da UF destino R\$0,00 + FCP R\$0,00; DIFAL da UF Origem R\$0,00.	

RECEBEMOS DE R. A. MARTINS BORGES OS PRODUTOS CONSTANTES DA NOTA FISCAL INDICADA AO LADO		<b>NF-e</b>
DATA DE RECEBIMENTO	IDENTIFICAÇÃO E ASSINATURA DO RECEBEDOR	Nº 009.340.667 SÉRIE 002

 <b>R. A. MARTINS BORGES</b> Avenida Santos Dumont, 3390, Nao consta - Cidade Industrial Satellite de Sao Paulo, Guarulhos, SP - CEP: 07220000 Fone: 0062992112199	<b>DANFE</b> Documento Auxiliar da Nota Fiscal Eletrônica 0: Entrada 1: Saída	 CHAVE DE ACESSO 3524 0508 4929 6100 0334 5500 2009 3406 6714 2100 4330
	Nº 009.340.667 SÉRIE:002 Folha 1 d 1	Consulta de autenticidade no portal nacional da NF-e www.nfe.fazenda.gov.br/portal ou no site da Sefaz Autorizadora
NATUREZA DA OPERAÇÃO Venda de mercadoria para consumidor final		PROTOCOLO DE AUTORIZAÇÃO DE USO 135241043156 18/05/2024 06:50:24
INSCRIÇÃO ESTADUAL 127682576116	INSC. ESTADUAL DO SUBST. TRIBUTÁRIO	CNPJ 08.492.961/0003-34

<b>DESTINATÁRIO / REMETENTE</b>		
NOME/RAZÃO SOCIAL <b>ASSOCIACAO ASSISTENCIAL ADOLPHO BEZERRA DE MENEZESA</b>	C.N.P.J / C.P.F. 44.868.644/0003-33	DATA DA EMISSÃO 18/05/2024
ENDEREÇO Rua Altino Arantes, 50 - Referencia: Favor evitar entrega fim	BAIRRO/DISTRITO Jardim Colina	CEP 19061220
MUNICÍPIO Presidente Prudente	FONE/FAX 0018991502659	UF SP
INSCRIÇÃO ESTADUAL		DATA DA ENTRADA / SAÍDA 18/05/2024
		HORA DE SAÍDA 06:50:21

<b>FATURA/DUPLICATA</b>					

<b>CÁLCULO DO IMPOSTO</b>					
BASE DE CÁLCULO DO ICMS	VALOR DO ICMS	BASE DE CÁLCULO DO ICMS SUBSTITUIÇÃO	VALOR DO ICMS SUBSTITUIÇÃO	VALOR TOTAL DOS PRODUTOS	
558,00	100,44	0,00	0,00	558,00	
VALOR DO FRETE	VALOR DO SEGURO	DESCONTO	OUTRAS DESPESAS ACESSÓRIAS	VALOR DO IPI	VALOR TOTAL DA NOTA
0,00	0,00	0,00	0,00	0,00	558,00

<b>TRANSPORTADOR/VOLUME</b>					
RAZÃO SOCIAL Ebazar.com.br LTDA.	FRETE POR CONTA 2 - Terceiros	CODIGO ANTT	PLACA DO VEICULO	UF	CNPJ/CPF 03.007.331/0001-41
ENDEREÇO Av. das Nacoes Unidas 3003	MUNICÍPIO Osasco	UF SP	INSCRIÇÃO ESTADUAL 120079527111		
QUANTIDADE	ESPÉCIE	MARCA	NUMERAÇÃO	PESO BRUTO 14,000	PESO LÍQUIDO 14,000

<b>INFORMAÇÕES DO LOCAL DE ENTREGA / RETIRADA</b>		
NOME/RAZÃO SOCIAL	C.N.P.J / C.P.F.	INSCRIÇÃO ESTADUAL
ENDEREÇO	BAIRRO/DISTRITO	CEP
MUNICÍPIO	UF	FONE/FAX

<b>DADOS DO PRODUTO / SERVIÇOS</b>												
CODIGO PRODUTO	DESCRIÇÃO DOS PRODUTOS / SERVIÇOS	NCM/SH	CST	CFOP	UNID.	QTD.	VLR UNIT.	VALOR TOTAL	B. CALC. ICMS	VALOR ICMS	VALOR IPI	ALÍQUOTAS ICMS IPI
23317	PERFECT CARRO FUNCIONAL BASIC BLACK 1X1 - CARRO FUNCIONAL- 973373	87168000	200	5102	UN	1	558,00	558,00	558,00	100,44	0,00	18,00 0,00

**PAGO COM RECURSO DO MUNICÍPIO DE PRESIDENTE PRUDENTE**  
**SECRETARIA MUNICIPAL DE EDUCAÇÃO**  
**CONTRATO DE GESTÃO Nº 346/2021**  
**TERMO ADITIVO Nº 05/2024**  
**FONTE DE RECURSOS: MUNICIPAL**

**E.M. MARIA REGINA DAL POGGETTO RIBEIRO**

<b>CÁLCULO DO ISSQN</b>			
INSCRIÇÃO MUNICIPAL	VALOR TOTAL DOS SERVIÇOS	BASE DE CÁLCULO DO ISSQN	VALOR DO ISSQN

<b>DADOS ADICIONAIS</b>	
Valor aproximado dos tributos (IBPT) R\$178,00. Valores totais do ICMS Interestadual: DIFAL da UF destino R\$0,00 + FCP R\$0,00; DIFAL da UF Origem R\$0,00.	<b>RESERVADO AO FISCO</b>





FERRAMENTAS ELÉTRICAS FERRAMENTAS MANUAIS CASA E DECORAÇÃO ILUMINAÇÃO SOLDAS CAMPING, CAÇA E PESCA FERRAMENTAS PNEUMÁTICAS MARCAS



# FERRAMENTAS



Carro De Limpeza Multifuncional C/ Saco Coletor Perfect Pro

R\$ 697,90  
**R\$ 558**

em 3x R\$ 186 sem juros

[Ver os meios de pagamento](#)

### Frete grátis

Saiba os prazos de entrega e as formas de envio.

[Calcular o prazo de entrega](#)

Estoque disponível

Quantidade: 1 unidade (+20 dispo)

Comprar

[Adicionar ao carrinho](#)

[Confira a Política de devoluções](#)

[90 dias de garantia de fábrica.](#)

## Características principais

Marca	Perfect Pro Condor
Modelo	973373
Cor	Preto

## Outras características

Quantidade de prateleiras: 2	Com saco: Sim
Inclui balde: Não	É kit: Não

**PAGO COM RECURSO DO MUNICÍPIO DE PRESIDENTE PRUDENTE  
SECRETARIA MUNICIPAL DE EDUCAÇÃO  
CONTRATO DE GESTÃO Nº 346/2021  
TERMO ADITIVO Nº 05/2024  
FONTE DE RECURSOS: MUNICIPAL**

Ao navegar neste site, você aceita os cookies que utilizamos para melhorar sua experiência. [Mais informações.](#)

PRIMEIRA COMPRA? Ganhe [2ª via](#) [WhatsApp](#)  
 10% de desconto usando o [boleto](#) [WebConta](#)  
 cupom **CONTACOMAGENTE**  
 (não cumulativo com outras  
 promos)

H... [Novid...](#)

**Contabilista**  
 Carro Funcional De Limpeza America Black C/ Bolsa Preta Bralimpia  
 SUPRIMENTOS PARA ESCRITÓRIO

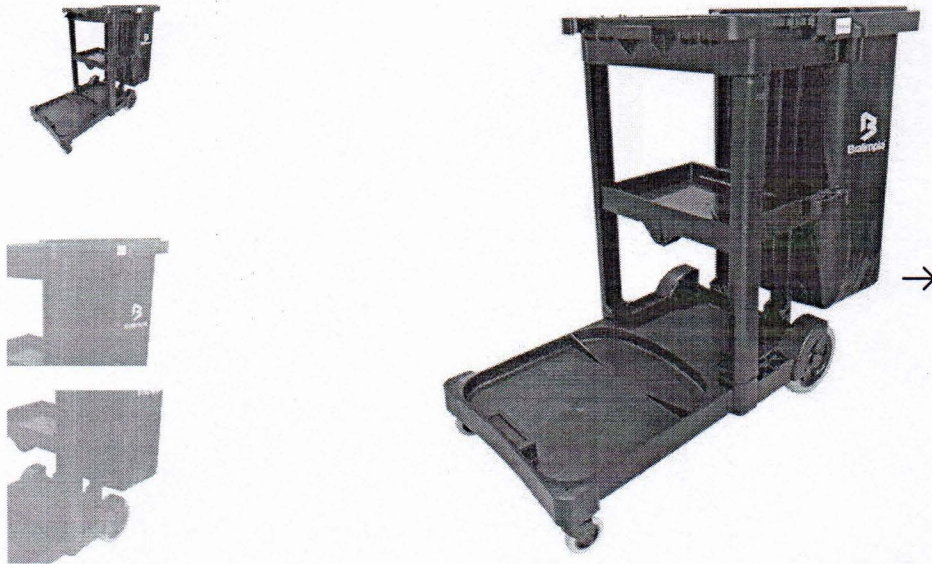

**PAGO COM RECURSO DO MUNICÍPIO DE  
 PRESIDENTE PRUDENTE  
 SECRETARIA MUNICIPAL DE EDUCAÇÃO  
 CONTRATO DE GESTÃO Nº 346/2021  
 TERMO ADITIVO Nº 05/2024  
 FONTE DE RECURSOS: MUNICIPAL**

SKU: 101885

**R\$ 699,00** Em estoque  
 R\$ 664,05 no PIX ou boleto à vista

- 1 +

**COMPRAR**



Calcular Frete

CEP



O que você procura...



**PAGO COM RECURSO DO MUNICÍPIO DE  
PRESIDENTE PRUDENTE  
SECRETARIA MUNICIPAL DE EDUCAÇÃO  
CONTRATO DE GESTÃO Nº 346/2021  
TERMO ADITIVO Nº 05/2024  
FONTE DE RECURSOS: MUNICIPAL**



Para Você E Sua Casa ▾

Utilidades Domésticas ▾

Limpeza ▾

## Carro Funcional América com Bolsa Amarela - BRALIMPIA-CF2005

COD. 2908929 **BRALIMPIA**



☆☆☆☆☆ (avalie este produto!)



Vendido e entregue por Loja do Mecânico

**R\$ 689,90**

20/05/2024 - BANCO DO BRASIL - 15:51:21  
009700097 0001

## COMPROVANTE DE PAGAMENTO DE TITULOS

CLIENTE: ASSOCIACAO ASSISTENCIAL A  
AGENCIA: 0097-3 CONTA: 73.774-7

=====

BANCO DO BRASIL

-----

00190000090312148900304042621179997260000745000

BENEFICIARIO:

POLIVIDA - CLINICA MEDICA S/S

NOME FANTASIA:

POLIVIDA - CLINICA MEDICA S/S LTDA

CNPJ: 12.622.699/0001-00

PAGADOR:

ASSOCIACAO ASSISTENCIAL ADOLPHO BEZ

CNPJ: 44.868.644/0003-33

-----

NR. DOCUMENTO 52.014

NOSSO NUMERO 31214890004042621

CONVENIO 03121489

DATA DE VENCIMENTO 24/05/2024

DATA DO PAGAMENTO 20/05/2024

VALOR DO DOCUMENTO 7.450,00

VALOR COBRADO 7.450,00

=====

NR.AUTENTICACAO F.8EA.E7F.997.3B6.EE8

=====

Central de Atendimento BB

4004 0001 Capitais e regioes metropolitanas

0800 729 0001 Demais localidades.

Consultas, informacoes e servicos transacionais.

SAC BB

0800 729 0722

Informacoes, reclamacoes, cancelamento de

produtos e servicos.

Ouvidoria

0800 729 5678

Reclamacoes nao solucionadas nos canais

habituais agencia, SAC e demais canais de

atendimento.

Atendimento a Deficientes Auditivos ou de Fala

0800 729 0088

Informacoes, reclamacoes, cancelamento de cartao,

outros produtos e servicos de Ouvidoria.

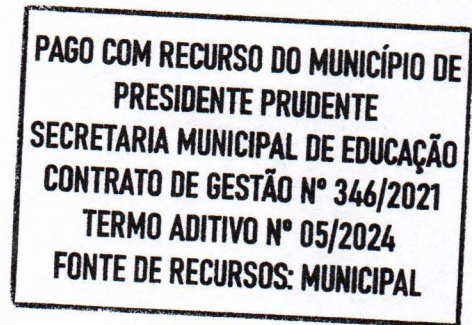

-----

Transação efetuada com sucesso por: J5348257 ELIEZER JOSE MARTINS.

## Via do Beneficiário

BANCO DO BRASIL SA | 001-9 | 00190.00009 03121.489003 04042.621179 9 97260000745000

Local do Pagamento PAGAVEL EM QUALQUER BANCO				Vencimento 24/05/2024	
Beneficiário POLIVIDA - CLINICA MEDICA S/S LTDA - CNPJ: 12622699000100 / AVENIDA WASHINGTON LUIZ, 2103, JARDIM PAULISTA - PRESIDENTE PRUDENTE/SP				Agência / Cód Beneficiário 97-3 / 114840-0	
Data do Documento 17/05/2024	N do Documento 004059-1/1	Espécie Doc DM	Aceite S	Data do Processamento 17/05/2024	Nosso Número 31214890004042621
Pagador: ASSOCIACAO ASSISTENCIAL ADOLPHO BEZERRA DE MENEZES RUA ALTINO ARANTES, 50,, JARDIM COLINA 19061-220 PRESIDENTE PRUDENTE - SP CNPJ/CPF: 44868644000333				Valor Título 7.450,00	
DATA			NOME POR EXTENSO / RG		

## Recibo do Pagador

BANCO DO BRASIL SA | 001-9 | 00190.00009 03121.489003 04042.621179 9 97260000745000



Local do Pagamento PAGAVEL EM QUALQUER BANCO				Vencimento 24/05/2024	
Beneficiário: POLIVIDA - CLINICA MEDICA S/S LTDA - CNPJ: 12622699000100 / AVENIDA WASHINGTON LUIZ, 2103, JARDIM PAULISTA - PRESIDENTE PRUDENTE/SP				Agência / Cód Beneficiário 97-3 / 114840-0	
Data do Documento 17/05/2024	N do Documento 004059-1/1	Espécie Doc DM	Aceite S	Data do Processamento 17/05/2024	Nosso Número 31214890004042621
Uso do Banco	Carteira 17	Espécie R\$	Quantidade	Valor	Valor Título 7.450,00
Instruções				(-) Desconto / Abatimento (-) Outras Deduções (+) Mora / Multa (+) Outros Acréscimos (=) Valor Cobrado	
Pagador: ASSOCIACAO ASSISTENCIAL ADOLPHO BEZERRA DE MENEZES RUA ALTINO ARANTES, 50,, JARDIM COLINA 19061-220 PRESIDENTE PRUDENTE - SP				CNPJ/CPF: 44868644000333	
Pagador/Avalista:					
Destacar abaixo				Autenticação Mecânica	

BANCO DO BRASIL SA | 001-9 | 00190.00009 03121.489003 04042.621179 9 97260000745000

Local do Pagamento PAGAVEL EM QUALQUER BANCO				Vencimento 24/05/2024	
Beneficiário: POLIVIDA - CLINICA MEDICA S/S LTDA - CNPJ: 12622699000100 / AVENIDA WASHINGTON LUIZ, 2103, JARDIM PAULISTA - PRESIDENTE PRUDENTE/SP				Agência / Cód Beneficiário 97-3 / 114840-0	
Data do Documento 17/05/2024	N do Documento 004059-1/1	Espécie Doc DM	Aceite S	Data do Processamento 17/05/2024	Nosso Número 31214890004042621
Uso do Banco	Carteira 17	Espécie R\$	Quantidade	Valor	Valor Título 7.450,00
Instruções				(-) Desconto / Abatimento (-) Outras Deduções (+) Mora / Multa (+) Outros Acréscimos (=) Valor Cobrado	
Pagador: ASSOCIACAO ASSISTENCIAL ADOLPHO BEZERRA DE MENEZES RUA ALTINO ARANTES, 50,, JARDIM COLINA 19061-220 PRESIDENTE PRUDENTE - SP				CNPJ/CPF: 44868644000333	
Pagador/Avalista:					



**PAGO COM RECURSO DO MUNICÍPIO DE**  
Autenticação Mecânica - Ficha de Compensação  
**PRESIDENTE PRUDENTE**  
**SECRETARIA MUNICIPAL DE EDUCAÇÃO**  
**CONTRATO DE GESTÃO Nº 346/2021**  
**TERMO ADITIVO Nº 05/2024**  
**FONTE DE RECURSOS: MUNICIPAL**

 <p>MUNICIPIO DE PRESIDENTE PRUDENTE SECRETARIA MUNICIPAL DE FINANÇAS DEPARTAMENTO FISCAL E TRIBUTÁRIO COORDENADORIA FISCAL E TRIBUTÁRIA NOTA FISCAL DE SERVIÇOS ELETRÔNICA - NFS-E</p>		Número da Nota Fiscal <b>20458</b>		
		Série: E		
		Data Emissão: 12/04/2024		
		Certificação: FC8A5-3A842		
<b>DADOS DO PRESTADOR</b>				
Nome/Razão Social: POLIVIDA CLINICA MEDICA SS LTDA Nome Fantasia: CNPJ/CPF: 12.622.699/0001-00 Insc. Municipal: 86526 Insc. Estadual: Endereço: AV WASHINGTON LUIZ-PRES N°: 2103 Bairro: JARDIM PAULISTA Compl.: SALA 8 Município: PRESIDENTE PRUDENTE UF: SP CEP: 19023-450 E-mail: polivida@polivida.com.br Telefone: 0000000000				
<b>DADOS DO TOMADOR</b>				
Nome/Razão Social: ASSOCIACAO ASSISTENCIAL ADOLPHO BEZERRA DE MENEZES - FILIAL CNPJ/CPF: 44.868.644/0003-33 Insc. Municipal: Insc. Estadual: Endereço: RUA ALTINO ARANTES N°: 50 Bairro: JARDIM COLINA Compl.: Município: PRESIDENTE PRUDENTE UF: SP CEP: 19061-220 E-mail: bezerrasesmt@gmail.com, mauricio@sawil.com.br Telefone: 18996177261				
<b>DISCRIMINAÇÃO DO SERVIÇO</b>				
SERVICOS MÉDICOS PRESTADOS				
Item	Tributável	Qtde.	VI. Unitário R\$	Total R\$
SERVICOS MEDICOS PRESTADOS	Sim	1,00	8280	8.280,00
<div style="border: 1px solid black; padding: 10px; width: fit-content; margin: auto;"> <b>PAGO COM RECURSO DO MUNICÍPIO DE PRESIDENTE PRUDENTE SECRETARIA MUNICIPAL DE EDUCAÇÃO CONTRATO DE GESTÃO Nº 346/2021 TERMO ADITIVO Nº 05/2024 FONTE DE RECURSOS: MUNICIPAL</b> </div>				
Valor Tributável: R\$ 8.280,00		Valor não Tributável: R\$ 0,00		<b>VALOR BRUTO DA NOTA R\$ 8.280,00</b>
Valor Total das Deduções: R\$ 0,00	Desconto Incondicionado: R\$ 0,00	Desconto Condicionado: R\$ 0,00	Base de Cálculo: R\$ 8.280,00	Aliquota: 2,0000% Valor do ISS: R\$ 165,60
PIS: % R\$ 53,82	COFINS: % R\$ 248,40	INSS: % R\$ 0,00	IR: % R\$ 124,20	CSLL: % R\$ 82,80 Outras Retenções: R\$ 0,00
Valor Aproximado de Impostos: Federais R\$ 0,00 Estaduais R\$ 0,00			<b>VALOR LÍQUIDO DA NOTA</b>	<b>R\$ 7.605,18</b>
<b>ENQUADRAMENTO DO SERVIÇO</b>				
4.03 - Hospitais, clínicas, laboratórios, sanatórios, manicômios, casas de saúde, prontos-socorros, ambulatórios e congêneres.				
<b>OUTRAS INFORMAÇÕES</b>				
Mês de Competência: 04/2024	Local do Recolhimento: PRESIDENTE PRUDENTE/SP		Dt 12/04/2024 14:36:11	
Recolhimento: Retido na Fonte	Tributação: Tributação por Faturamento (Variável)		Competência:	
CNAE: 8630502	Observações: - - TRIB. APROX.: 1.113,66 FED 222,73 MUN FONTE: IBPT : D529CB			
O conteúdo deste documento fiscal é de inteira responsabilidade do emissor.				
Impresso em: 13/05/2024 às 14:59:18				
Recebi(emos) de: POLIVIDA CLINICA MEDICA SS LTDA Os serviços constantes nesta Nota Fiscal de Serviços Eletrônica. _____ Data			NOTA FISCAL DE SERVIÇOS ELETRÔNICA Número: 20458 Certificação FC8A5-3A842	
_____ Assinatura do Recebedor				

SISBB - SISTEMA DE INFORMACOES BANCO DO BRASIL  
10/05/2024 - AUTOATENDIMENTO - 08.34.01  
0097300097 SEGUNDA VIA 0001

COMPROVANTE DE TRANSFERENCIA  
COMPROVANTE DE

TED - TRANSFERENCIA ELETRONICA DISPONIVEL

CLIENTE: ASSOCIACAO ASSISTENCIAL A

AGENCIA: 0097-3 CONTA: 73.774-7

=====

FINALIDADE: 01 CREDITO EM CONTA

REMETENTE : ASSOCIACAO ASSISTENCIAL A

BANCO: 748 - BCO COOPERATIVO SICREDI S.A.

AGENCIA: 0728-5 - SICREDI NOVA LONDRINA

CONTA: 42.340-0

FAVORECIDO: M.R.V. DA SILVA

CPF/CNPJ: 29.593.820/0001-16

VALOR: R\$

5.816,07

DEBITO EM: 10/05/2024

=====

DOCUMENTO: 051003

AUTENTICACAO SISBB:

D.6F5.73A.9D7.B57.467

**PAGO COM RECURSO DO MUNICÍPIO DE  
PRESIDENTE PRUDENTE  
SECRETARIA MUNICIPAL DE EDUCAÇÃO  
CONTRATO DE GESTÃO Nº 346/2021  
TERMO ADITIVO Nº 05/2024  
FONTE DE RECURSOS: MUNICIPAL**

**E.M. ERIKA PORTELA RODRIGUES**

 <p>MUNICÍPIO DE PRESIDENTE PRUDENTE SECRETARIA MUNICIPAL DE FINANÇAS DEPARTAMENTO FISCAL E TRIBUTÁRIO COORDENADORIA FISCAL E TRIBUTÁRIA NOTA FISCAL DE SERVIÇOS ELETRÔNICA - NFS-E</p>		Número da Nota Fiscal <b>674</b>		
		Série: <b>E</b>		
		Data Emissão: <b>29/04/2024</b>		
		Certificação: <b>F53C6-D2E52</b>		
<b>DADOS DO PRESTADOR</b>				
Nome/Razão Social: <b>M R V DA SILVA</b> Nome Fantasia: CNPJ/CPF: <b>29.593.820/0001-16</b> Insc. Municipal: <b>101431</b> Insc. Estadual: <b>562424778110</b> Endereço: <b>R MATHIAS BERNHART</b> N°: <b>444</b> Bairro: <b>JARDIM RIO 400</b> Compl.: Município: <b>PRESIDENTE PRUDENTE</b> UF: <b>SP</b> CEP: <b>19053-220</b> E-mail: <b>fiscal@forcaeluzeletrico.com.br</b> Telefone: <b>18997099810</b>				
<b>DADOS DO TOMADOR</b>				
Nome/Razão Social: <b>ASS ASSIST ADOLPHO B MENEZES</b> Insc. Municipal: <b>23005</b> Insc. Estadual: CNPJ/CPF: <b>44.868.644/0003-33</b> N°: <b>50</b> Endereço: <b>R ALTINO ARANTES</b> Compl.: Bairro: <b>JARDIM COLINA</b> UF: <b>SP</b> CEP: <b>19061-220</b> Município: <b>PRESIDENTE PRUDENTE</b> Telefone: <b>1839024111</b> E-mail: <b>financeiro1bezerra@gmail.com</b>				
<b>DISCRIMINAÇÃO DO SERVIÇO</b>				
SERVICOS PRESTADOS				
<b>EM SUBSTITUIÇÃO DA NOTA: 673</b>				
Item	Tributável	Qtde.	VI. Unitário R\$	Total R\$
SERVICOS PRESTADOS	Sim	1,00	6000	6.000,00
<div style="border: 1px solid black; padding: 10px; width: fit-content; margin: 0 auto;"> <p><b>PAGO COM RECURSO DO MUNICÍPIO DE PRESIDENTE PRUDENTE</b>  <b>SECRETARIA MUNICIPAL DE EDUCAÇÃO</b>  <b>CONTRATO DE GESTÃO Nº 346/2021</b>  <b>TERMO ADITIVO Nº 05/2024</b>  <b>FUNTE DE RECURSOS: MUNICIPAL</b></p> <p><b>E.M. ERIKA PORTELA RODRIGUES</b></p> </div>				
Valor Tributável: <b>R\$ 6.000,00</b>	Valor não Tributável: <b>R\$ 0,00</b>	<b>VALOR BRUTO DA NOTA</b>		<b>R\$ 6.000,00</b>
Valor Total das Deduções: <b>R\$ 0,00</b>	Desconto Incondicionado: <b>R\$ 0,00</b>	Desconto Condicionado: <b>R\$ 0,00</b>	Base de Cálculo: <b>R\$ 6.000,00</b>	Alíquota: <b>3,0655%</b>
PIS: 0,000% <b>R\$ 0,00</b>	COFINS: 0,000% <b>R\$ 0,00</b>	INSS: 0,000% <b>R\$ 0,00</b>	IR: 0,000% <b>R\$ 0,00</b>	CSLL: 0,000% <b>R\$ 0,00</b>
Valor Aproximado de Impostos: Federais R\$ 0,00 Estaduais R\$ 0,00			<b>VALOR LÍQUIDO DA NOTA</b>	<b>R\$ 5.816,07</b>
<b>ENQUADRAMENTO DO SERVIÇO</b>				
31.01 - Serviços técnicos em edificações, eletrônica, eletrotécnica, mecânica, telecomunicações e congêneres.				
<b>OUTRAS INFORMAÇÕES</b>				
Mês de Competência: <b>04/2024</b>	Local do Recolhimento: <b>PRESIDENTE PRUDENTE/SP</b>	Dt		<b>29/04/2024 15:30:04</b>
Recolhimento: <b>Retido na Fonte</b>	Tributação: <b>Microempresário e Empresa de Pequeno Porte (ME EPP)</b>			Competência:
CNAE: <b>4322301</b>	Empresa Optante do Simples Nacional - Anexo: III			
Observações: CONTRATO DE GESTAO Nº 346/2021. DADOS PARA PAGAMENTO: BANCO SICREDI - AG. 0728 - C/C. 42340-0 - CHAVE PIX 29.593.820/0001-16				
O conteúdo deste documento fiscal é de inteira responsabilidade do emissor.				
Impresso em: 29/04/2024 às 15:30:11				
Recebi(emos) de: <b>M R V DA SILVA</b> Os serviços constantes nesta Nota Fiscal de Serviços Eletrônica.			NOTA FISCAL DE SERVIÇOS ELETRÔNICA Número: 674 Certificação F53C6-D2E52	
_____ Data			_____ Assinatura do Recebedor	



**PAGO COM RECURSO DO MUNICÍPIO DE  
PRESIDENTE PRUDENTE  
SECRETARIA MUNICIPAL DE EDUCAÇÃO  
CONTRATO DE GESTÃO Nº 346/2021  
TERMO ADITIVO Nº 05/2024  
FONTE DE RECURSOS: MUNICIPAL**

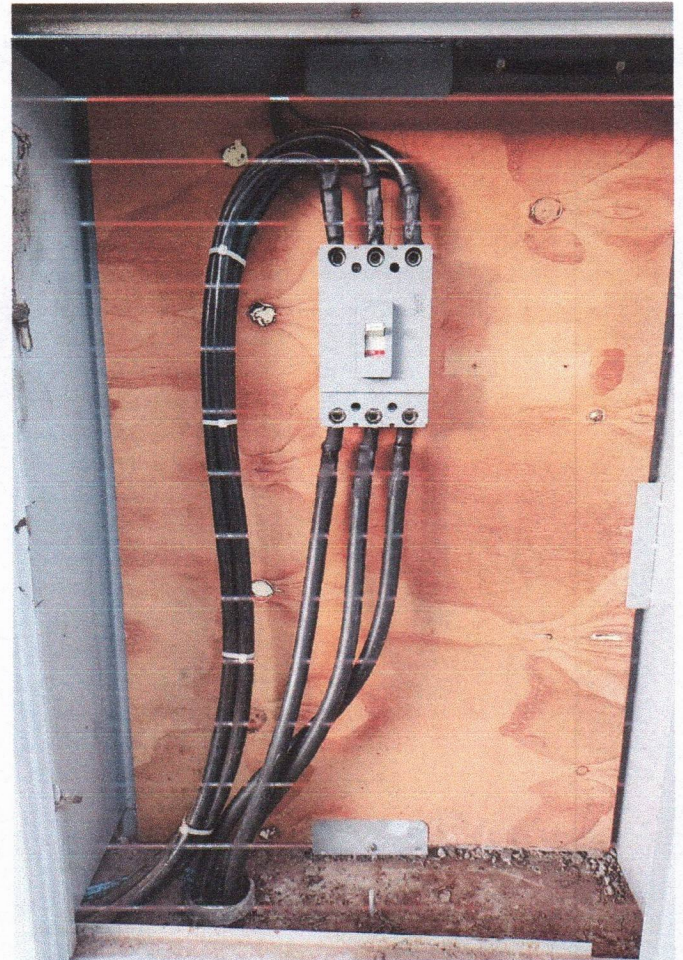

**E.M. ERIKA PORTELA RODRIGUES**